Tu piangi, e quella per chi fai tal pianto

Edited by Jessie Ann Owens and Scott Metcalfe (2026)

Cipriano de Rore

Tu piangi

Superius: Tu pian - - gi, e quel-la per

Altus: Tu pian - gi, e quel - la per chi fai tal pian -

Tenor I: Tu pian - - gi,

Tenor II: Tu pian - gi, e quel-la per chi fai tal pian -

Bassus: Tu pian - gi, e quel-la per chi fai tal

4

S: chi fai tal pian - to Ne ri - - - - - - -

A: -to Ne ri - - de, e quel - la per chi fai tal

T. I: e quel - la per chi fai tal pian - - -

T. II: - to Ne ri - - - - - - de

B: pian - to Ne ri - de e

6

S: -de, e ri - de'l ciel che l'ha rac - col -

A: pian - to Ne ri - - - de, e ri - de'l ciel che l'ha rac -

T. I: -to Ne ri - - - - - de, e ri - de'l ciel che l'ha rac -

T. II: e quel - la per chi fai tal pian - to Ne ri - - de, e

B: quel-la per chi fai tal pian - - to Ne ri - de, e ri - de'l

9

S: -ta Fra l'al - me‿e - let - te, li - be - ra‿e di - sciol - -

A: -col - - - ta Fra l'al - me‿e - let - te, Fra l'al - me‿e -

T. I: -col - ta Fra l'al - me‿e - let - te, li - be -

T. II: ri - de'l ciel che l'ha rac - col - ta Fra l'al - me‿e - let -

B: ciel che l'ha rac - col - ta

11

S: -ta, Fra l'al - me‿e - let - te, li - be -

A: -let - te, Fra l'al - me‿e - let - te, li - be - ra‿e di - sciol - ta,

T. I: -ra‿e di - sciol - ta, Fra l'al - me‿e - let -

T. II: -te, li - be - ra‿e di - sciol - ta, Fra l'al - - me‿e - let - te,

B: Fra l'al - me‿e - let - te, li - be - ra‿e di - sciol -

13

S: -ra‿e di - sciol - - ta Dal fral ca - du - - co‿e

A: li - be - ra‿e di - sciol - - ta

T. I: -te, li - be - ra‿e di - sciol - - ta Dal fral ca - du - - - -

T. II: li - be - ra‿e di - sciol - ta Dal

B: -ta, li - be - ra‿e di - sciol - ta Dal fral ca - du - - co‿e

15

S: cor-rup-ti-bil man - - - to, Dal fral ca-du-co‿e

A: Dal fral ca - du - co‿e cor-rup-ti-bil

T. I: - co‿e cor - rup-ti - bil man - to, Dal fral ca-du - co‿e cor-rup-ti-bil man -

T. II: fral ca - du - co‿e cor-rup-ti-bil man - to, Dal fral ca-du -

B: cor-rup-ti-bil man - - - to, Dal fral ca-du-co‿e cor - rup-ti-bil man -

18

S: cor - rup-ti - - bil man - to.

A: man - to, e cor - rup-ti - bil man-to.

T. I: -to, e cor - rup-ti - bil man - - to.

T. II: - co‿e cor - rup - ti-bil man - - to.

B: -to, e cor - rup-ti - bil man - - to.

21

Lei, tutta

S

A

Lei, tut - ta in - ten - - ta al lu - me di - vo e san - to,

T. I

Lei, tut - - ta in - ten - - ta al lu - me di - vo e san -

T. II

Lei, tut - ta in - ten - ta al lu - me di - vo e san -

B

Lei, tut - ta in - ten - ta al lu - me di - vo e san - to, Lei,

23

S

Lei, tut - ta in - ten - to al lu - me di - vo e san - to,

A

Dolc' har - mo - nia per o -

T. I

-to, Lei tut - - ta in - ten - ta al lu - me di - - - vo e

T. II

-to, Lei, tut - ta in - ten - ta al lu - - me di - vo e san -

B

tut - ta in - ten - ta al lu - me di - vo e san - to,

25

S: Dolc' har-mo-nia per o - gni par-te‿a-scol - - ta,

A: - gni par-te‿a-scol - ta, Dolc' har-mo-nia per o - gni par - te‿a-scol -

T. I: san - - to, Dolc' ar - mo-nia per o -gni par -

T. II: - to, Dolc' ar - mo - nia per o - gni par - te‿a-

B: Dolc' har-mo - nia per o - gni par - te‿a-scol - ta, Dolc' har-mo-nia

28

S: Poi vol -gen - do-si‿a se si di - ce,

A: - ta, per o - gni par - te‿a-scol - ta, Poi vol -gen - do-si‿a se si

T. I: - te‿a - scol - - ta, Poi vol -gen - do-si‿a se si di - ce, Poi vol -

T. II: -scol - ta, Poi vol -gen - do-si‿a se si di - -

B: per o - gni par-te‿a-scol - ta, Poi vol -gen - do -

31

S: Poi vol - gen - do - si‿a se si di - ce:

A: di - ce, si di - - - - - - ce:

T. I: -gen - do - si‿a se si di - - - - ce: O stol -

T. II: -ce: O stol - - -

B: -si‿a se si di - ce: O

33

S: O stol - - - ta, Per - che se'‿in

A: O stol - ta, Per - che se'‿in ter - ra di -

T. I: - ta, per - che se'‿in ter - ra di - mo - ra - ta tan - to?

T. II: - ta, per - che se'‿in ter - ra di - mo - ra - ta tan -

B: stol - ta, per - che se'‿in ter - ra di - mo - ra - ta

35

S: ter - ra di - mo - ra - ta tan - - to? E quan - do

A: -mo-ra - ta tan - - to? O stol - ta, Per-che se'‿in ter - ra di - mo-ra - ta

T. I: O stol - ta, per-che se'‿in ter - ra di - mo-ra - ta tan - to?

T. II: - to? O stol - ta, per - che se'‿in ter - ra di - mo-ra - ta tan -

B: tan - to? E quan-do gli‿oc-chi

38

S: gli‿oc-chi suoi qua giù de - cli - - - na,

A: tan - to? E quan - do gli‿oc-chi

T. I: E quan-do gli‿oc-chi suoi qua giù de - cli - - -

T. II: - - to? E quan-do gli‿oc-chi suoi qua

B: suoi qua giù de - cli - na, qua giù de -

40

S: Ve - den - do la pre - gion don - d'è par - ti - ta,

A: suoi qua giù de - cli - na, Ve - den - do la pre - gion don -

T. I: - na, Ve - den - do la pre - gion don - d'è par -

T. II: giù de - cli - na, Ve - den - do la pre -

B: - cli - na, Ve - den - do la pre - gion don - d'è par -

42

S: Ve - den-do la pre - gion don-d'è par - ti - ta, Si duol di tua mi -

A: - d'è par-ti - - - ta, Si duol di tua mi - se - ria e tri -

T. I: - ti - - ta, Ve - den-do la pre-gion don-d'è par-ti - ta, Si duol

T. II: - gion, Ve-den-do la pre - gion don - d'è par-ti - ta,

B: - ti - ta, Ve - den-do la pre - gion don - d'è par-ti - ta,

45

S: -se - ria e tri - sta sor - te.

A: - sta sor - te, Si duol di tua mi - se - ria e

T. I: di tua mi - se - ria e tri - - sta sor - te, Si duol di tua mi -

T. II: Si duol di tua mi - se - ria e tri - sta sor - te.

B: Si duol di tua mi - se - ria e tri - sta sor - -

48

S: El vi - ver no - str'è un fior col - - to da spi -

A: tri - sta sor - te. El vi - ver no - str'è un fior col -

T. I: -se - ria e tri - sta sor - - - te. El vi - ver

T. II: El vi - ver no - str'è un fior col - to da

B: -te, e tri - sta sor - te.

50

S: - - - - na, El vi - ver no - str'è‿ un fior

A: - to da spi - na, El vi - ver no - str'è‿ un fior

T. I: no - str'è‿ un fior col - to da spi - na, col - to

T. II: spi - na, El vi - ver no - str'è‿ un

B: El vi - ver no - str'è‿ un fior col -

52

S: col - - to da spi - na, Pe - rò

A: col - to da spi - na, Pe - rò pian - ge la tua, non

T. I: da spi - na, Pe - rò pian - ge la tua, non

T. II: fior col - to da spi - na,

B: -to da spi - na, Pe - rò pian - ge la tua, non

55

S: pian - ge la tua, non la sua mor - - - -

A: la sua mor - - - - - te, Pe - rò pian - - - -

T. I: la sua mor - te, Pe - rò pian - ge la

T. II: Pe - rò pian - ge la tua, non la

B: la sua mor - te,

57

S: - - - - - - - - te,

A: - ge la tua, non la sua mor - te,

T. I: tua, non la sua mor - te, Che mor - te è quel - la che

T. II: sua mor - te, Che mor - te è quel - la che

B: Che mor - te è quel - la che si

59

S: Che mor - te è quel - la che si chia - ma vi - ta, Che

A: Che mor - te è quel - la che si chia - ma vi - ta, che

T. I: si chia - ma vi - ta, Che

T. II: si chia - ma vi - - ta, Che mor - te è quel - la che

B: chia - ma vi - ta, Che mor - te è quel - la che

61

S: mor - te è quel - la che si chia - ma vi - ta,

A: mor - te è quel la che si chia - ma vi - - - - - - -

T. I: mor - te è quel - la che si chia - ma vi - ta, Che mor - te è

T. II: si chia - ma vi - ta, Che mor - te è quel - - la

B: si chia - ma vi - ta, Che mor - te è

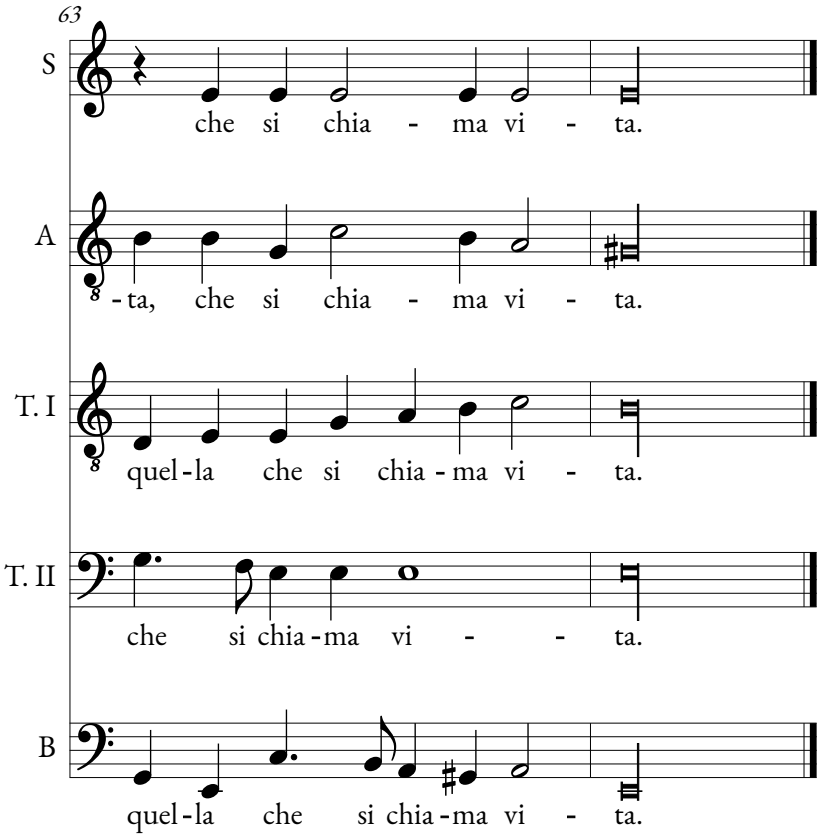
63
S
che si chia - ma vi - ta.
A
-ta, che si chia - ma vi - ta.
T. I
quel-la che si chia-ma vi - ta.
T. II
che si chia-ma vi - - ta.
B
quel-la che si chia-ma vi - ta.