Per mezz'i boschi inhospiti et selvaggi

Edited by Jessie Ann Owens and Scott Metcalfe (2026)

Cipriano de Rore

Per mezz'i boschi

Superius: Per mezz' i bo - schi in - ho - spi - ti et sel -

Altus: Per mezz' i bo - schi in - ho - spi - ti et sel - vag -

Tenor I

Tenor II

Bassus

3

S: - vag - gi, Per mezz' i bo - schi in - ho - spi - ti et sel - vag - gi

A: - gi, Per mezz' i bo - schi in - ho - - - - - - spi - ti et sel -

T. I: Per mezz' i bo - schi in - ho - spi - ti et sel -

T. II: mezz' i bo -

B: mezz' i bo - schi in - ho - spi - ti et sel - vag -

5

S: On - de van - no‿a gran ri - schio‿ho - mi - ni‿et ar -

A: -vag - - - gi, On - de van - no‿a gran

T. I: -vag - - - gi, On - de van - no‿a gran ri -

T. II: -schi‿in-ho - spi-ti‿et sel - vag - gi, On - de van - no‿a

B: -gi, On - de van - no‿a gran ri - schio‿ho - mi - ni‿et

7

S: - - - - me, On - de van - no‿a gran ri - - -

A: ri - schio‿ho - mi - ni‿et ar - me, On - de van - no‿a gran ri -

T. I: - - - schio‿ho-mi - ni‿et ar - me, On - de van - no‿a

T. II: gran ri - - schio‿ho - mi - ni‿et ar - me, Vo

B: ar - me, On - de van - no‿a gran ri - - schio‿ho-mi - ni‿et

9

S: - - - schio‿ho - mi - ni‿et ar - - - me, Vo se -

A: -schio‿ho - mi - ni‿et ar - - me, Vo se - cur' i - o,

T. I: gran ri - schio‿ho - mi - ni‿et ar - me, Vo se - cur' i -

T. II: se - cur' i - o, che non po spa - ven -

B: ar - me, Vo se - cur' i - o,

11

S: -cur' i - - o, che non po spa - ven -

A: che non po spa - ven - tar - me‿Al - tri che‿'l sol,

T. I: - - o, che non po spa - ven - tar -

T. II: -tar - me Al - tri che‿'l sol, che non po spa -

B: che non po spa - ven - tar - me Al - tri che‿'l sol

13

S: -tar - me Al - tri che‿'l sol, c'ha d'a -

A: che non po spa - ven - tar - me‿Al - tri che‿'l sol,

T. I: -me Al - tri che‿'l sol, c'ha d'a - mor vi - vo‿i rag - -

T. II: - ven - tar - me Al - tri che‿'l sol, c'ha d'a - mor vi - vo‿i

B: che non po spa - ven - tar - me Al - tri che‿'l sol,

15

S: -mor vi - vo‿i rag - gi, c'ha d'a - mor

A: c'ha d'a - mor vi - - vo‿i rag - - gi, c'ha

T. I: - - - - gi, c'ha d'a - mor vi - vo‿i rag - - -

T. II: rag - - gi, c'ha d'a - mor vi - vo‿i rag - gi, c'ha

B: c'ha d'a - mor vi - vo‿i rag - - - - - - gi.

17

S: vi - vo‿i rag - - - - gi. Et vo can - tan - do

A: d'a -mor vi - vo‿i rag - gi. Et vo can-tan - do (o

T. I: -gi. Et vo can - tan - do (o pen - sier

T. II: d'a -mor vi - vo‿i rag - - gi. Et vo can - tan - do

B: Et vo can-tan - do (o

20

S: (o pen-sier miei non sag -gi) Lei che‿'l ciel

A: pen-sier miei non sag - gi) Lei, (o pen - sier miei non sag - gi) Lei

T. I: miei non sag - gi) Lei che‿'l ciel non po - ria lon -

T. II: pen-sier miei non sag -gi) Lei che‿'l

B: pen - sier miei non sag -gi) Lei che‿'l ciel non po - ria

23

S: non po - ria lon - ta - na far - me, che_'l ciel non

A: che_'l ciel non po - ria lon - ta - na far - - - me, che_'l

T. I: -ta - na far - - - - - - - me, che_'l ciel

T. II: ciel non po - ria lon - ta - na far - me,

B: lon - ta - - - na far - - - me, che_'l

25

S: po - ria lon - ta - na far - me, Ch'i l'ho ne

A: ciel non po - ria lon - ta - - - - - - - na

T. I: non po - ria lon - ta - - - - na far - - -

T. II: che_'l ciel non po - ria lon - ta - na far - - -

B: ciel non po - ria lon - ta - na far - - - me,

27

S: gli‿oc - - - - - - chi; et ve - der se - co

A: far - me, Ch'i l'ho ne gli‿oc - - - - - -

T. I: - me, Ch'i l'ho ne gli‿oc - chi;

T. II: - me, Ch'i l'ho ne - gli‿oc - - - - - - - chi;

B: Ch'i l'ho ne gli‿oc - chi, Ch'i l'ho ne gli‿oc - chi;

29

S: par - me Don-ne‿e don-zel - le, et ve - der se - co par - me Don-ne‿e don-zel -

A: - chi; et ve - der se - co par - me Don - ne‿e don-zel - le, et

T. I: et ve - der se - co par - me, et ve - der se - co

T. II: et ve - der se - co par - me

B: et ve - der se - co par - me, et ve - der se - co par - me Don-ne‿e don-zel -

32

S: -le, et so - no‿a - be - ti‿et fag - - - -

A: ve - der se - co par me Don - ne‿e don - zel - - le,

T. I: par - me Don - ne‿e don - zel - le, et so - no‿a -

T. II: Don - ne‿e don - zel - - - - - - le, et

B: -le, et so - no‿a - be - - ti‿et fag - gi, et

34

S: -gi, et so - no‿a - be -

A: et so - no‿a - be - - ti‿et fag - - - - gi, et so -

T. I: -be - ti‿et fag - - - - gi, et so - no‿a - be - ti‿et fag -

T. II: so - no‿a - be - ti‿et fag - gi, et so - no‿a - be - ti‿et fag - -

B: so - no‿a - be - - - ti‿et fag - gi, et so - no‿a -

36

S: - - ti_et fag - - - gi.

A: - no_a - be - ti_et fag - - - gi, a - be - ti_et fag - gi.

T. I: - - - gi, et so - no_a - be - ti_et fag - - gi.

T. II: - gi, et so - no_a - be - ti_et fag - - gi.

B: - be - - ti_et fag - gi, et so - no_a - be - ti_et fag - gi.

39

Parmi d'udirla

S: Par - mi d'u - dir - la,

A: Par - - mi d'u - dir - la, Par - mi d'u - dir - la, u -

T. I: Par - mi d'u - dir - la, Par - mi d'u - dir - la, u - den - do_i

T. II: Par - mi d'u - dir - - la, Par - mi d'u - dir - la,

B: Par - mi d'u - dir - la, Par - mi d'u - dir - la, u - den - do_i

42

S: u - den-do‿i ra - mi, et l'o - re, Et le fron - di,

A: -den-do‿i ra - - mi, et l'o - - re, Et le

T. I: ra - mi, et l'o - re, et l'o - re, Et le fron - di,

T. II: u - den-do‿i ra - - mi, et l'o - re, Et le fron -

B: ra - mi, et l'o - - re, Et le fron - di, et

45

S: et gl'au - gei la - gnar - si, et l'au - gei

A: fron - di, et gli‿au - gei la - gnar - si, et

T. I: et gli‿au - gei la - gnar - si, et gli‿au - gei

T. II: - di, et gli‿au - gei la - gnar - - - si, et

B: gli‿au - gei la - gnar - si, et gli‿au-

47

S: la - gnar - - - - - - si, et l'ac - que

A: gli au-gei la - gnar - - - - - si, et

T. I: la - gnar - si, et l'ac - que Mor-mo - ran -

T. II: gli au-gei la - gnar - - - si, et l'ac -

B: -gei la - - - gnar - si, et l'ac - que Mor -

49

S: Mor - mo-ran - do fug-gir per l'her -ba ver - de, et l'ac - que Mor-mo -

A: l'ac - que Mor - mo - ran - do fug-gir per l'her -ba ver - de, et l'ac -

T. I: -do fug-gir per l'her -ba ver - de, fug-gir per l'her -ba ver - de, et

T. II: - que Mor-mo - ran - - do fug-gir per l'her -ba ver - de, et l'ac -

B: - mo-ran - do fug-gir per l'her -ba ver - de, fug-gir per l'her -ba ver - de, et

51

S: - ran - - do fug - gir per l'her - ba ver - - -

A: - que Mor - - - mo - ran - - - do fug -

T. I: l'ac - - que Mor - mo - ran - - - do fug -

T. II: - - que Mor - mo - ran - - - do

B: l'ac - - - que Mor - mo - ran - - -

52

S: - de, fug - gir per l'her - ba ver - de. Ra - ro‿un

A: - gir per l'her - ba ver - - de, fug - gir per l'her - ba ver - - de. Ra - ro‿un si -

T. I: - gir per l'her - ba ver - de, fug - gir per l'her - ba ver - de. Ra - ro‿un

T. II: fug - gir per l'her - ba ver - de, fug - gir per l'her - ba ver - de. Ra -

B: - do fug - gir per l'her - ba ver - - de. Ra -

54

S: si - len - tio, un so - li - ta - rio hor - ro -

A: - len - tio, un so - li - ta - rio hor - ro - -

T. I: si - len - - tio, un so - li - ta - - rio hor - ro -

T. II: - ro un si - len - tio, un so - li - ta - rio hor - ro -

B: - ro un si - len - tio,

56

S: - re D'om - bro - sa sel - va mai tan - to mi piac - -

A: - re D'om - bro - sa sel - va mai tan - to mi piac -

T. I: - re D'om - bro - sa sel - va mai tan - to mi piac -

T. II: - re D'om - bro - sa sel - - - - - - - va mai tan -

B:

58

S: - - - - que, un so - - li -

A: - que, un so - li - ta - rio‿hor - ro - - re D'om - bro - sa

T. I: - - que, un so - li - ta - rio‿hor - ro - re D'om - bro - sa

T. II: - to mi piac - que, un so - li - ta - - rio‿hor - ro -

B: li - ta - rio‿hor - ro - re D'om - bro - sa sel -

60

S: - ta - rio‿hor - ro - re D'om - bro - sa sel - - - - -

A: sel - va mai tan - to mi piac - que, mai tan - to

T. I: sel - va mai tan - to mi piac - que,

T. II: - re D'om - bro - sa sel - va mai tan - to mi

B: - - - - - - va mai tan - to mi piac - que,

62

S: - va mai tan - to mi piac - que, Se non che dal mio sol

A: mi piac - que, Se non che dal mio sol trop-po si

T. I: Se non che dal mio sol trop-po si per - de, Se non che dal mio

T. II: piac - que, Se non che dal mio sol trop-po si per - de, Se non che

B: Se non che dal mio sol trop - po si per - de, Se non che

65

S: trop - po si per - de, Se non che dal mio sol

A: per - de, Se non che dal mio sol trop - po si per - de,

T. I: sol trop - po si per - de, Se non

T. II: dal mio sol trop - po si per -

B: dal mio sol trop - po si per - de, Se non

67

S: trop - po si per - de, Se

A: Se non che dal mio sol trop - po si

T. I: che dal mio sol trop - po si per - de, Se non che dal mio

T. II: - de, Se non che dal mio sol trop - po si

B: che dal mio sol trop - po si per - de, trop - po si

69

S: non che dal mio sol trop - po si per - de,

A: per - - de, Se

T. I: sol, Se non che dal mio sol trop - po si

T. II: per - de, Se non che dal mio sol

B: per - de, Se non che dal mio sol trop - po si

71

S: Se non che dal mio sol trop-po si per - de, Se non che dal

A: non che dal mio sol trop-po si per-de, Se non che dal mio sol trop - po si per -

T. I: per - de, Se non che dal mio sol trop-po si per - de, Se

T. II: trop-po si per - de, Se non che dal mio sol trop-po si

B: per - de, Se non che dal mio sol trop-po si per - de, Se

74

S: mio sol trop-po si per - de, Se non che dal mio sol trop - po si per - de,

A: -de, Se non che dal mio sol trop-po si per - de, trop-po si per - -

T. I: non che dal mio sol, Se non che dal mio sol trop - po

T. II: per - de, Se non che dal mio sol trop - po si per - de, trop -

B: non che dal mio sol trop-po si per - de, Se non che dal mio sol

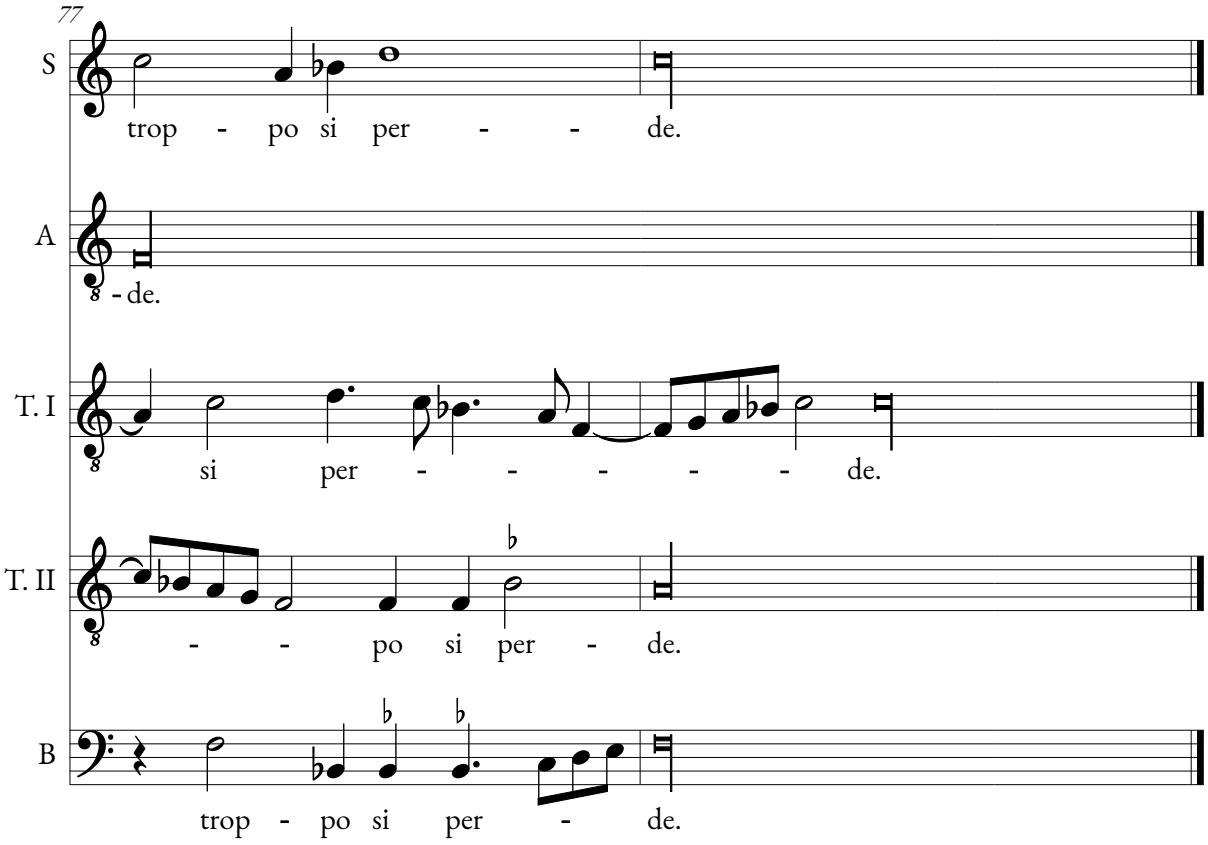
77
S
trop - po si per - - de.
A
- de.
T. I
si per - - - - - de.
T. II
- - po si per - de.
B
trop - po si per - de.