Quanto piu mavicino al giorno extremo

Edited by Jessie Ann Owens and Scott Metcalfe (2026)

Cipriano de Rore

Quanto piu m'avicino

Superius

Altus

Quan - - to piu m'a - vi - ci - no_al gior -

Tenor I

Quan - - - to

Tenor II

Quan -

Bassus

Quan - - to piu m'a - - vi - ci - no_al gior -

3

S

Quan - -

A

- no_ex - tre - - - mo, Quan - to piu m'a - vi -

T. I

piu m'a - vi - ci - - - no_al gior - no_ex - tre - mo,

T. II

- - to piu m'a - vi - ci - no_al gior - - no_ex -

B

- - no_ex - tre - - - - - - mo, Quan - to

5

S: -to piu m'a - - vi - ci - no‿al gior - - - no‿ex - tre -

A: -ci - no‿al gior - no‿ex - tre - mo, Quan - to piu m'a -

T. I: Quan - to piu m'a - - - vi - ci - no‿al gior - no‿ex -

T. II: -tre - - - - - - - mo, Quan - to piu m'a - vi -

B: piu m'a - vi - ci - - no‿al gior - no‿ex - tre - - - -

7

S: - - - - - - - mo Che l'hu - ma - - -

A: -vi - ci - no‿al gior - no‿ex - tre - - - - mo Che l'hu -

T. I: -tre - - - mo, al gior - - no‿ex - tre - - - mo

T. II: -ci - no‿al gior - no‿ex - tre - mo Che l'hu - ma -

B: -mo Che l'hu - ma - - - na mi - se -

9

S: -na mi - se - ria, Che l'hu - ma - - - na mi -

A: -ma - na mi - se - ria suol far bre - - ve,

T. I: Che l'hu -

T. II: - - na mi - se - ria suol far

B: - - ria suol far bre - - - - - - ve, Che

11

S: -se - ria suol far bre - - - - ve,

A: Che l'hu - ma - na mi - se - ria suol far

T. I: -ma - - - - na mi - se - ria suol far bre -

T. II: bre - - - ve, Che l'hu - ma - na mi - se - ria suol far bre -

B: l'hu -ma - - - na mi - se - ria suol far bre -

13

S: Piu veg - - gio‿'l tem - po‿an - dar ve - lo - -

A: bre - - - ve, Piu veg - gio‿'l tem - po‿an - dar ve -

T. I: - - - ve, Piu veg - gio‿'l tem - po‿an - dar Piu

T. II: - - - - ve, Piu veg - gio‿'l tem - po‿an-

B: - - ve, Piu veg - gio‿'l tem - po‿an - dar ve - lo - ce‿et

15

S: - ce‿et le - - - - ve, Piu veg - gio‿'l tem - po‿an - dar

A: - lo - - ce‿et le - ve, Piu veg - gio‿'l tem - po‿an - dar

T. I: veg - - gio‿'l tem - po‿an - dar ve - lo - ce‿et le - ve,

T. II: - dar ve - lo - ce‿et le - - ve, Piu veg - - gio‿il

B: le - - - ve, Piu veg - gio‿'l tem - po‿an - dar

17

S: ve - lo - - - ce‿et le - - - - - ve, E‿'l mio di

A: ve - lo - - - ce‿et le - - - - - - ve,

T. I: ve - lo - - ce‿et le - - ve,

T. II: tem - po‿an - dar ve - lo - - - - ce‿et le - - - -

B: ve - lo - - - ce‿et le - - ve, ve - lo - ce‿et le -

19

S: lui spe - rar fal - la - ce‿et sce - mo, E‿'l mio di lui spe - rar fal -

A: E‿'l mio di lui spe - rar fal - la - ce‿et sce - mo, E‿'l mio di

T. I: E‿'l mio di lui spe - rar fal - - la - - ce‿et sce - mo,

T. II: - ve, E‿'l mio di lui spe - rar fal - la - ce‿et sce - mo, E‿'l mio di lui spe -

B: - ve, E‿'l mio di lui spe - rar fal - la - - ce‿et

22

S: -la - ce‿et sce - - mo, fal - - la - ce‿et sce - -

A: lui spe - rar fal - la - - ce‿et sce - -

T. I: E‿'l mio di lui spe - rar fal - la - - ce‿et sce -

T. II: -rar fal - la - - ce‿et sce - mo, fal - la - - ce‿et

B: sce - mo, fal - la - - ce‿et sce - mo.

24

S: -mo. I' di - co‿a miei

A: -mo. I' di - co‿a miei pen - sier, I'

T. I: -mo. I' di - co‿a miei pen - sier, I' di -

T. II: sce - - - mo. I' di - co‿a miei pen - sier,

B: I' di - - co‿a miei pen - sier, I' di - co‿a

26

S: pen - sier, non mol - to‿an -

A: di - co‿a miei pen - sier, non mol - to‿an - dre -

T. I: - co‿a miei pen - sier, non mol - to‿an - dre - - mo D'a -

T. II: non mol - to‿an - dre - mo D'a - mor par - lan -

B: miei pen - sier, non mol - to‿an - dre - mo D'a - mor par -

28

S: - dre - mo D'a - mor par - lan - - do‿ho - mai, D'a -

A: - mo D'a - mor par - lan - - - do‿ho - mai,

T. I: - mor par - lan - - do‿ho - mai, non mol - to‿an - dre - - -

T. II: - do‿ho - mai, non mol - to‿an - dre - mo D'a - mor par -

B: - lan - do‿ho - mai, non mol - to‿an - dre - - - - mo

30

S: -mor par - lan - - - do‿ho-mai, che‿'l du - ro‿et gre - ve Ter -

A: che‿'l du - - ro‿et gre - ve Ter -re-no‿in-car - co,

T. I: - mo D'a -mor par - lan - do‿ho-mai, che‿'l

T. II: -lan - do‿ho-mai, che‿'l du - ro‿et gre - ve Ter -re - no‿in-car -

B: D'a - mor par - lan - do‿ho-mai, che‿'l du - - ro‿et gre - ve

33

S: -re - no‿in-car - co co - me fre - sca ne - ve Si va stru-gen -

A: che‿'l du - ro‿et gre - ve Ter -re - - no‿in-car - co co -

T. I: du - ro‿et gre - ve Ter - re - no‿in - car - - co co - me fre -

T. II: - co, che‿'l du - ro‿et gre - ve Ter - re - no‿in - car - co

B: Ter - re - no‿in - car - - co co - me fre - - sca

36

S: - - - do, on -

A: -me fre - sca ne - ve Si va stru - gen - - do,

T. I: - sca ne - - - - ve Si va stru - gen - -

T. II: co - me fre - - sca ne - ve Si va stru - gen -

B: ne - ve Si va stru - - - gen - - - -

38

S: -de noi pa - ce‿ha-vre - mo, on - de noi pa - -

A: on - de noi pa - ce‿ha-vre - mo, on - de noi pa -

T. I: - - - do, on - de noi pa - ce‿ha-vre - mo,

T. II: - - - - do, on - de noi pa - - ce‿ha-vre -

B: -do, on - de noi pa - - ce‿ha-vre - mo, on -

40

S: - ce‿ha-vre - mo, on - de noi pa -

A: - ce‿ha-vre - - mo, on - de noi pa - - ce‿ha-

T. I: on - de noi pa - ce‿ha-vre - mo,

T. II: - mo, on - de noi pa - ce‿ha-vre - mo, on -

B: -de noi pa - - ce‿ha-vre - mo, on - de noi pa -

42

S: - ce‿ha-vre - mo, on - de noi pa - ce‿ha-vre - mo.

A: -vre - - - - - - mo.

T. I: on - - de noi pa - ce‿ha-vre - - - mo.

T. II: - de noi pa - - - - - ce‿ha-vre - mo.

B: - - ce‿ha-vre - - mo, pa - ce‿ha-vre - - mo.

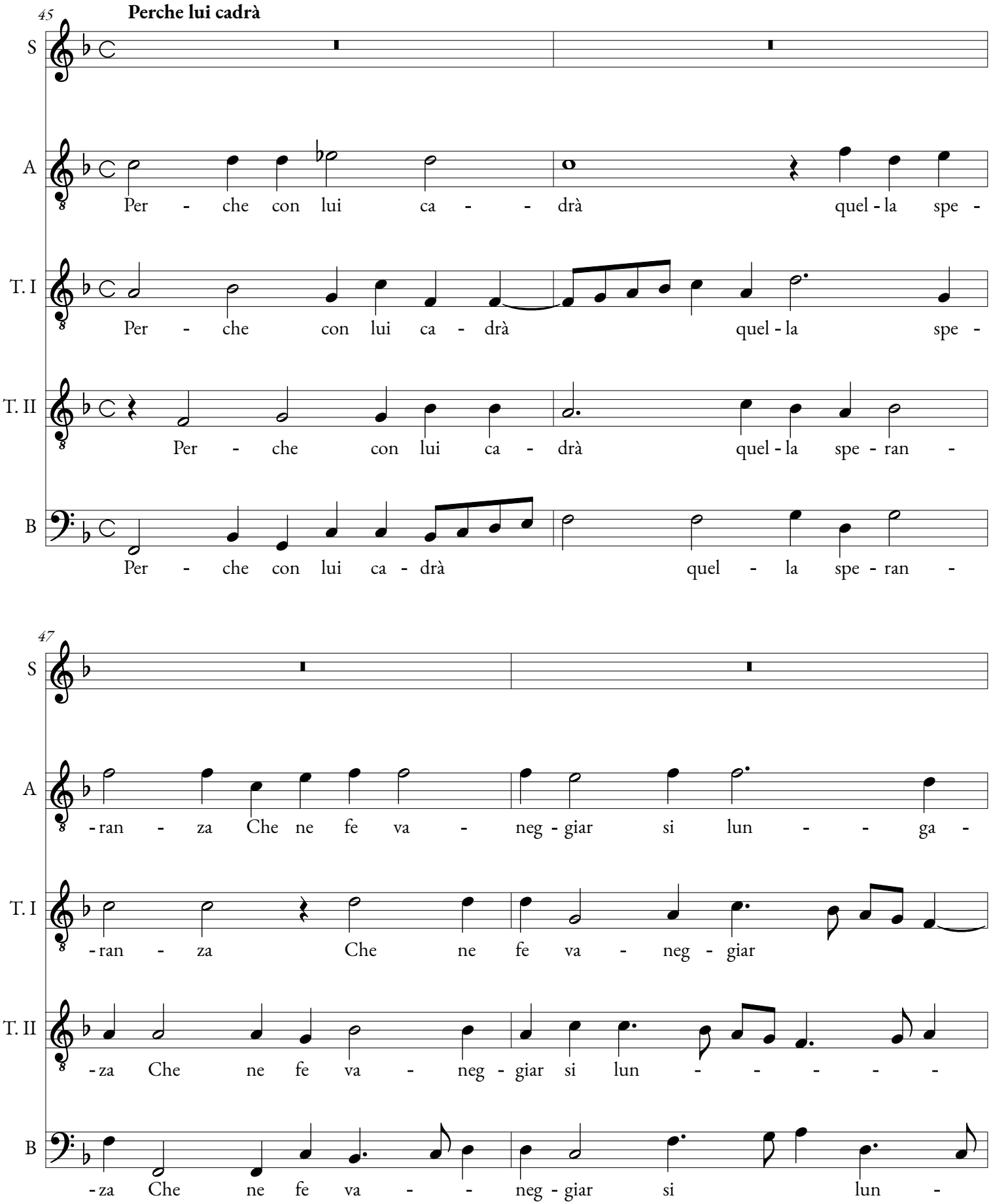
45
Perche lui cadrà
S
A
Per - che con lui ca - - drà quel - la spe -
T. I
Per - che con lui ca - drà quel - la spe -
T. II
Per - che con lui ca - drà quel - la spe - ran -
B
Per - che con lui ca - drà quel - la spe - ran -
47
S
A
- ran - za Che ne fe va - neg - giar si lun - - ga -
T. I
- ran - za Che ne fe va - neg - giar
T. II
- za Che ne fe va - neg - giar si lun - - - - -
B
- za Che ne fe va - - neg - giar si lun -

49

S: Per - che con lui ca -

A: - men - te, Per - che con lui ca - drà

T. I: si lun - ga - men - te, Per - che con lui ca - drà

T. II: - ga - men - - - - - - te, Per -

B: - - - ga - men - te, Per - che con lui ca -

51

S: - drà quel - la spe - ran - za Che ne fe va - neg -

A: quel - - - la spe - ran - - za Che ne fe

T. I: quel - la spe - ran - za Che ne fe va - -

T. II: - che con lui ca - drà quel - la spe - ran - za Che ne fe

B: - drà quel - la spe - ran - za Che ne fe

53

S: -giar si lun - - - - - ga - men - - - - -

A: va - - neg - giar si lun - - ga - men - - -

T. I: -neg - giar si lun - - - - ga - men - te,

T. II: va - neg - giar si lun - ga - men - te, E‿'l

B: va - - neg - giar si lun - - ga - men - - -

55

S: -te, E‿'l ri - - so, e‿'l pian - to, et la pa - u -

A: -te, E‿'l ri - so, e‿'l pian - to, et la pa - u - ra,

T. I: E‿'l ri - - so, e‿'l pian - to, et la pa - u - ra,

T. II: ri - so, e‿'l ri - so, e‿'l pian - to, e‿'l pian - to, et la pa -

B: -te, E‿'l ri - - so, e‿'l pian - to, et la pa -

58

S: - ra, et l'i - - - ra. Si ve - drem chia - ro

A: et l'i - ra. Si ve - drem chia - ro poi,

T. I: et l'i - - - ra. Si ve - drem chia - ro

T. II: - u - ra, et l'i - - - ra. Si ve - drem

B: - u - ra, et l'i - - - ra.

60

S: poi co - me so - ven - te Per le co - se du -

A: si ve - drem chia - ro poi co - me so - ven - te Per le co -

T. I: poi, Si ve - drem chia - ro poi co - me so - ven - - te Per le co -

T. II: chia - ro poi co - me so - ven - te, co - me so - ven -

B: Si ve - drem chia - ro poi co - me so - ven - te Per le co - se

63

S: - bio - se‿al-tri s'a -van - za, co - me so - ven - te Per le co - -

A: - se du - - bio - se‿al-tri s'a - van - za, co - me so - ven - te

T. I: - se du - bio - se‿al - tri s'a - van - - za, co - me so - ven -

T. II: -te Per le co - se du - bio - - se‿al-tri s'a -van - za, co -

B: du - bio - - se‿al - tri s'a - van - za, co - me so - ven -

66

S: -se du - bio - - - - - se‿al - tri s'a - van - -

A: Per le co - se du - bio - - - - se‿al - - -

T. I: -te Per le co - se du - bio - se‿al-tri s'a - van -

T. II: -me so - ven - - - te Per le co - se du - bio -

B: -te Per le co - se du - bio - -

68

S: - - - - za, Et co - me spes - so_in - dar - no si

A: - tri s'a - van - za, Et co - me spes - so_in - dar -

T. I: - za, Et co - me spes - so_in - dar - no si so - spi -

T. II: - - - se_al - tri s'a - van - za, Et co - me

B: - se_al - tri s'a - van - za, Et co - me spes - so_in - dar -

70

S: so - spi - - - - - ra, Et co - me spes - so_in - dar -

A: - no si so - spi - ra,

T. I: - - - - ra, Et co - me spes - so_in - dar -

T. II: spes - so_in - dar - no si so - spi - ra, Et co - me spes -

B: - no si so - spi - - ra, Et co - me spes -

72

S: - no si so - spi - - ra, Et co - me spes - so_in - dar -

A: Et co - me spes - - so_in - dar - no si so -

T. I: - no si so - spi - ra Et co - me spes - so_in -

T. II: - so_in - dar - no si so - spi - ra, Et co - me spes -

B: - so_in - dar - no si so - spi - - - ra, Et co - me

74

S: - no si so - spi - - - - ra, Et

A: - spi - - - ra, Et co - me spes - so_in - dar - no si,

T. I: - dar - no si so - spi - ra, in - dar - no si so - spi -

T. II: - so_in - dar - no si so - spi - - - ra, Et co - me

B: spes - so_in - dar - - - no si so - spi - ra,

76

S: co - me spes - so_in - dar - no si so - spi - - - - - ra,

A: Et co - me spes - so_in - dar - no si so - spi -

T. I: - ra, Et co - me spes - so_in - dar - no si so -

T. II: spes - so_in - dar - no si so - spi - - - - ra,

B: Et co - me spes - so_in - dar - no si so - spi - - ra,

78

S: Et co - me spes - so_in - dar - no si so - spi - - ra,

A: - ra, Et co - me spes - - so_in -

T. I: - spi - ra, Et co - me spes - so_in - dar - no si so - spi - -

T. II: Et co - me spes - so_in - dar - no si so - spi -

B: Et co - me spes - - so_in - dar - no si so - spi -

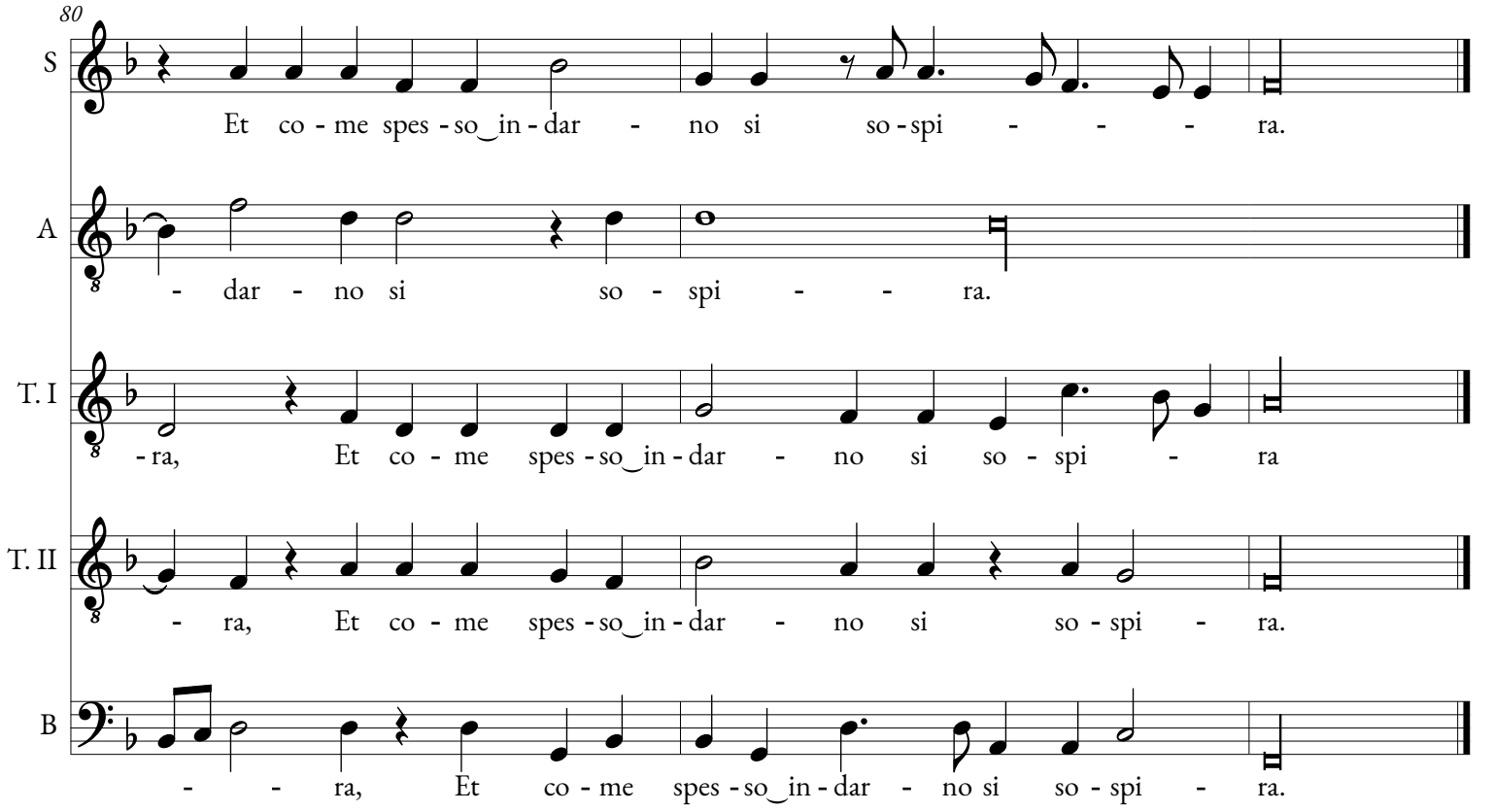
80
S
Et co - me spes - so in - dar - no si so - spi - - - ra.
A
- dar - no si so - spi - - ra.
T. I
- ra, Et co - me spes - so in - dar - no si so - spi - ra
T. II
- ra, Et co - me spes - so in - dar - no si so - spi - ra.
B
- - ra, Et co - me spes - so in - dar - no si so - spi - ra.