Missa Mi mi (Missa Petite camusette)

1. Kyrie

Kyrie I

Marbrianus de Orto

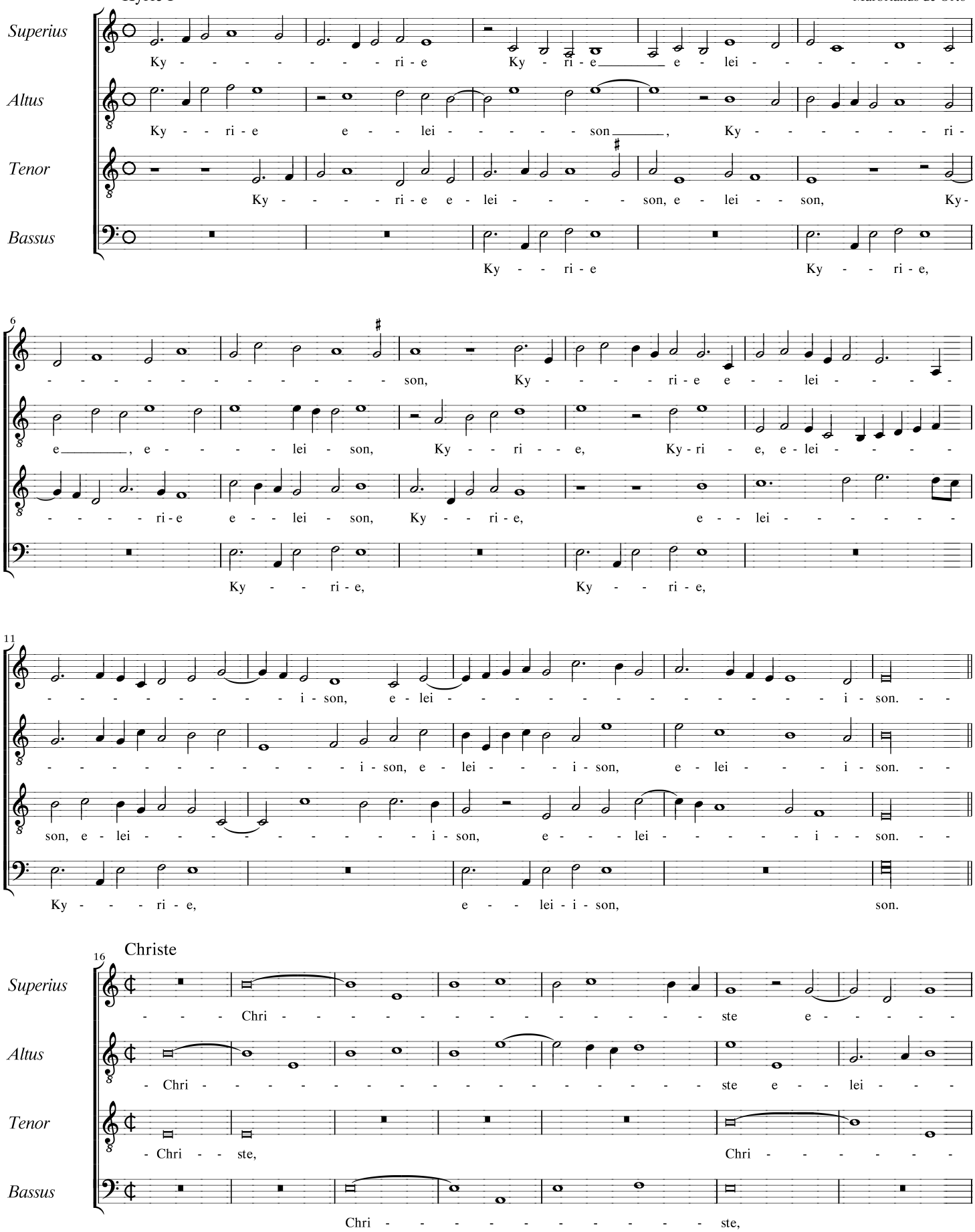

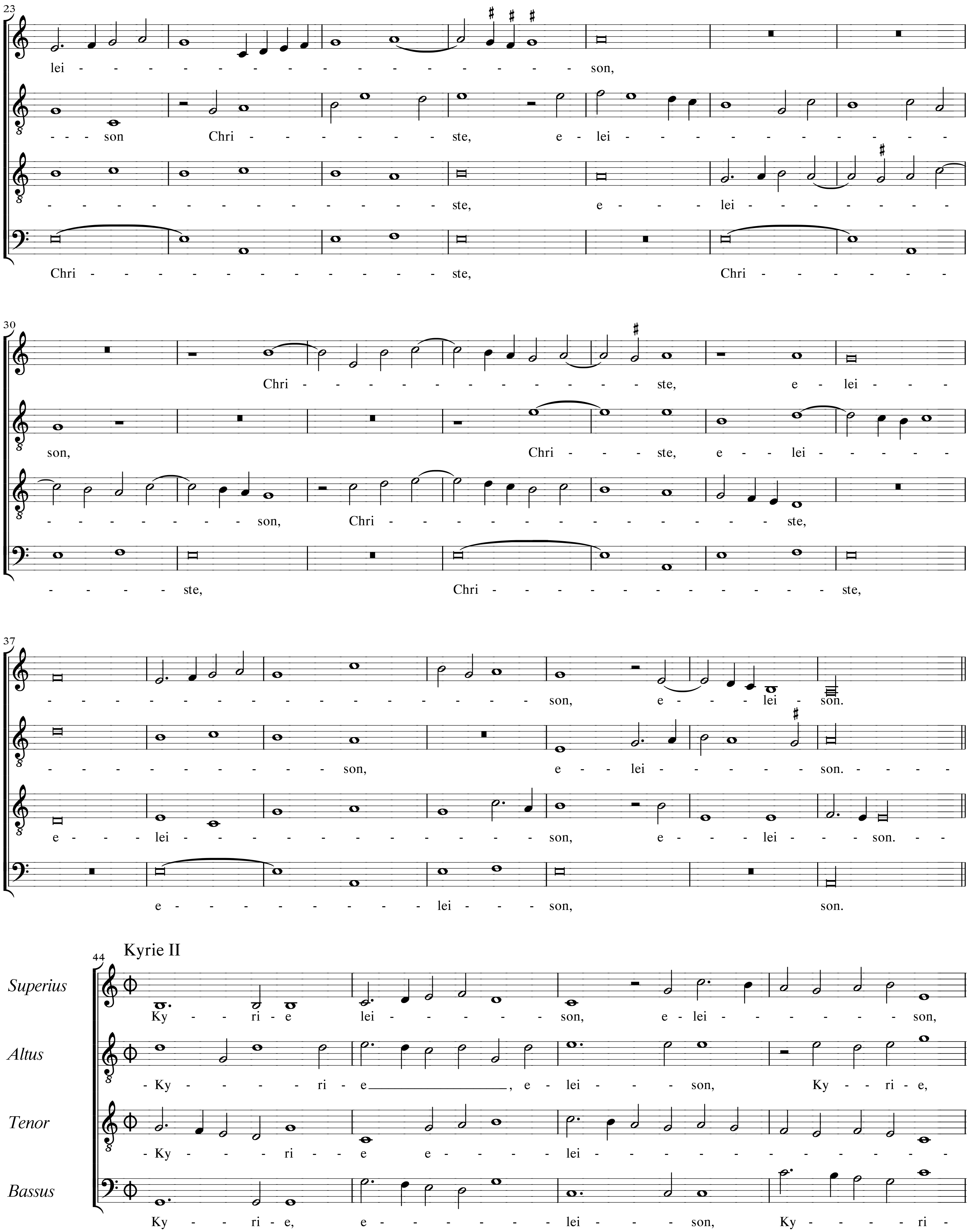
23
lei - - - - - - - - - - - - - - - son,
- - son Chri - - - - - - - - ste, e - lei - - - - - - - - - - - -
- - - - - - - - - - - - - - - ste, e - - - lei - - - - - - - - -
Chri - - - - - - - - - - - - - - - ste, Chri - - - - - - - -
30
Chri - - - - - - - - - - - - - ste, e - lei - - -
son, Chri - - - ste, e - - lei - - - - -
- - - - - - - - son, Chri - - - - - - - - - - - - - - ste,
- - - - - ste, Chri - - - - - - - - - - - - - - - ste,
37
- - - - - - - - - - - - - - - - son, e - - - lei - son.
- - - - - - - - - - - - son, e - - lei - - - - - - - son. - - - -
e - - - lei - - - - - - - - - - - - - - son, e - - - lei - - - son. - -
e - - - - - - - - - - lei - - - - son, son.
Kyrie II
44
Superius
Ky - - ri - e lei - - - - - - - son, e - lei - - - - - - - - son,
Altus
- Ky - - - - - ri - e, e - lei - - - son, Ky - - ri - e,
Tenor
- Ky - - - ri - - e e - - - lei - - - - - - - - - - - - - - -
Bassus
Ky - - ri - e, e - - - - - - - - - lei - - - - son, Ky - - - - ri -

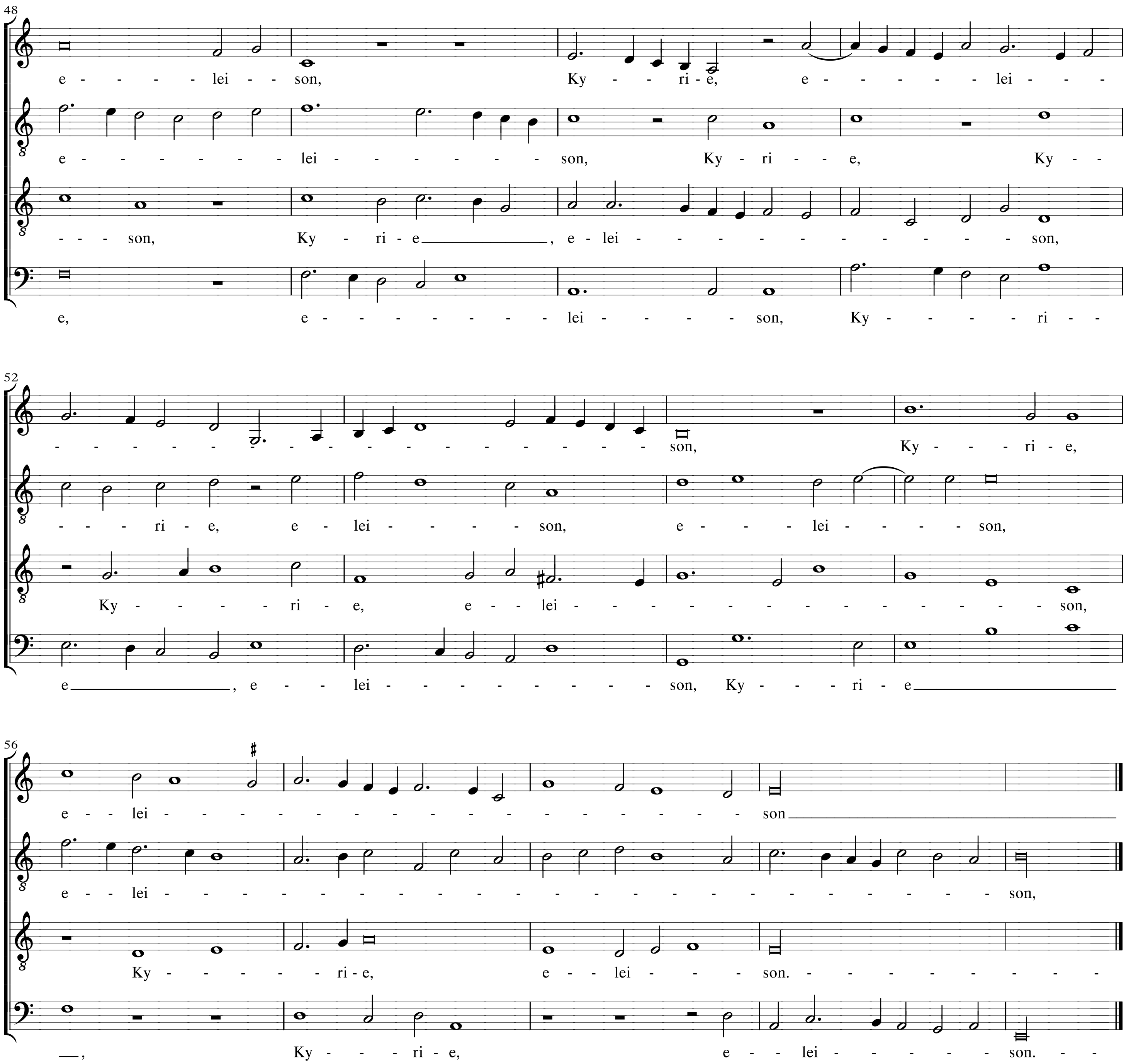
48
e - - - - lei - - son, Ky - - ri - e, e - - - - - - lei - - -
e - - - - - - - lei - - - - - - - - - son, Ky - ri - - e, Ky - -
- - son, Ky - ri - e, e - lei - - - - - - - - - - - - - son,
e, e - - - - - - - - - lei - - - - - son, Ky - - - - - ri - -
52
- - - - - - - - - - - - - - - - - - - son, Ky - - - - ri - e,
- - ri - e, e - lei - - - - son, e - - - lei - - - - - son,
Ky - - - - ri - e, e - lei - - - - - - - - - - - - - - - - son,
e, e - - lei - - - - - - - - - - - son, Ky - - - ri - e
56
e - - lei - - - - - - - - - - - - - - - - son
e - - lei - son,
Ky - - - - - - ri - e, e - - lei - - - son. - - - - - - - - - -
, Ky - - - - ri - e, e - - lei - - - - - - - son. - -

Missa Mi mi (Missa Petite camusette)

2. Gloria

Et in terra pax

Marbrianus de Orto

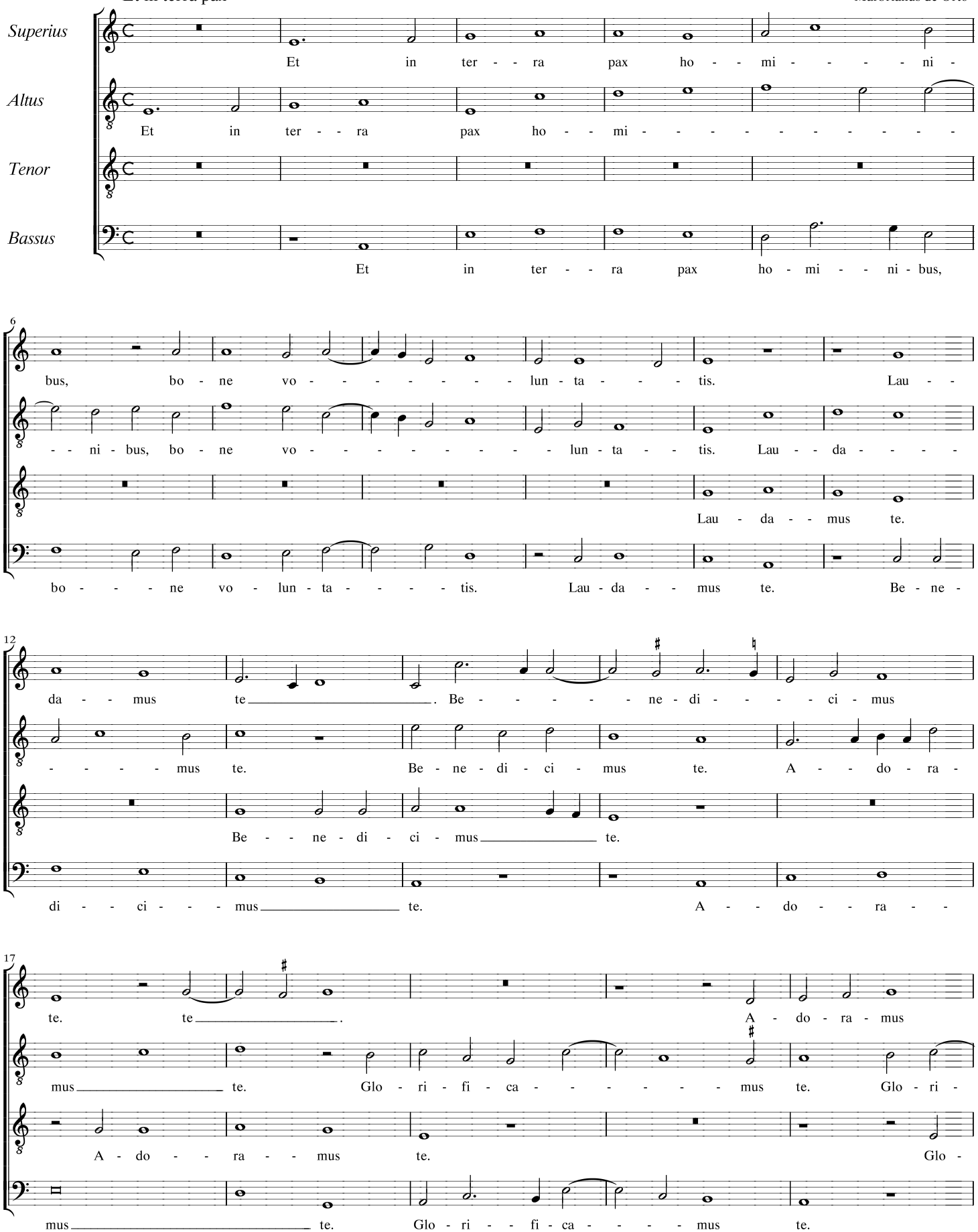

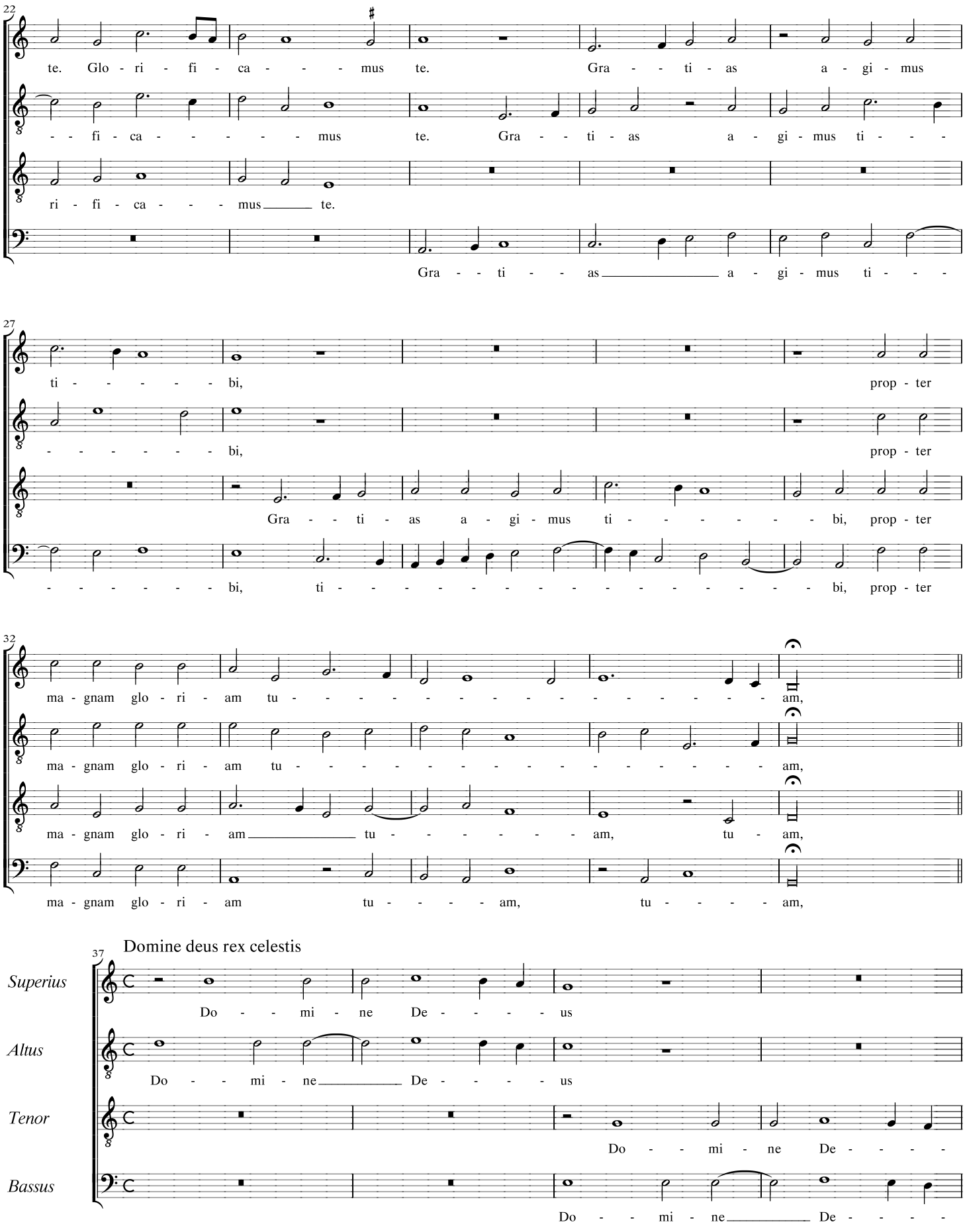
22
te. Glo - ri - fi - ca - - - - mus te. Gra - - ti - as a - gi - mus
- - fi - ca - - - - - mus te. Gra - - ti - as a - gi - mus ti - - -
ri - fi - ca - - - mus te.
Gra - - ti - - as a - gi - mus ti - - -
27
ti - - - - - - bi, prop - ter
- - - - - - - bi, prop - ter
Gra - - ti - as a - gi - mus ti - - - - - - bi, prop - ter
- - - - - - - bi, ti - - - - - - - - - - - - - - - - bi, prop - ter
32
ma - gnam glo - ri - am tu - - - - - - - - - - - - - - - - am,
ma - gnam glo - ri - am tu - - - - - - - - - - - - - - - - am,
ma - gnam glo - ri - am tu - - - - - - am, tu - am,
ma - gnam glo - ri - am tu - - - - am, tu - - - - am,
37
Domine deus rex celestis
Superius
Do - - mi - ne De - - - - - us
Altus
Do - - mi - ne De - - - - - us
Tenor
Do - - mi - ne De - - - -
Bassus
Do - - mi - ne De - - - -

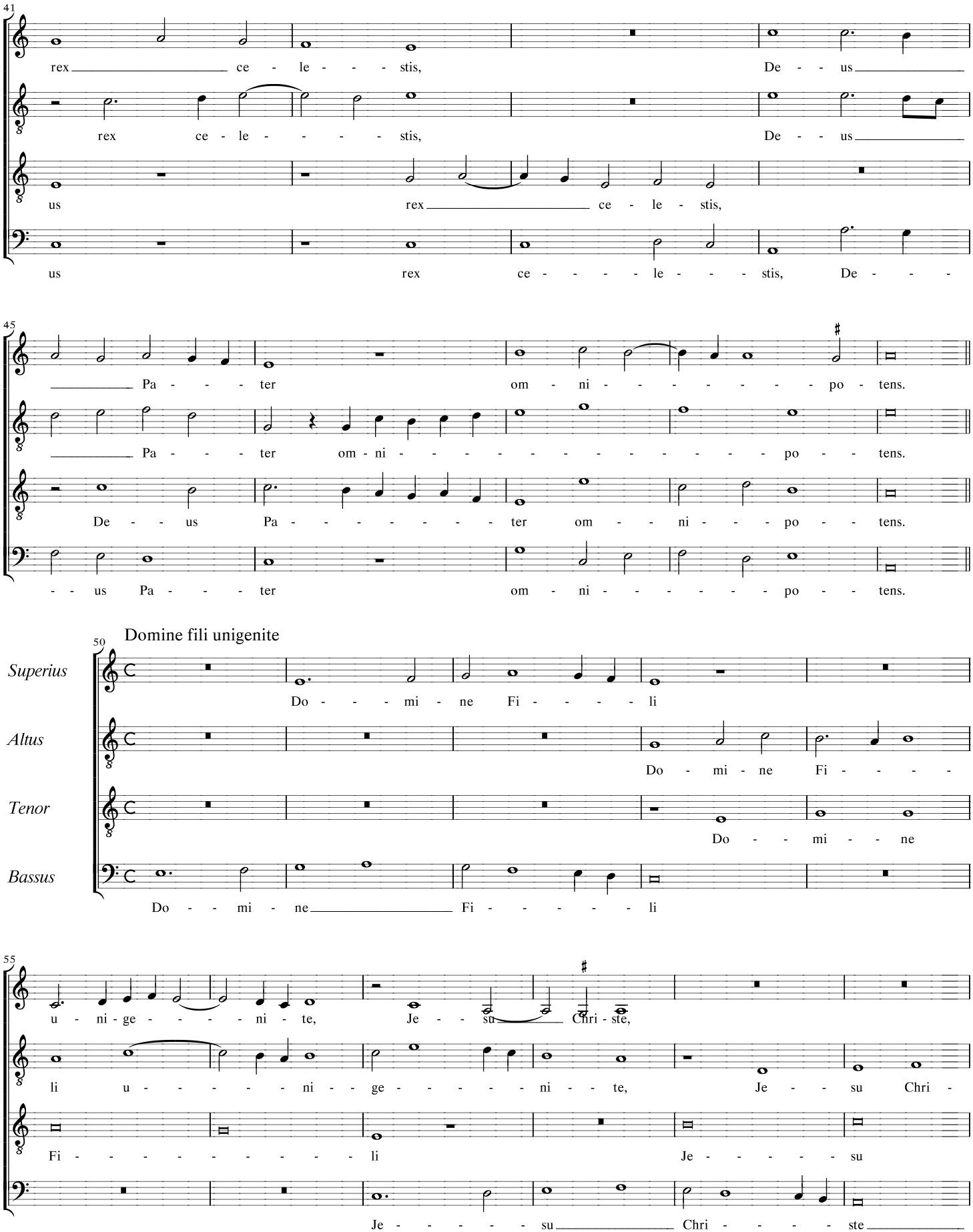
41
rex ce - le - - - - stis, De - - us
rex ce - le - - - - stis, De - - us
us rex ce - le - stis,
us rex ce - - - - le - - - stis, De - - -
45
Pa - - - ter om - ni - - - - - - - - po - tens.
Pa - - - ter om - ni - - - - - - - - - - - po - - tens.
De - - us Pa - - - - - - - ter om - - ni - - - po - - tens.
- - us Pa - - - ter om - ni - - - - - po - - tens.
50
Domine fili unigenite
Superius
Altus
Tenor
Bassus
Do - - - mi - ne Fi - - - - - li
Do - mi - ne Fi - - - -
Do - - mi - ne
Do - - mi - ne Fi - - - - - li
55
u - ni - ge - - - - - ni - te, Je - - su Chri - ste,
li u - - - - - ni - - ge - - - - - ni - - te, Je - - su Chri -
Fi - - - - - - - - - - li Je - - - - - - su
Je - - - - - su Chri - - - - ste

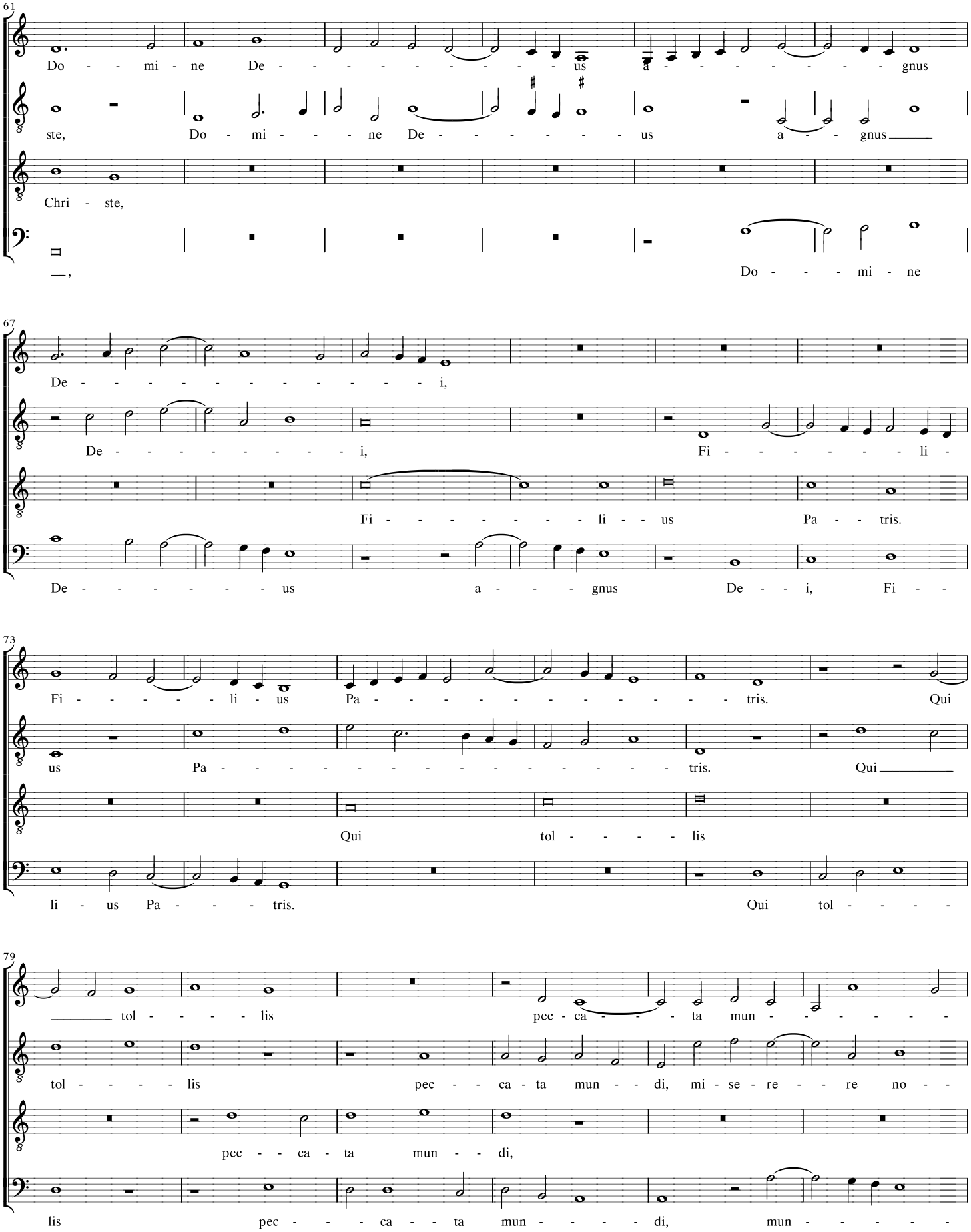
61
Do - - mi - ne De - - - - - - - - - - us a - - - - - - - - gnus
ste, Do - mi - - - - ne De - - - - - - - us a - - gnus
Chri - ste,
—,
Do - - - mi - ne
67
De - - - - - - - - - - - - - - i,
De - - - - - - - - - i,
Fi - - - - - - - - li -
Fi - - - - - - - - li - us
Pa - - tris.
De - - - - - - - us
a - - - - gnus
De - - i,
Fi - -
73
Fi - - - - - li - us
Pa - - - - - - - - - - - - - - - tris.
Qui
us
Pa - - - - - - - - - - - - - - - - - - - tris.
Qui
Qui
tol - - - - - lis
li - us Pa - - - - tris.
Qui
tol - - - -
79
tol - - - - - lis
pec - ca - - - - - ta mun - - - - - - -
tol - - - - - lis
pec - - ca - ta mun - - di, mi - se - re - - - re no - -
pec - - ca - ta mun - - di,
lis
pec - - - ca - - ta mun - - - - - di,
mun - - - - - -

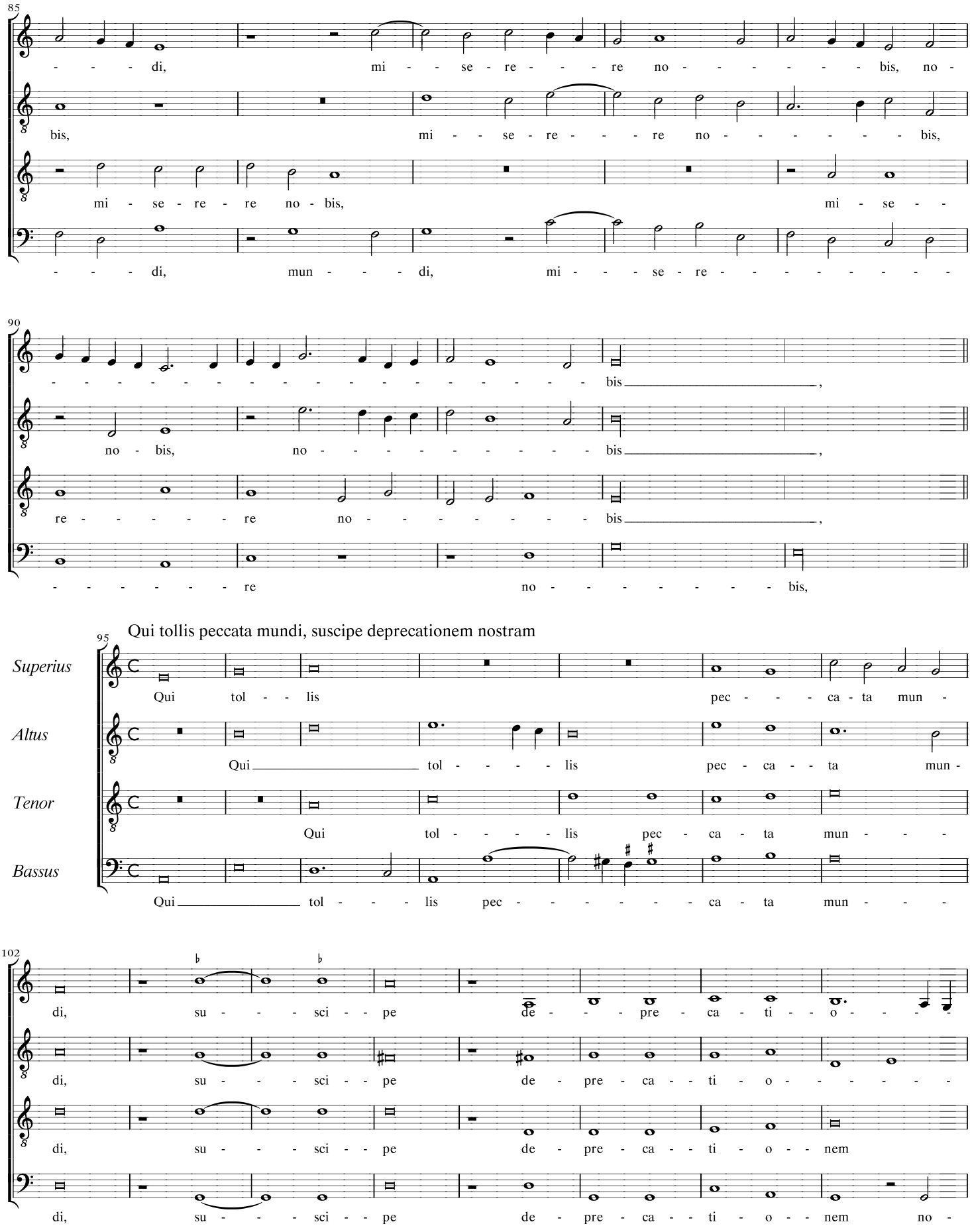
85
di, mi se re re no bis, no
bis, mi se re re no bis,
mi se re re no bis, mi se
di, mun di, mi se re
90
bis,
no bis, no bis,
re re no bis,
re no bis,
Qui tollis peccata mundi, suscipe deprecationem nostram
95
Superius
Altus
Tenor
Bassus
Qui tol lis pec ca ta mun
Qui tol lis pec ca ta mun
Qui tol lis pec ca ta mun
Qui tol lis pec ca ta mun
102
di, su sci pe de pre ca ti o
di, su sci pe de pre ca ti o
di, su sci pe de pre ca ti o nem
di, su sci pe de pre ca ti o nem no

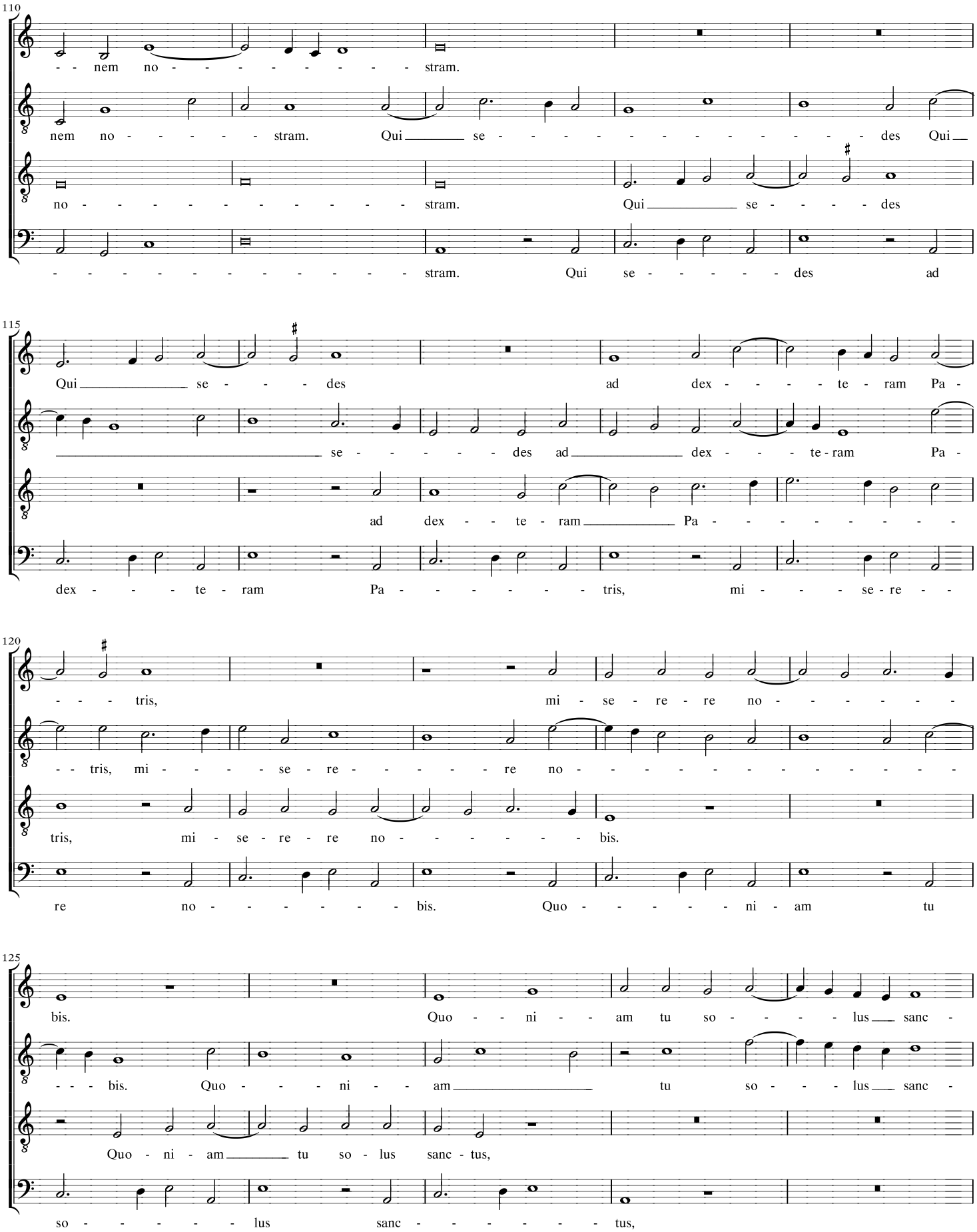
110
- - nem no - - - - - - - - - stram.
nem no - - - - - stram. Qui se - - - - - - - - - - - - des Qui
no - - - - - - - - - - - stram. Qui se - - - - des
- - - - - - - - - - - - - stram. Qui se - - - - - des ad
115
Qui se - - - - des ad dex - - - - te - ram Pa -
se - - - - - des ad dex - - - te - ram Pa -
ad dex - - te - ram Pa - - - - - - - - -
dex - - - - te - ram Pa - - - - - - - tris, mi - - - se - re - -
120
- - - tris, mi - se - re - re no - - - - - -
- - tris, mi - - - - se - re - - - - - - re no - - - - - - - - - - -
tris, mi - se - re - re no - - - - - - bis.
re no - - - - - - - bis. Quo - - - - - - ni - am tu
125
bis. Quo - - ni - - am tu so - - - - lus sanc -
- - - bis. Quo - - - - ni - - am tu so - - - - lus sanc -
Quo - ni - am tu so - lus sanc - tus,
so - - - - - - lus sanc - - - - - - - tus,

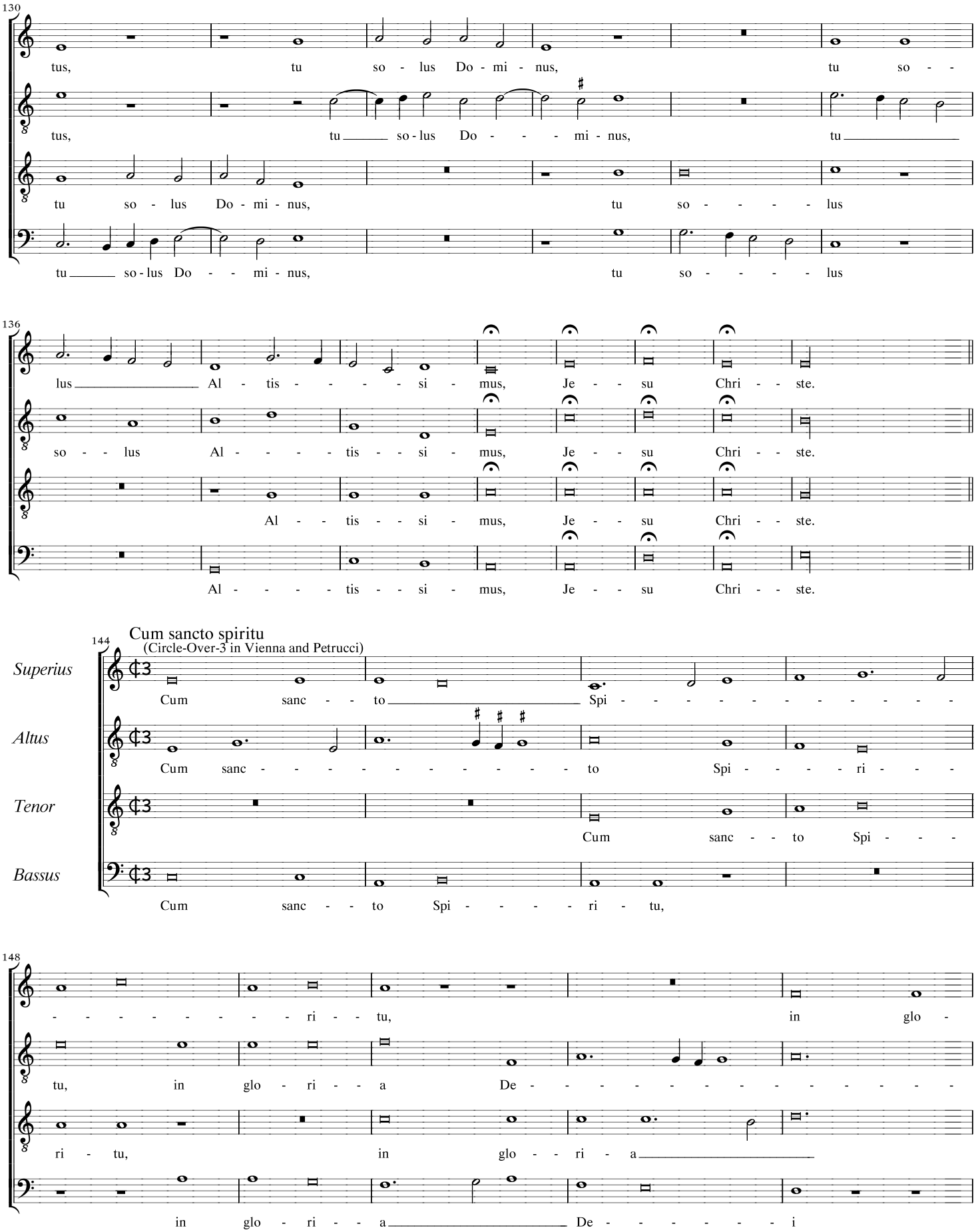
130
tus, tu so - lus Do - mi - nus, tu so - -
tus, tu so - lus Do - - - mi - nus, tu
tu so - lus Do - mi - nus, tu so - - - - lus
tu so - lus Do - - mi - nus, tu so - - - - lus
136
lus Al - tis - - - - si - mus, Je - - su Chri - - ste.
so - - lus Al - - - - tis - - si - mus, Je - - su Chri - - ste.
Al - - tis - - si - mus, Je - - su Chri - - ste.
Al - - - - tis - - si - mus, Je - - su Chri - - ste.
144
Cum sancto spiritu
(Circle-Over-3 in Vienna and Petrucci)
Superius
Altus
Tenor
Bassus
Cum sanc - - to Spi - - - - - - - - - - -
Cum sanc - - - - - - - - - - to Spi - - - - ri - - -
Cum sanc - - to Spi - - - -
Cum sanc - - to Spi - - - - ri - tu,
148
- - - - - - - - ri - tu, in glo -
tu, in glo - ri - - a De - - - - - - - - - - -
ri - tu, in glo - - ri - a
in glo - ri - - a De - - - - - - i

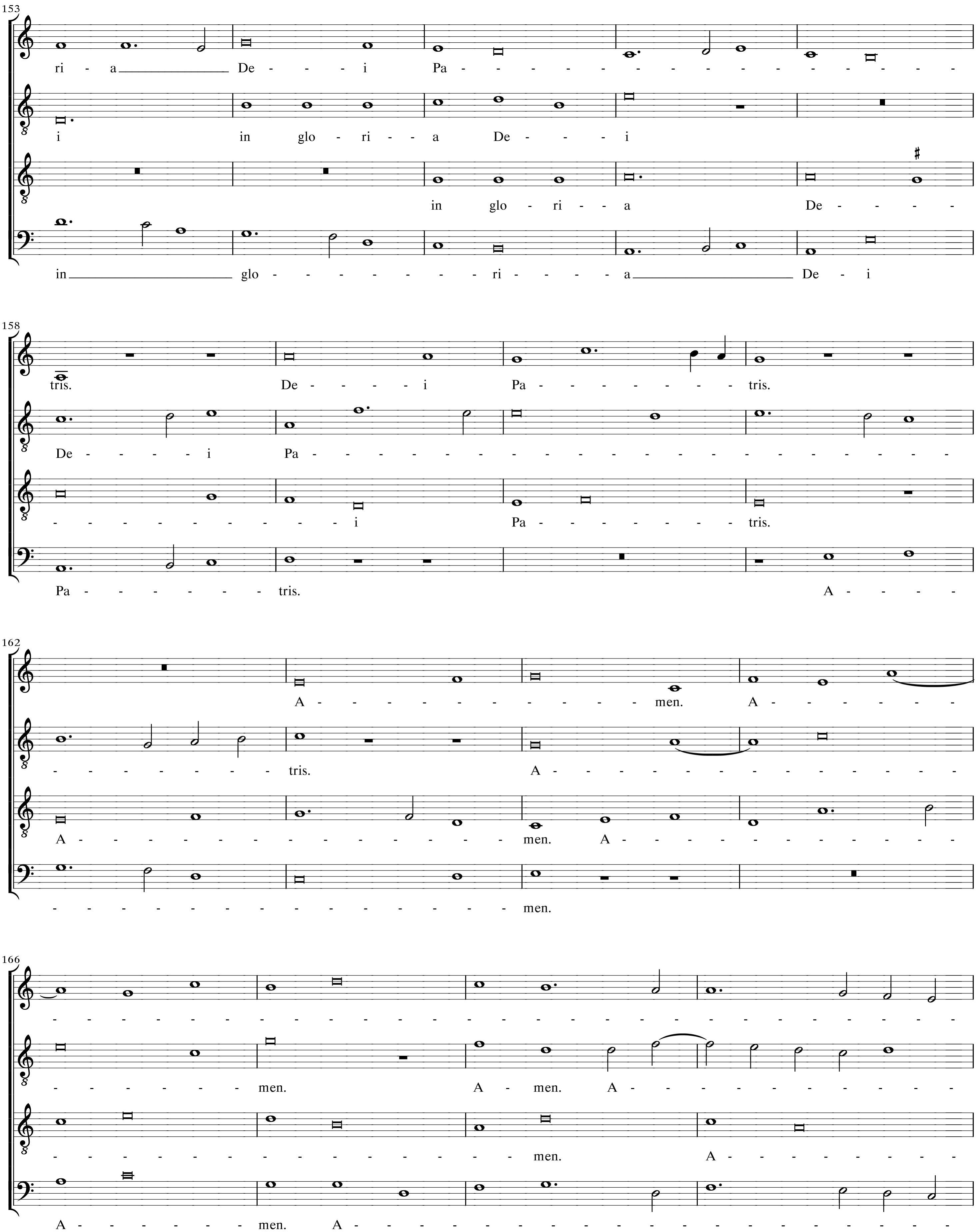
153
ri - a De - - - i Pa - - - - - - - - - - - - - - - - - -
i in glo - ri - - a De - - - - i
in glo - ri - - a De - - - -
in glo - - - - - - - - ri - - - - - a De - i
158
tris. De - - - i Pa - - - - - - - - - tris.
De - - - - i Pa -
- - - - - - - - - - - i Pa - - - - - - - - - tris.
Pa - - - - - - - tris. A - - - -
162
A - - - - - - - - - - - - men. A - - - - - - -
- - - - - - - - - - tris. A - - - - - - - - - - - - - - - - - -
A - - - - - - - - - - - - - - - - - men. A - - - - - - - - - - - - - -
- - - - - - - - - - - - - - - - - - men.
166
- -
- - - - - - - men. A men. A - - - - - - - - - - - -
- men. A - - - - - - - -
A - - - - - - - - men. A -

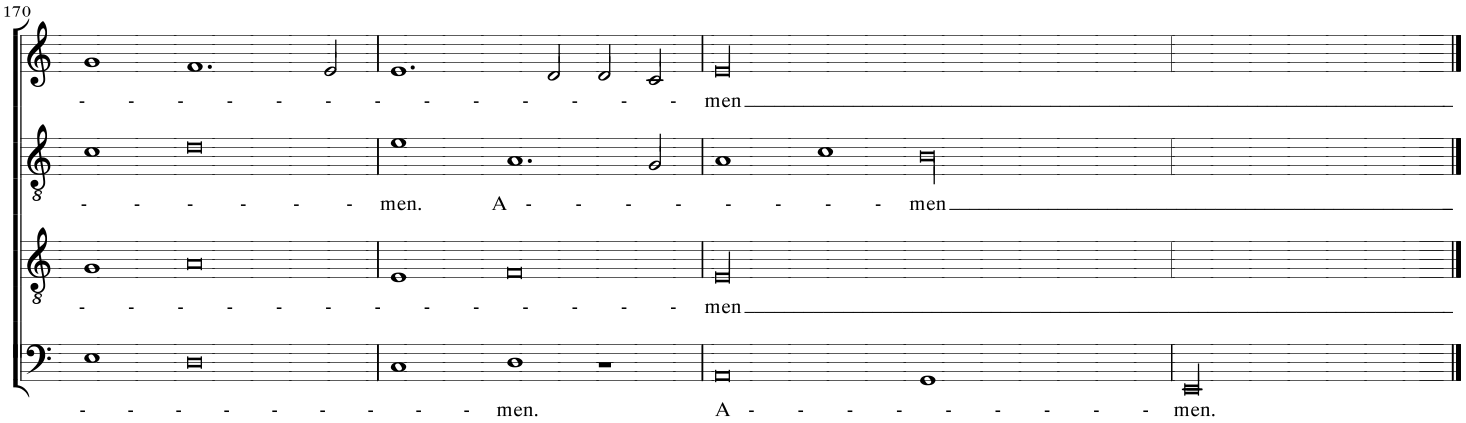
170
men
men. A men
men
men. A men.

Missa Mi mi (Missa Petite camusette)

3. Credo

Patrem omnipotentem

Marbrianus de Orto

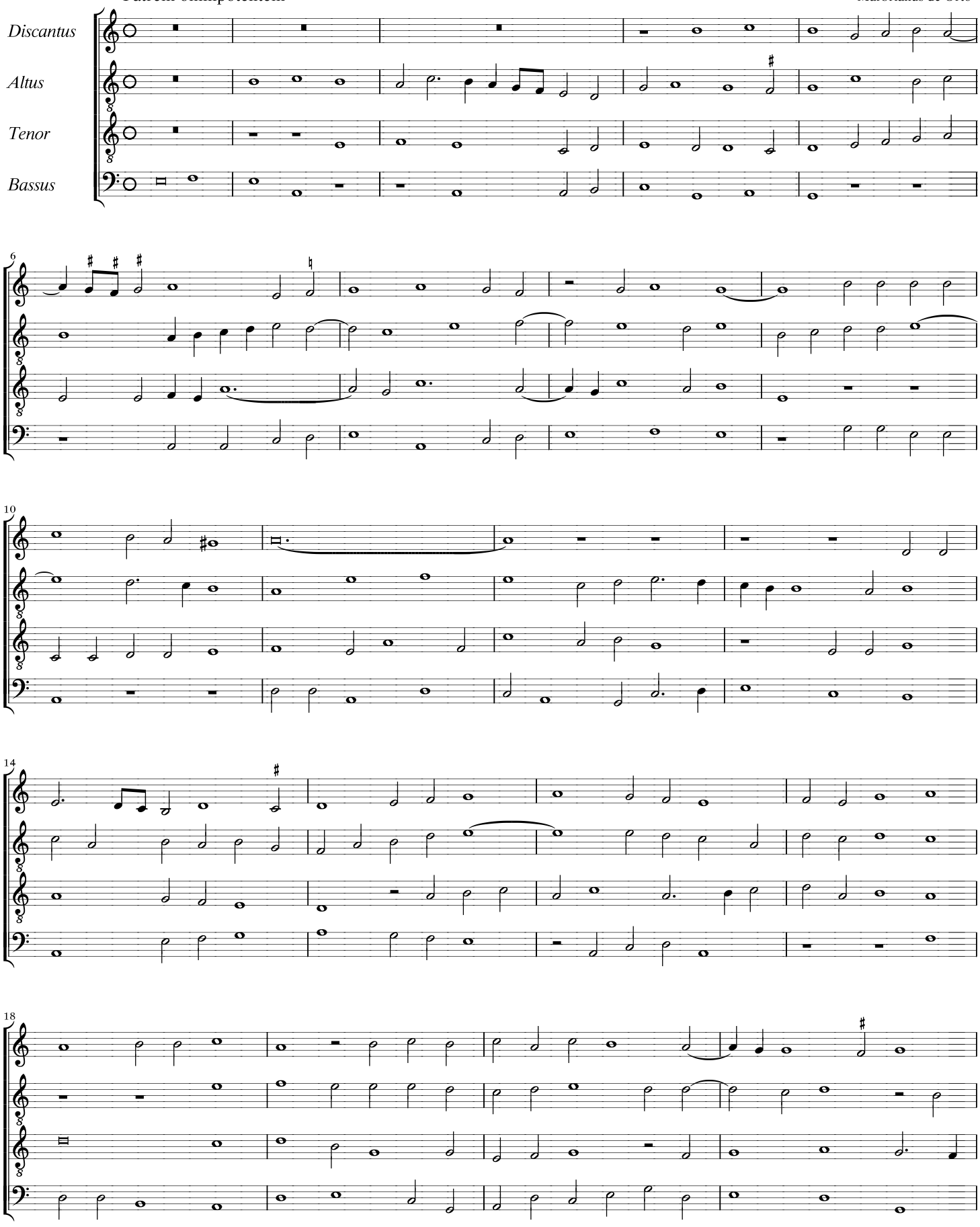

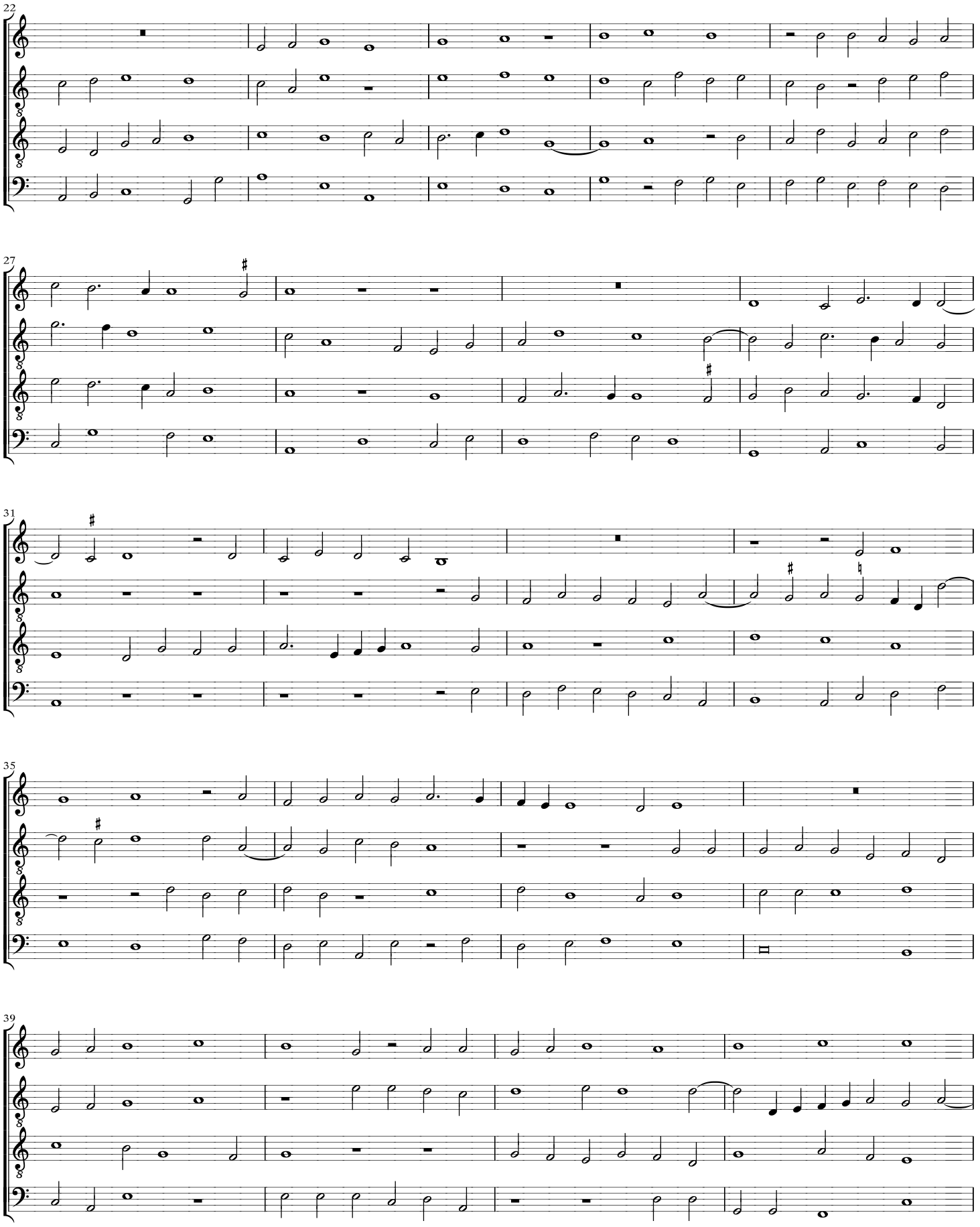
22
27
31
35
39

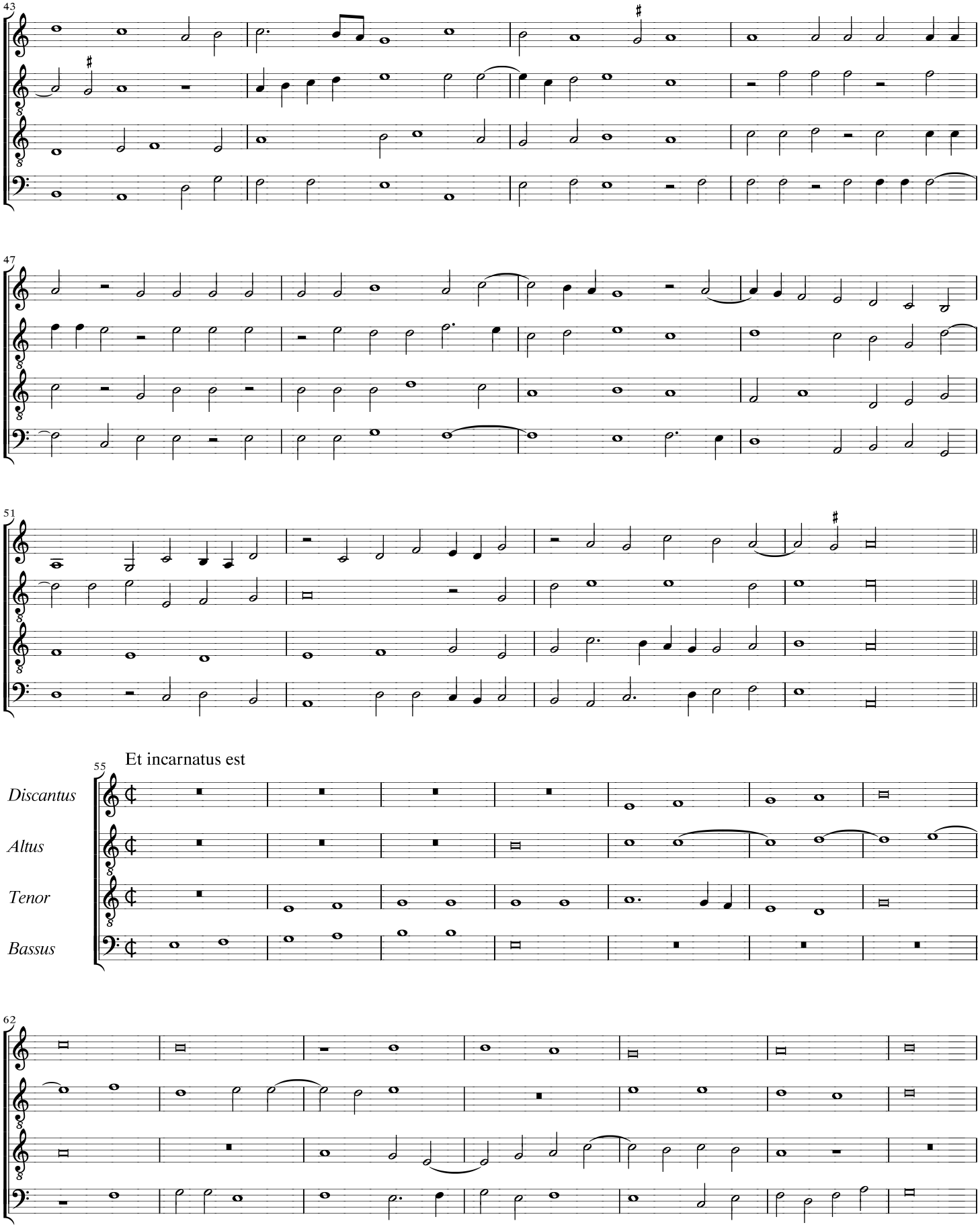
43
47
51
Et incarnatus est
55
Discantus
Altus
Tenor
Bassus
62

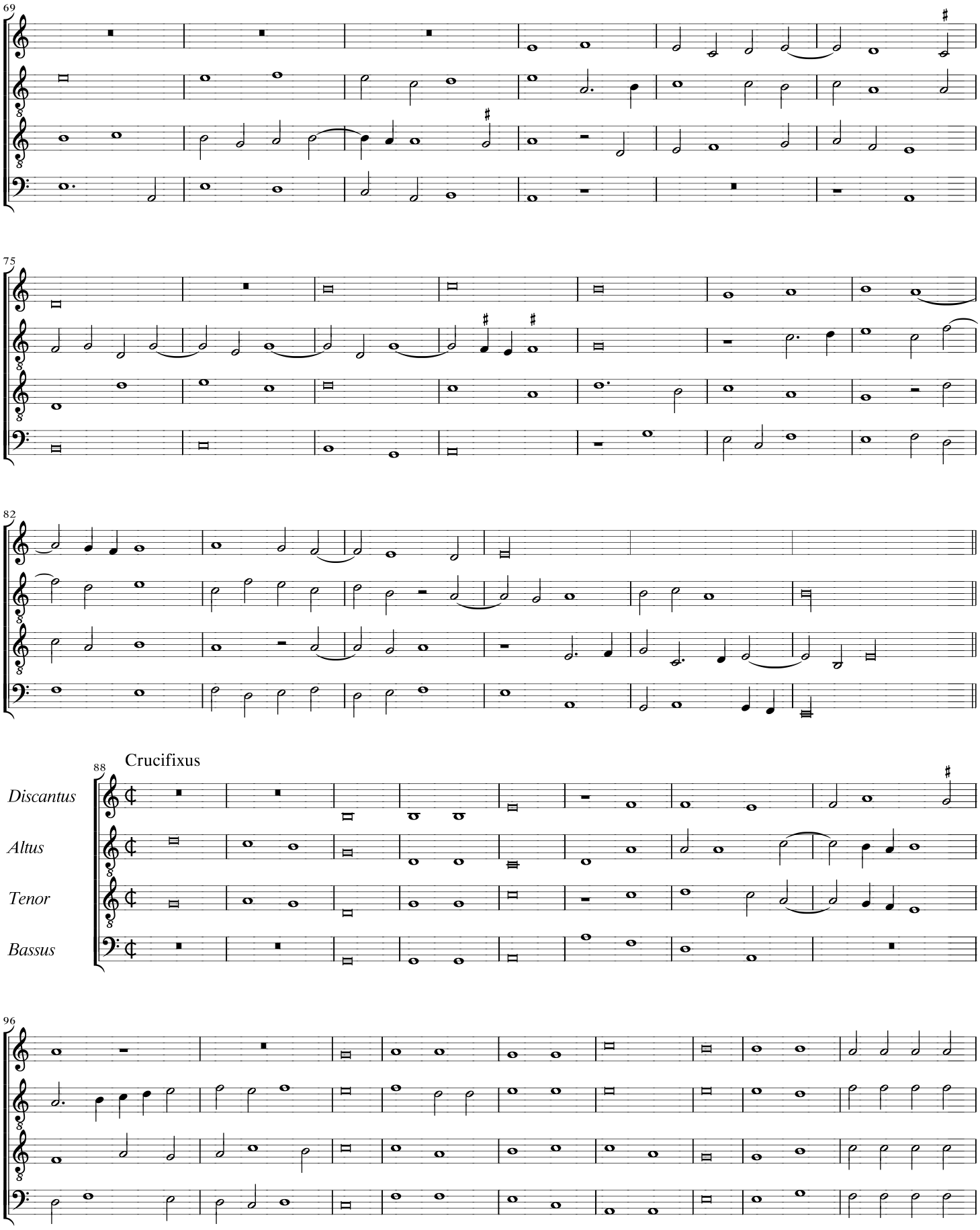
69
75
82
Crucifixus
88
Discantus
Altus
Tenor
Bassus
96

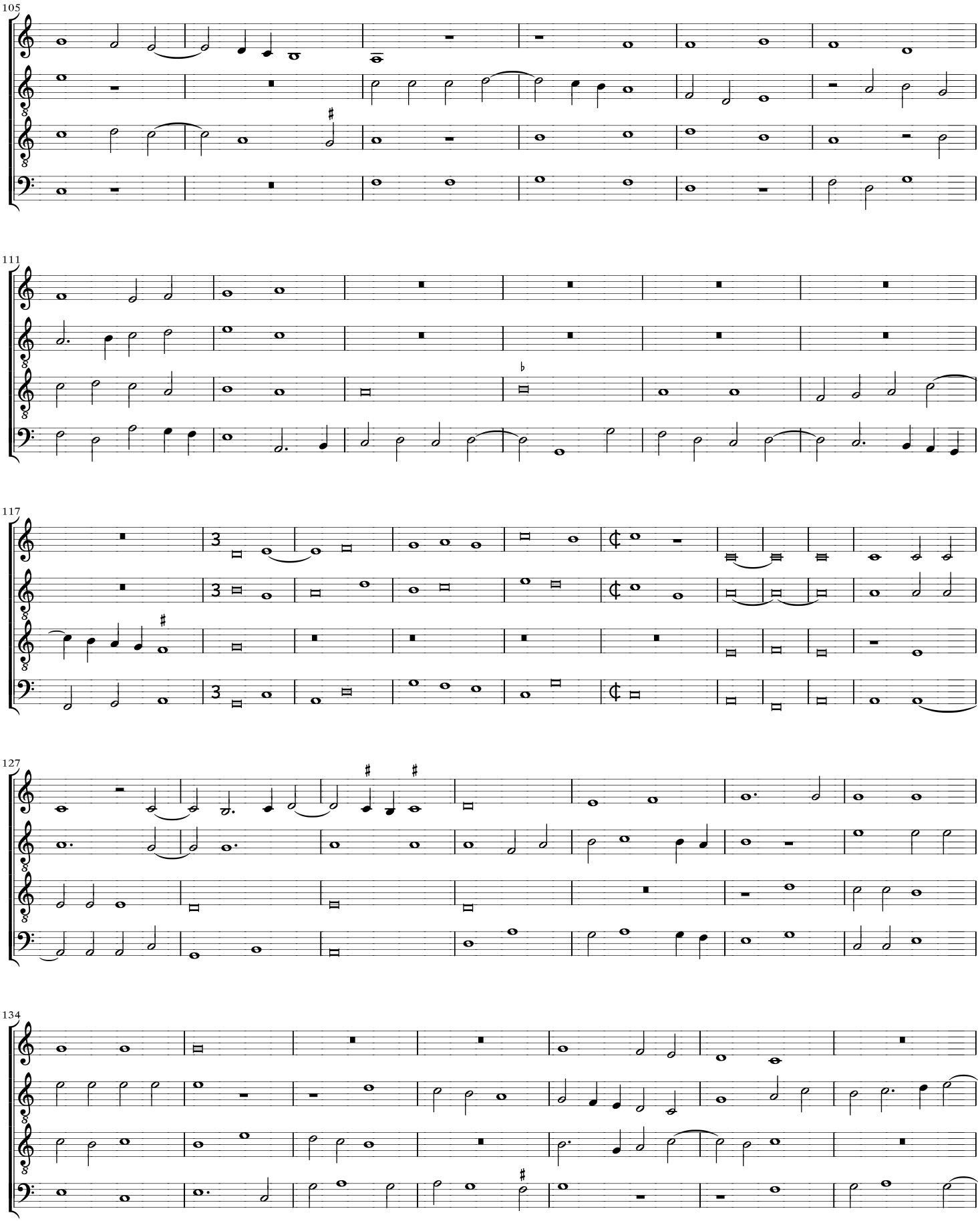
105
111
117
127
134

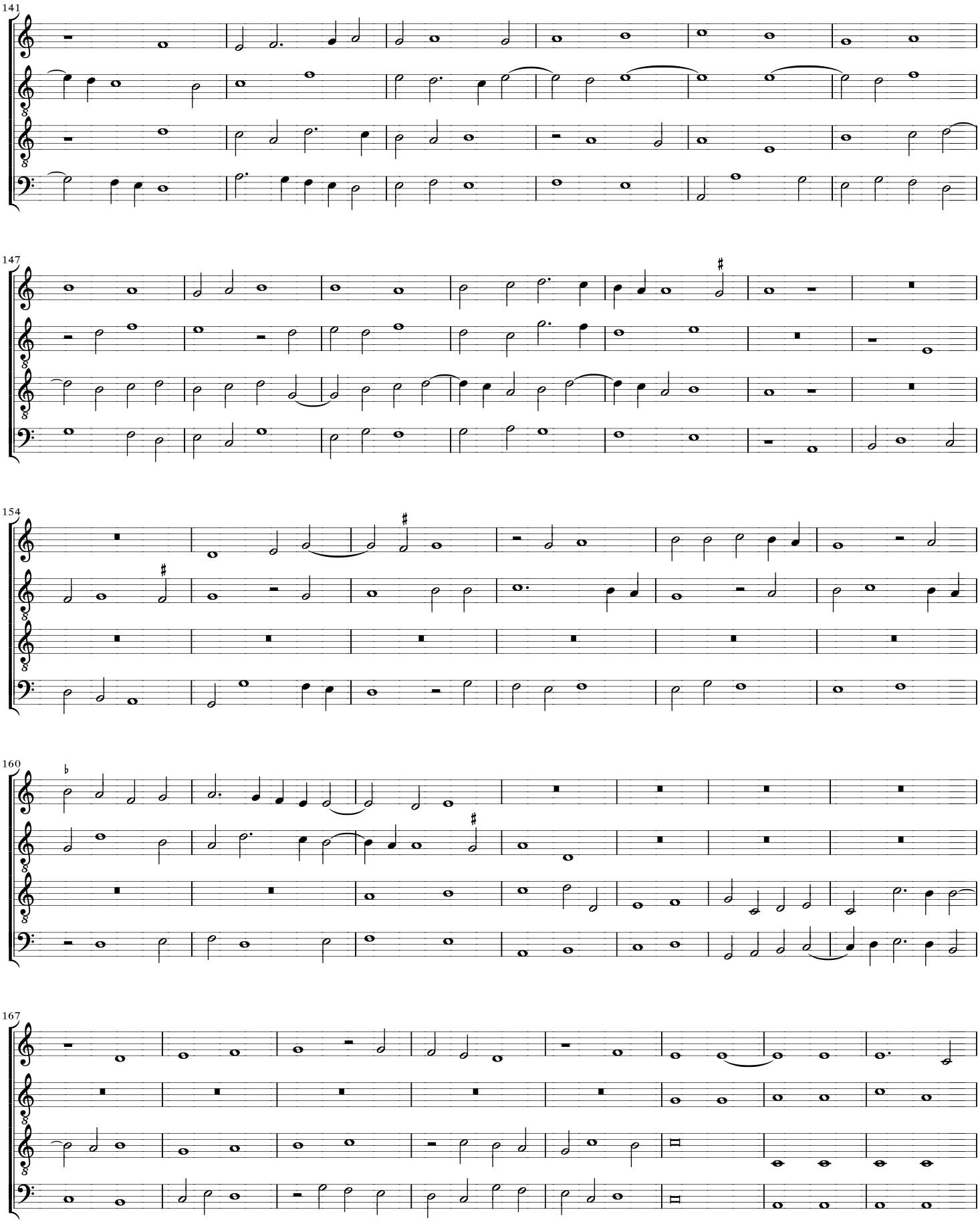
141
147
154
160
167

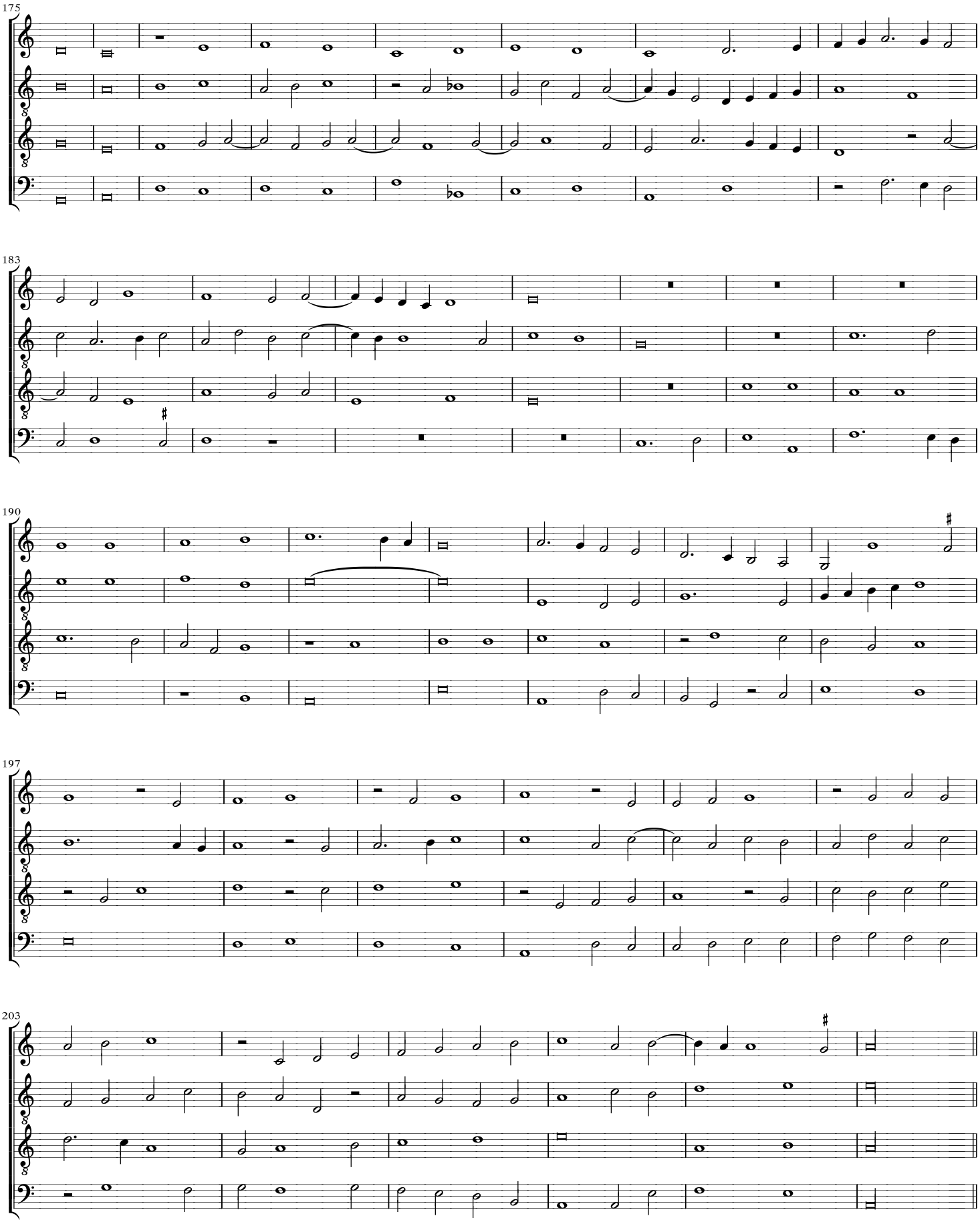
175
183
190
197
203

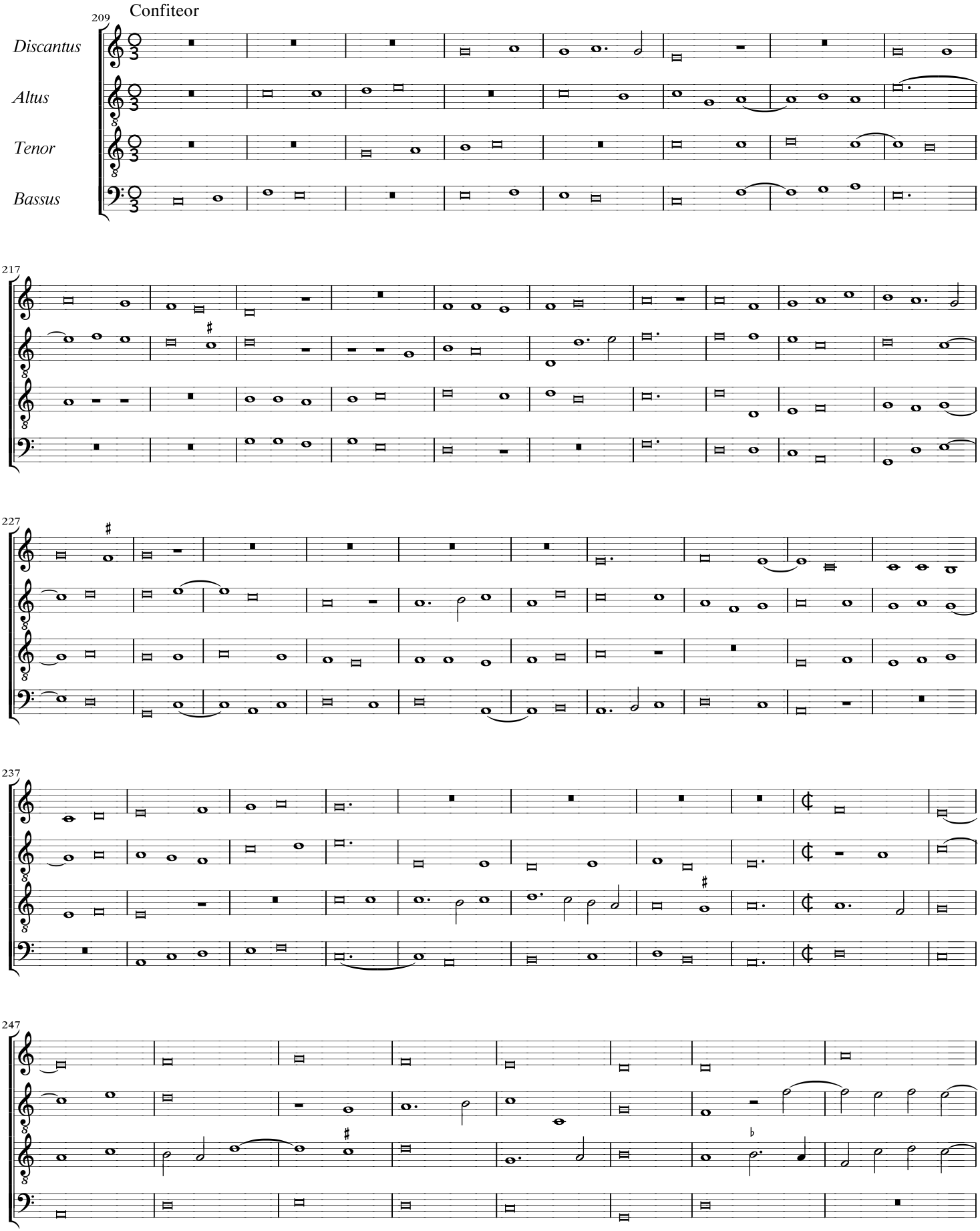
Confiteor
209
Discantus
Altus
Tenor
Bassus
217
227
237
247

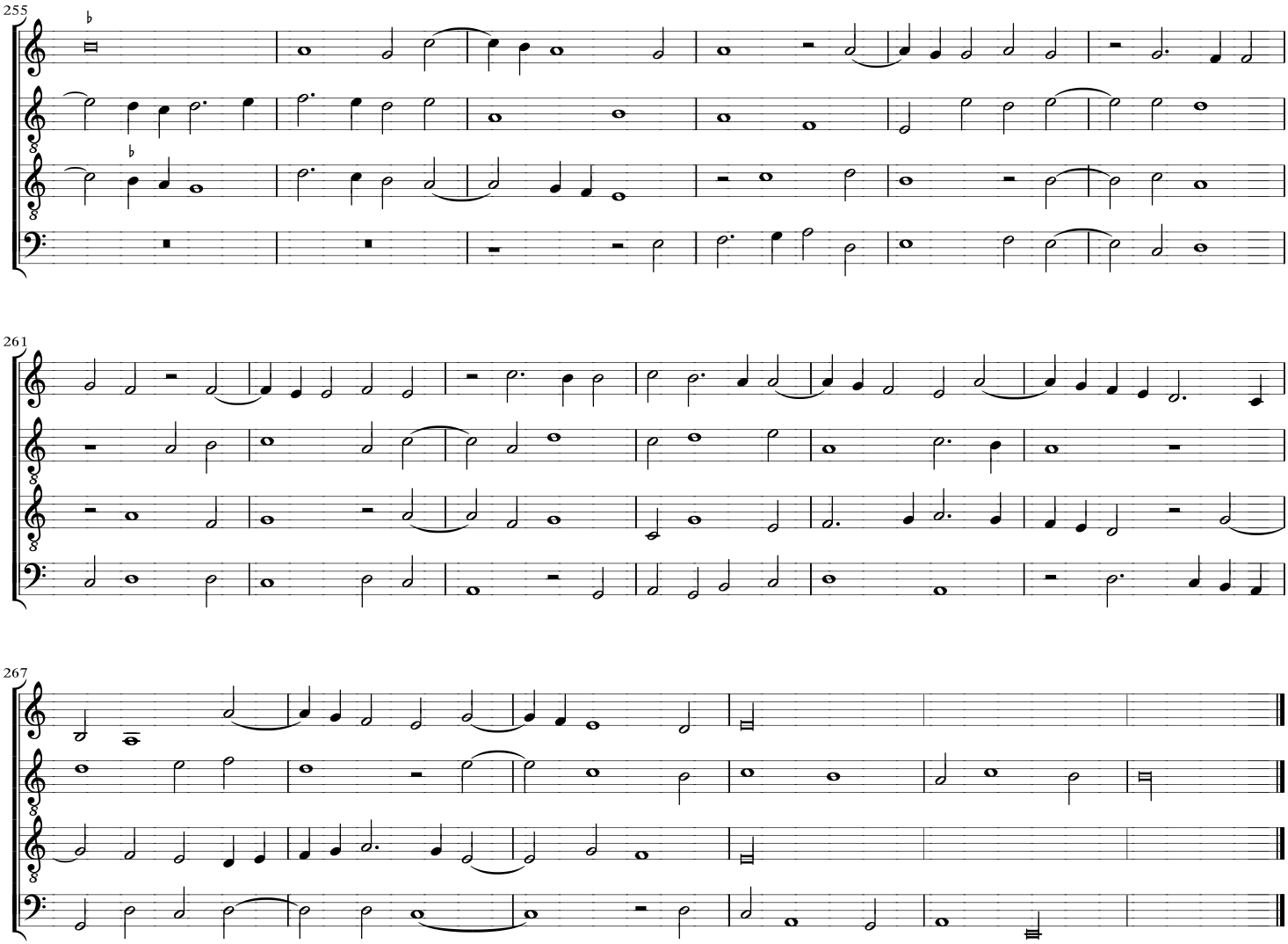
255
261
267

Missa Mi mi (Missa Petite camusette)

4. Sanctus

Sanctus

Marbrianus de Orto

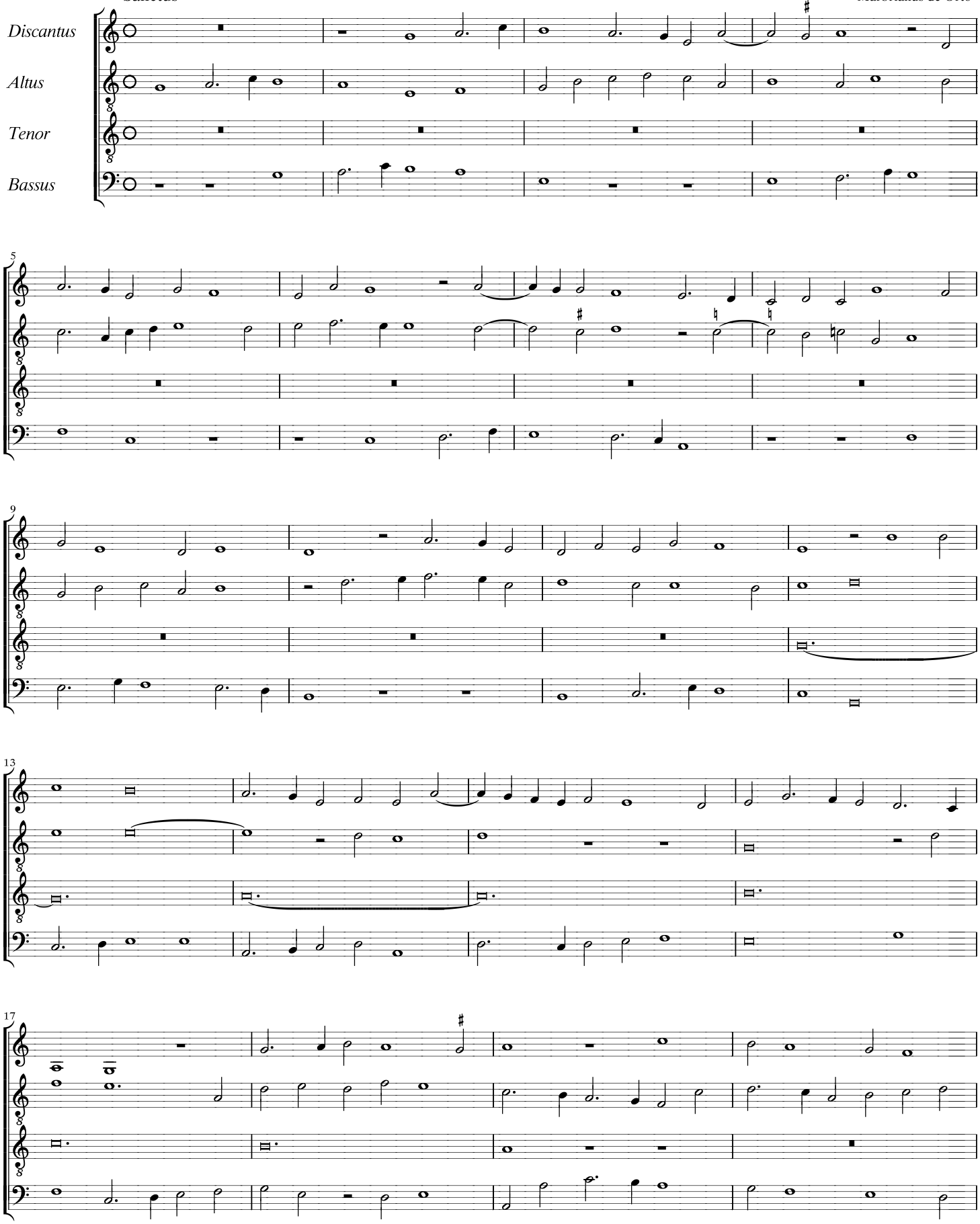

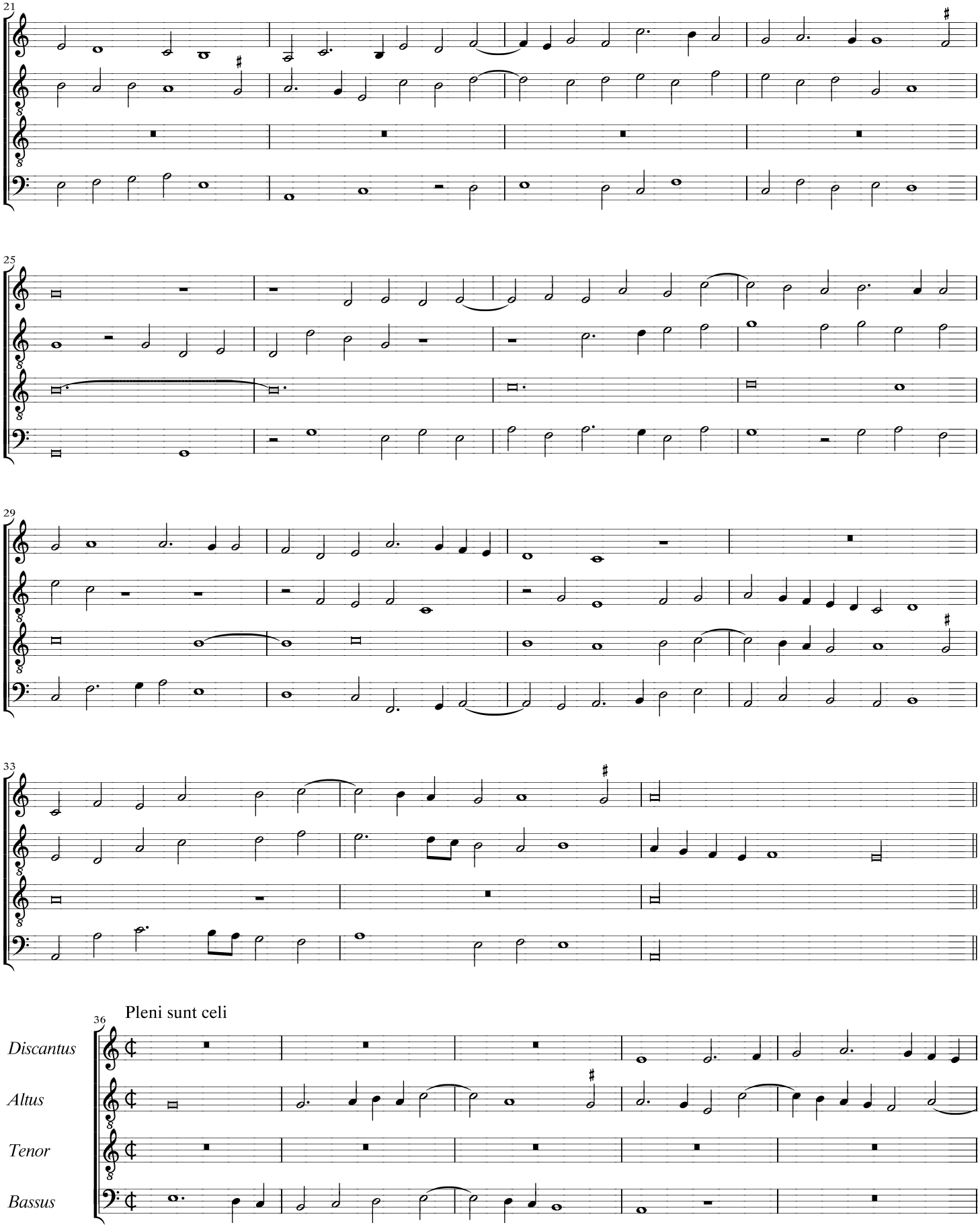
21
25
29
33
36
Pleni sunt celi
Discantus
Altus
Tenor
Bassus

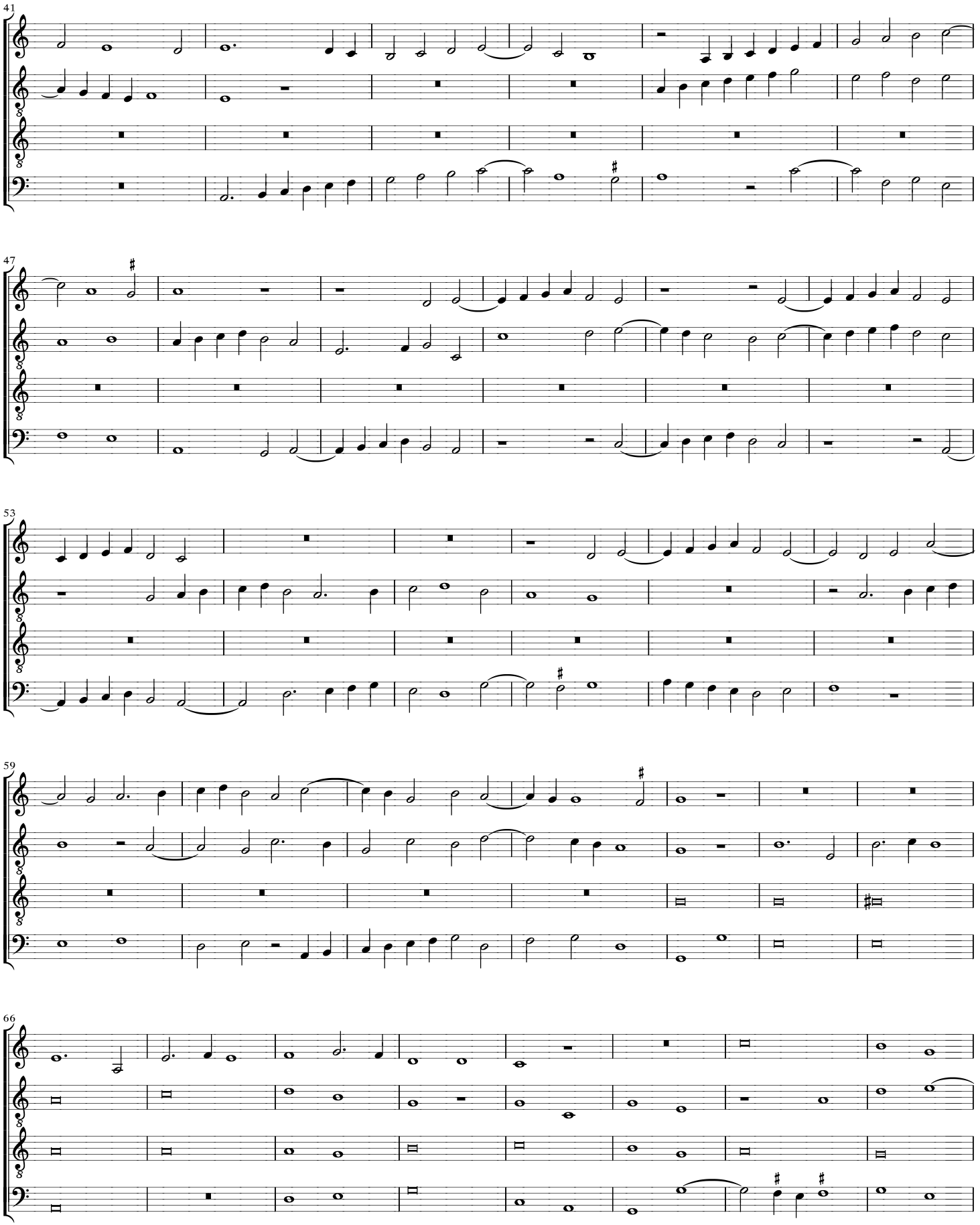
41
47
53
59
66

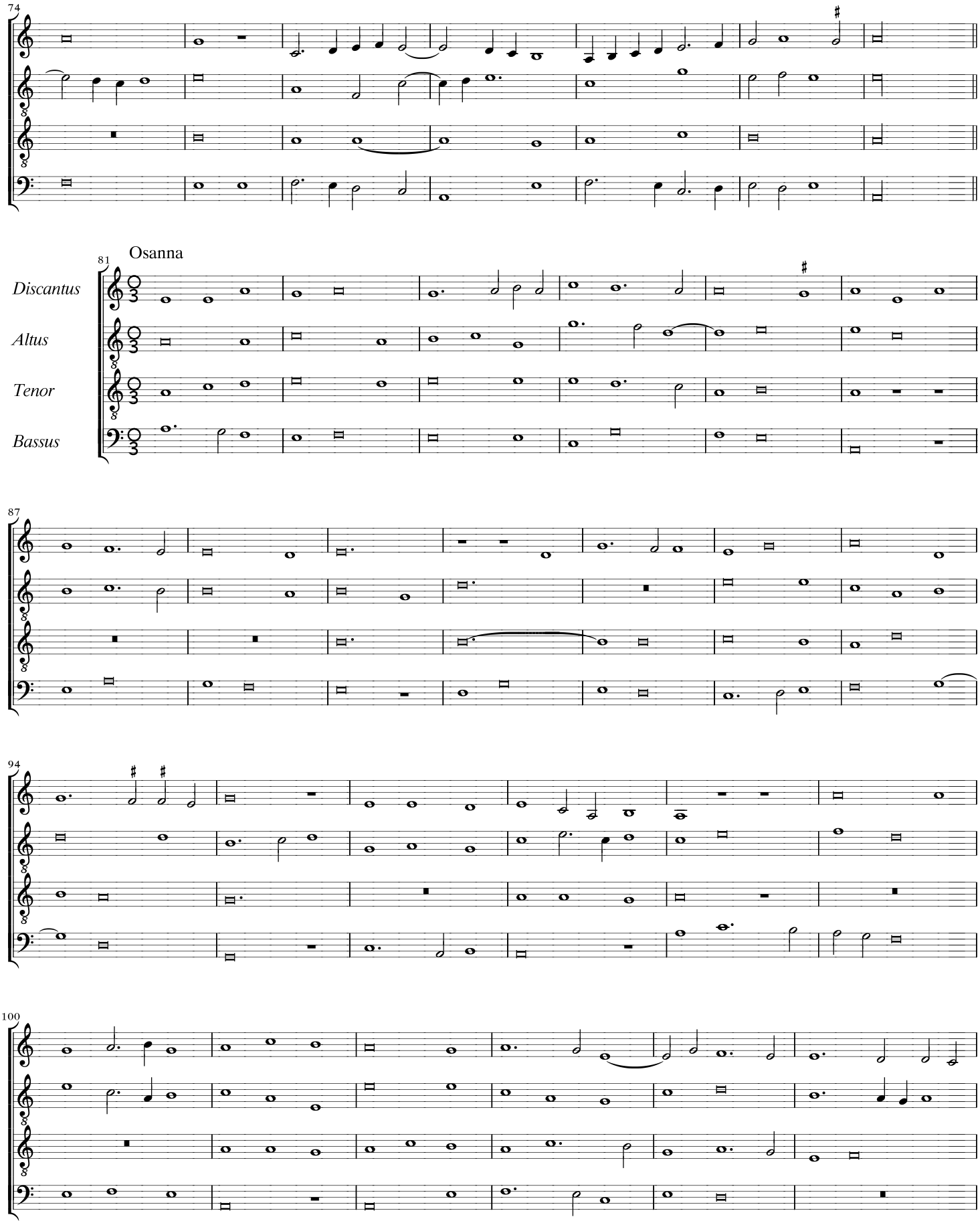
74
Osanna
81
Discantus
Altus
Tenor
Bassus
87
94
100

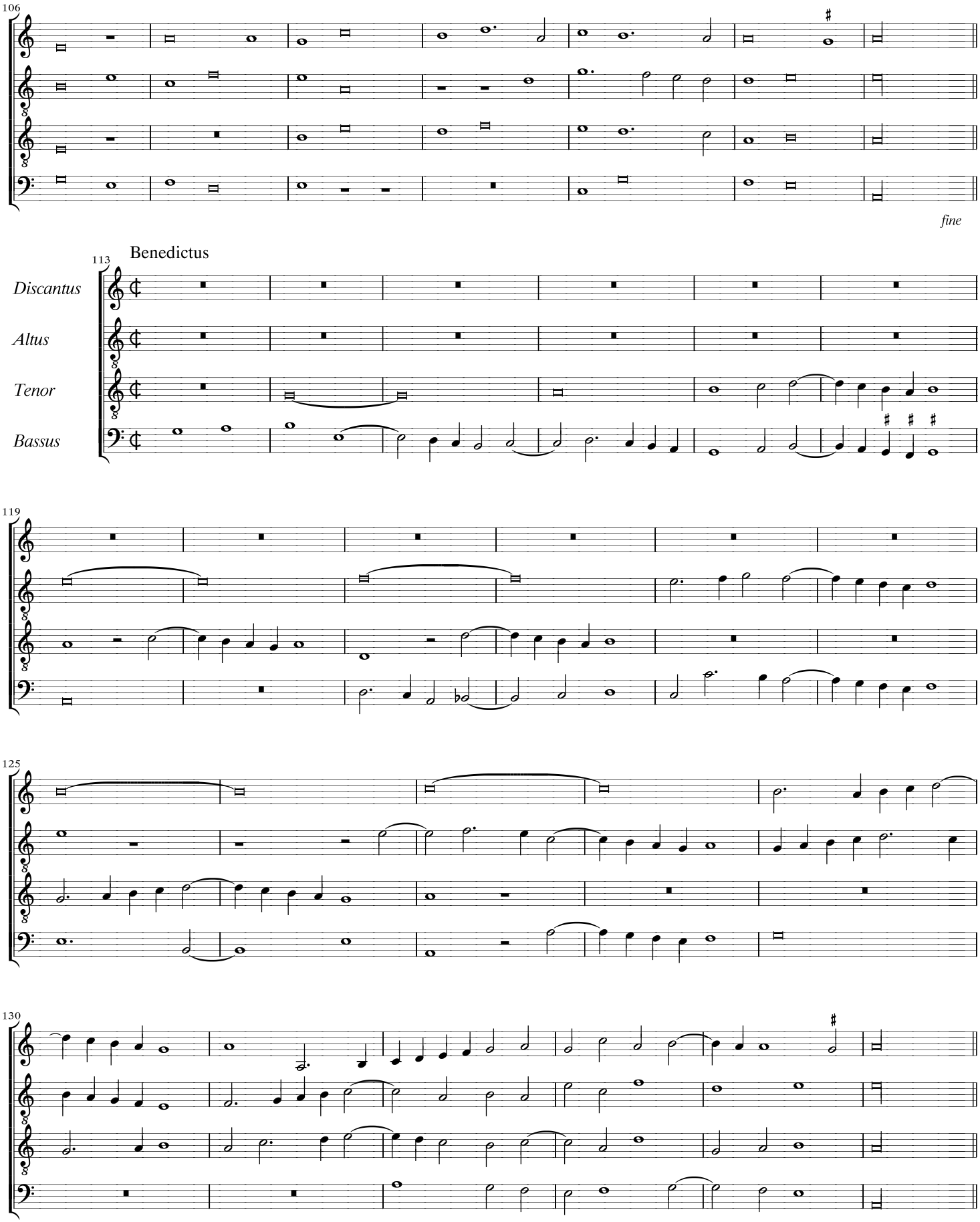
106
fine
Benedictus
113
Discantus
Altus
Tenor
Bassus
119
125
130

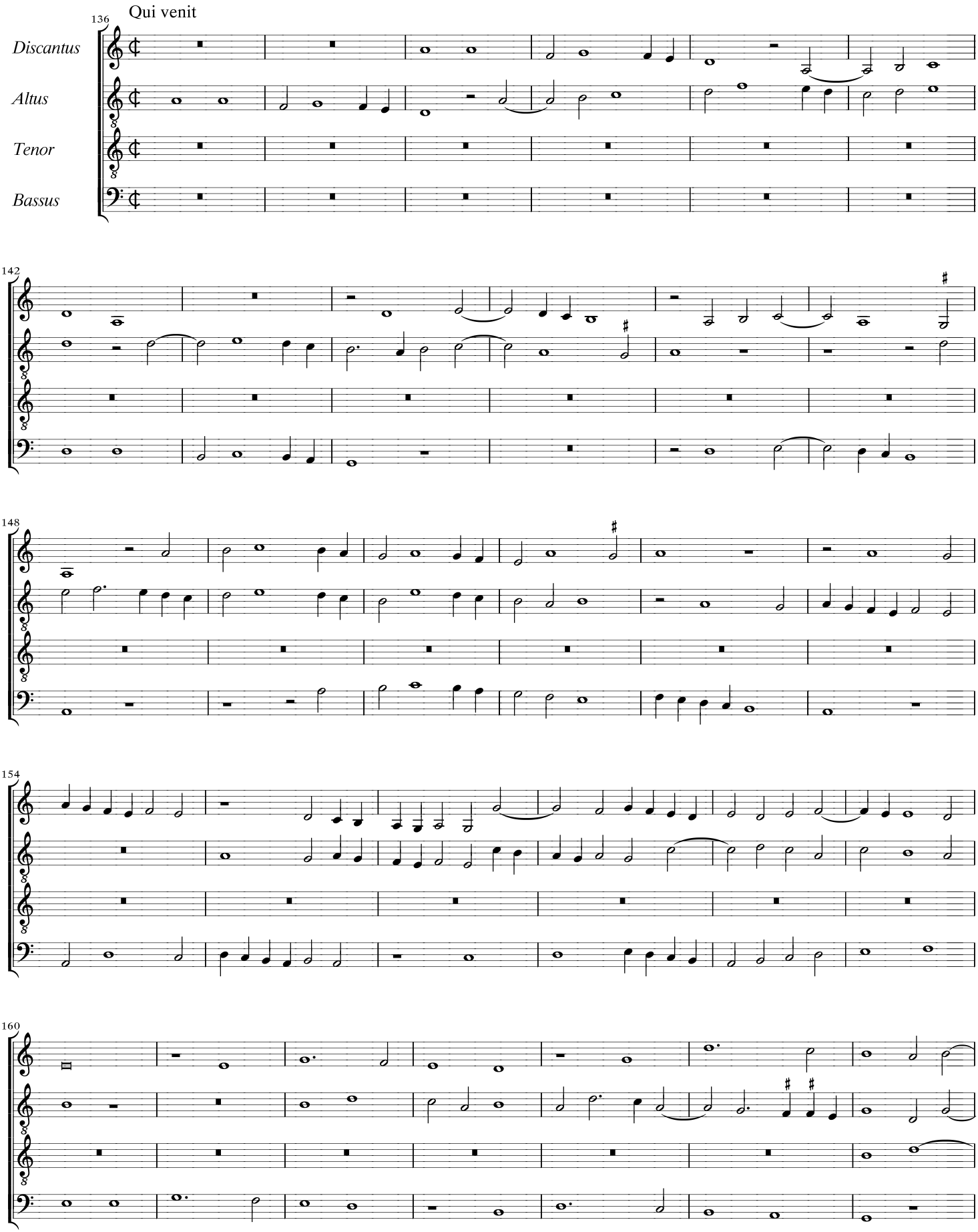
Qui venit
136
Discantus
Altus
Tenor
Bassus
142
148
154
160

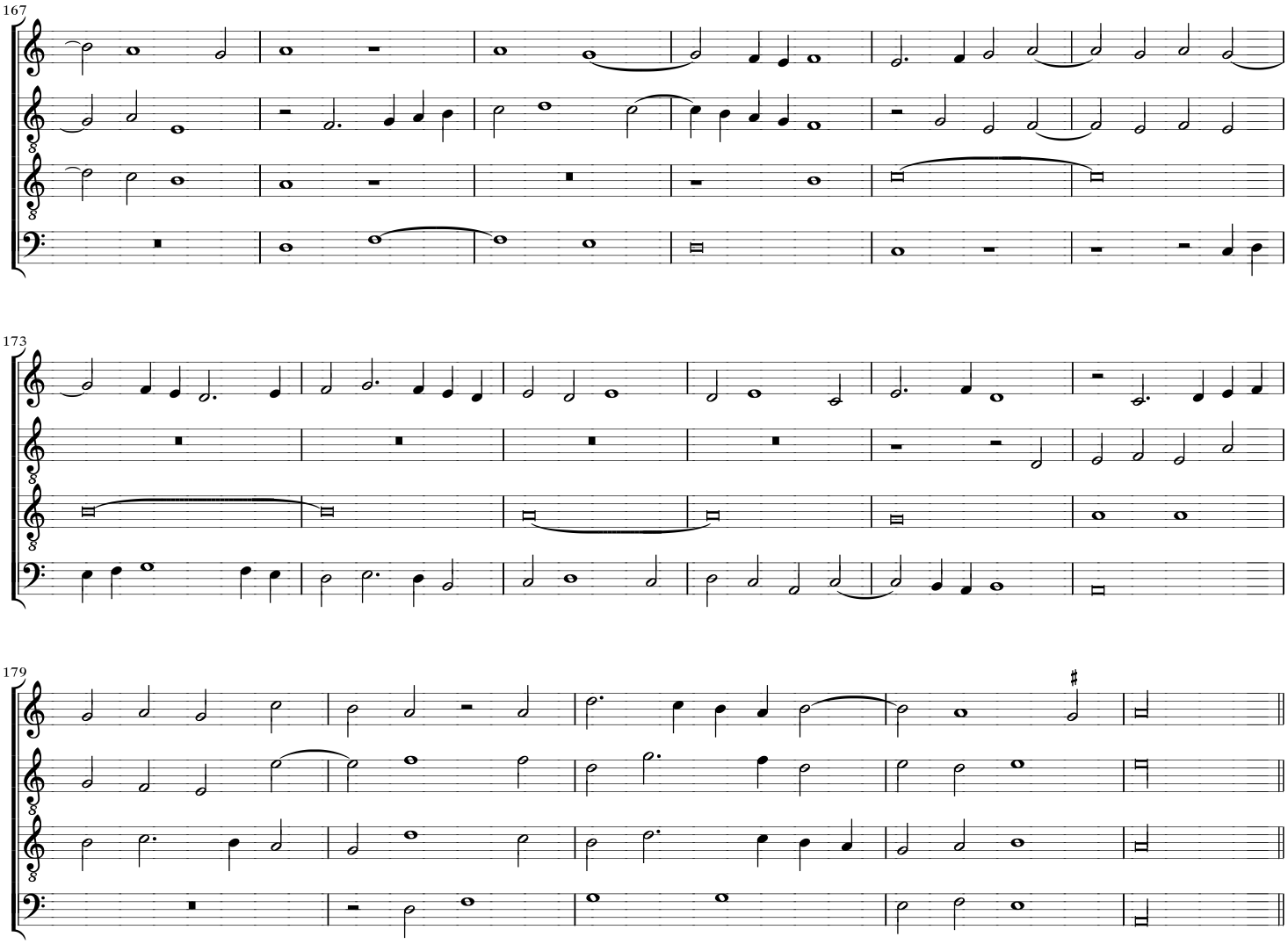
167
173
179
Osanna ut supra

Missa Mi mi (Missa Petite camusette)

5. Agnus Dei

Agnus Dei I

Marbrianus de Orto

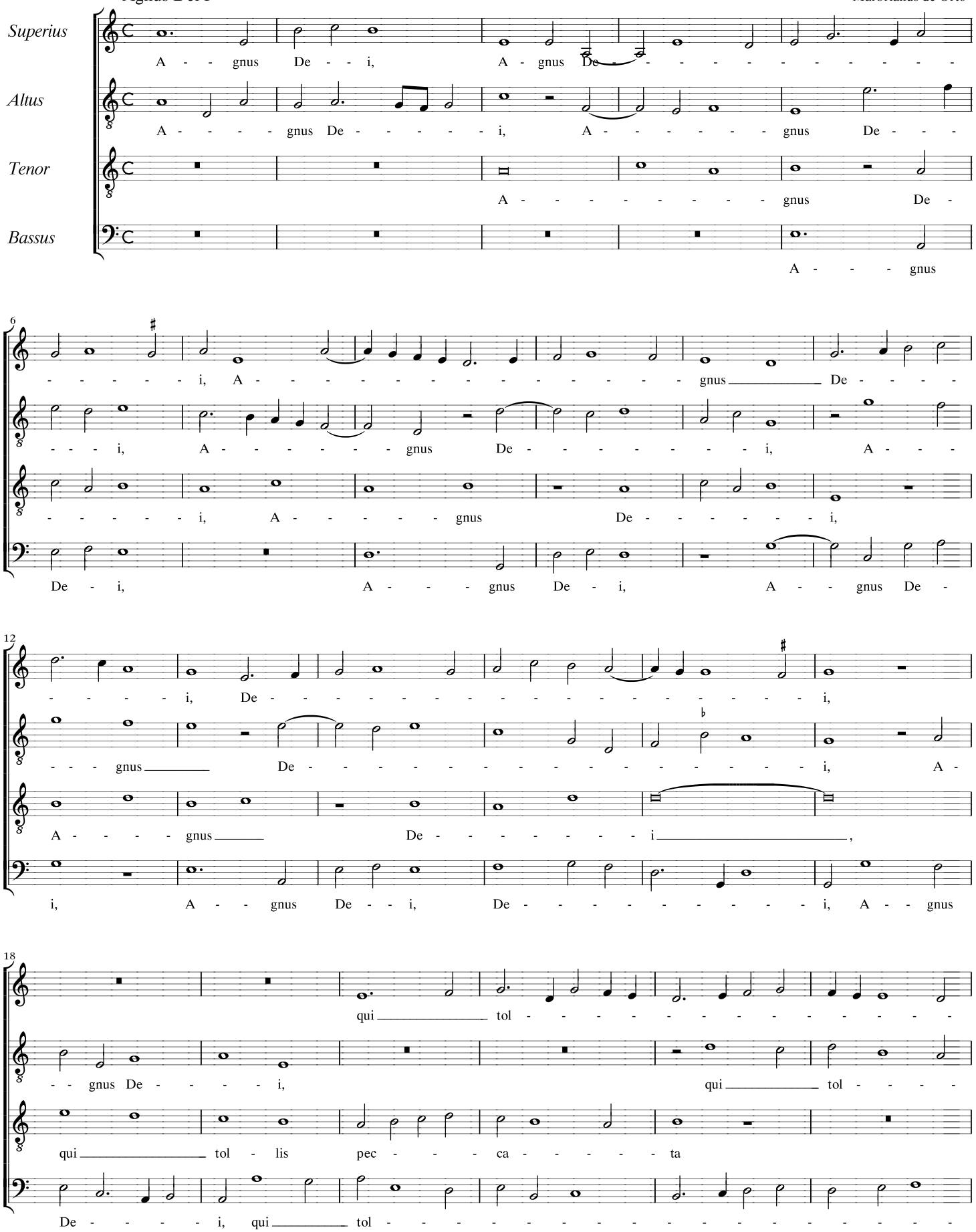

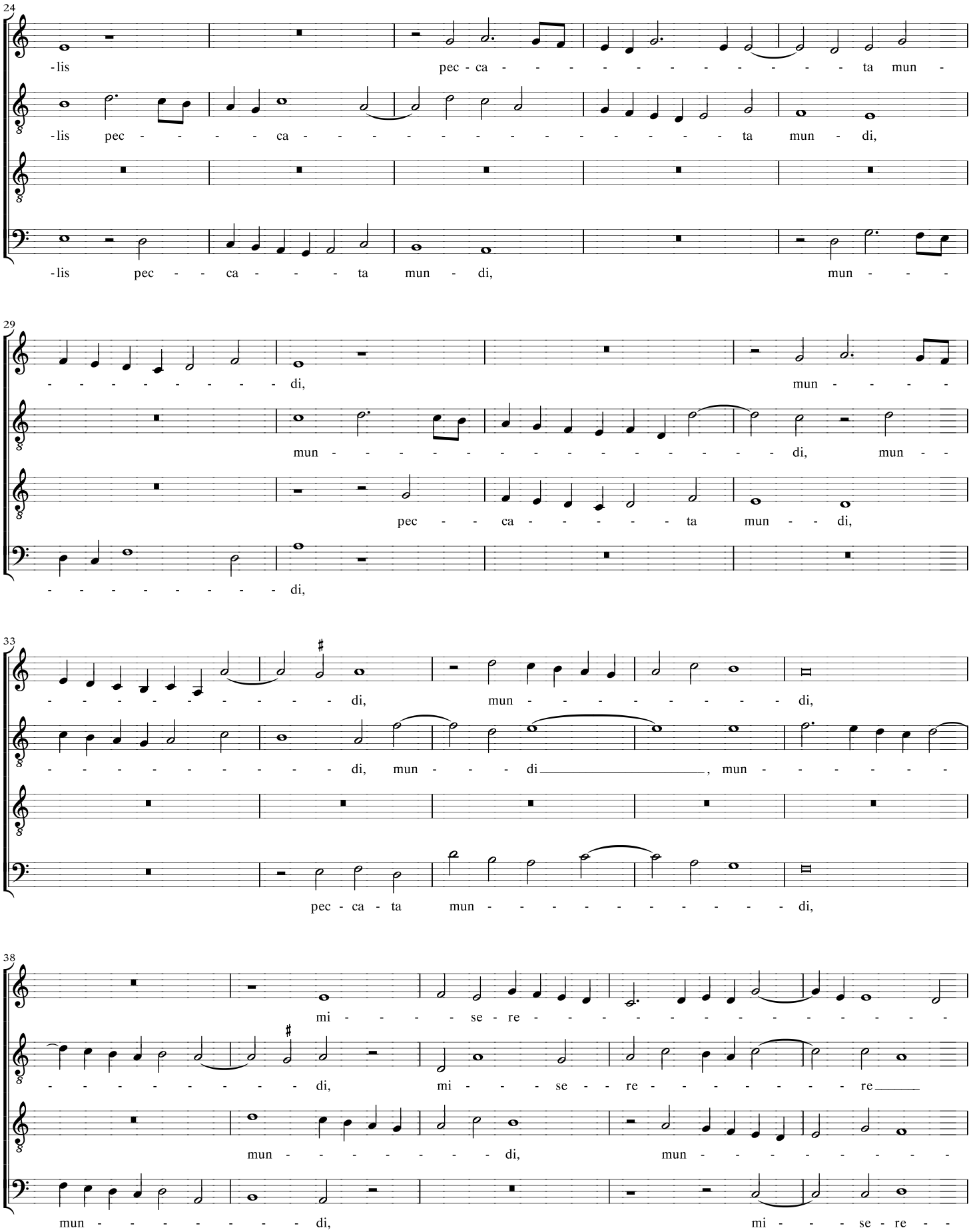
24
-lis pec - ca - - - - - - - - - - - - ta mun -
-lis pec - - - - ca - - - - - - - - - - - - - - ta mun - di,
-lis pec - - ca - - - - ta mun - di, mun - - -
29
- - - - - - - - - - di, mun - - - - -
mun - - - - - - - - - - - - - - - - - di, mun - -
pec - - ca - - - - - - ta mun - - di,
- - - - - - - - - di,
33
- - - - - - - - - - di, mun - - - - - - - - - di,
- - - - - - - - - - di, mun - - - di _____ , mun - - - - - -
pec - ca - ta mun - - - - - - - - - - - di,
38
mi - - - - se - re - - - - - - - - - - - - - - - - -
- - - - - - - - - - di, mi - - - se - re - - - - - - - - re _____
mun - - - - - - - - - di, mun - - - - - - - - -
mun - - - - - - - - - di, mi - - - se - re - -

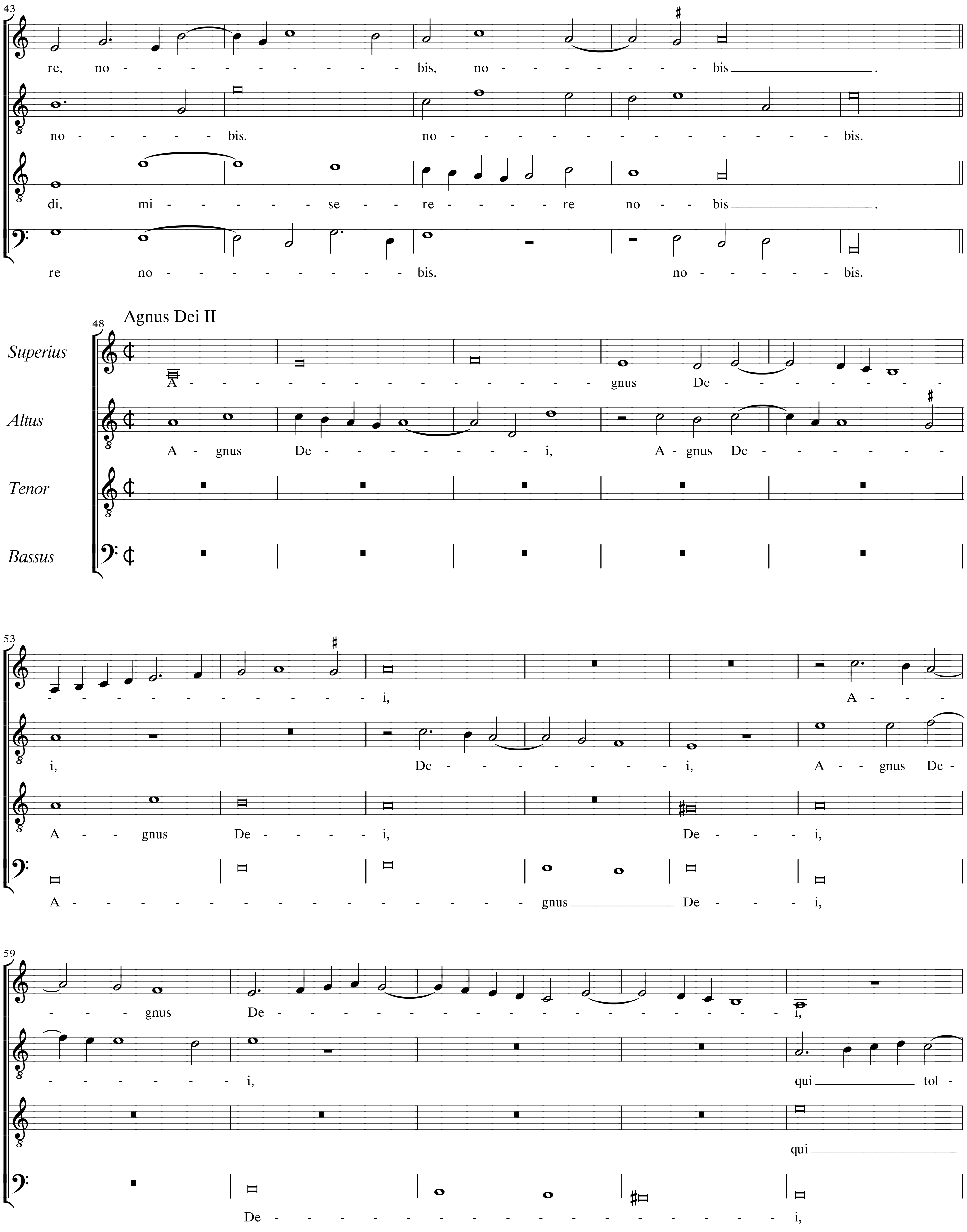
43
re, no - - - - - - - - - - - - bis, no - - - - - - - - - bis.
no - - - - - - bis. no - - - - - - - - - - - - - - - bis.
di, mi - - - - - - - se - - - re - - - - - - re no - - bis.
re no - - - - - - - - - - - - bis. no - - - - - - bis.
Agnus Dei II
48
Superius
Altus
Tenor
Bassus
A - - - - - - - - - - - - - - - - - - - gnus De - - - - - - -
A - gnus De - - - - - - - - i, A - gnus De - - - - - - -
53
- - - - - - - - - - - - i, A - -
i, De - - - - - - - - - i, A - - gnus De -
A - - gnus De - - - - - i, De - - - - i,
A - - - - - - - - - - - - - - - - - gnus De - - - - i,
59
- - - gnus De - - - - - - - - - - - - - - - - - - i,
- - - - - - i, qui tol -
qui
De - - - - - - - - - - - - - - - - - - i,

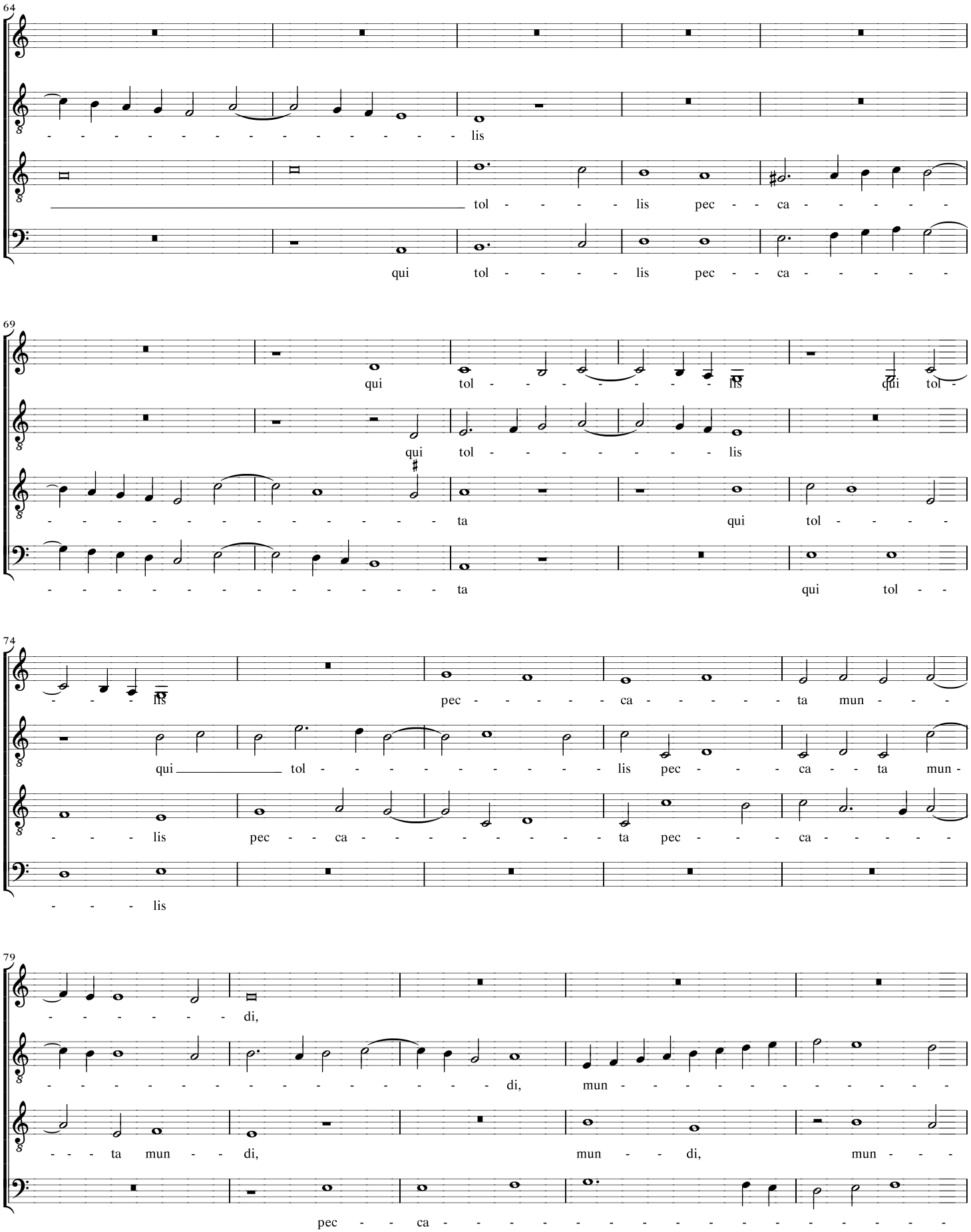
64
lis
tol - - - - lis pec - - ca - - - - -
qui tol - - - - lis pec - - ca - - - - -
69
qui tol - - - - - - - - lis qui tol -
qui tol - - - - - - - - lis
- - - - - - - - - - - - - - - - ta qui tol - - - - -
- - - - - - - - - - - - - - - - ta qui tol - -
74
- - - - lis pec - - - - - - ca - - - - - - ta mun - - -
qui tol - - - - - - - - - - lis pec - - - ca - - ta mun -
- - - - lis pec - - ca - - - - - - - - - - ta pec - - - ca - - - - -
- - - - lis
79
- - - - - - - - di,
- - - - - - - - - - - - - - - - - - - di, mun - - - - - - - - - - -
- - - ta mun - - di, mun - - di, mun - - -
pec - - ca - - - - - - - - - - - - - - - - - - -

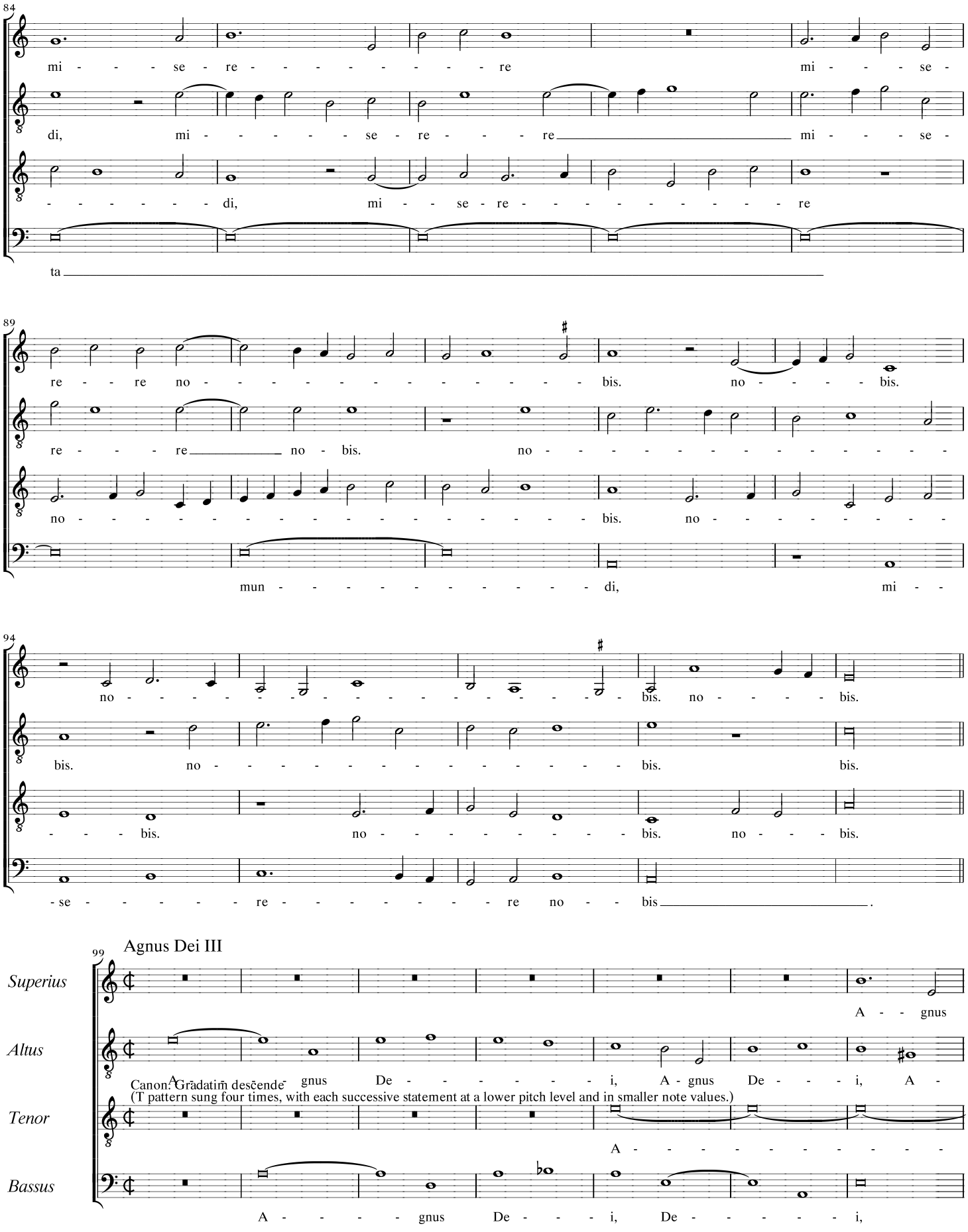
84
mi - - - se - re - - - - - - - - - re mi - - - se -
di, mi - - - - - se - re - - - re mi - - - se -
- - - - - - - di, mi - se - re - - - - - - - - - re
ta
89
re - - re no - - - - - - - - - - - - - - bis. no - - - - bis.
re - - - re no - bis. no - - - - - - - - - - - - - -
no - bis. no - - - - - - - -
mun - - - - - - - - - - - - di, mi - -
94
no - - - - - - - - - - - - - - - - - - bis. no - - - - bis.
bis. no - - - - - - - - - - - - - - - - bis. bis.
- - - bis. no - - - - - - - - bis. no - - - - bis.
- se - - - - - - re - - - - - - - - re no - - bis .
99
Agnus Dei III
Superius
Altus
Tenor
Bassus
A - - gnus
A - gnus De - - - - - - i, A - gnus De - - - i, A -
A - - - - - - - - - - -
A - - - - gnus De - - - i, De - - - - - i,
Canon. Grādatim descende
(T pattern sung four times, with each successive statement at a lower pitch level and in smaller note values.)

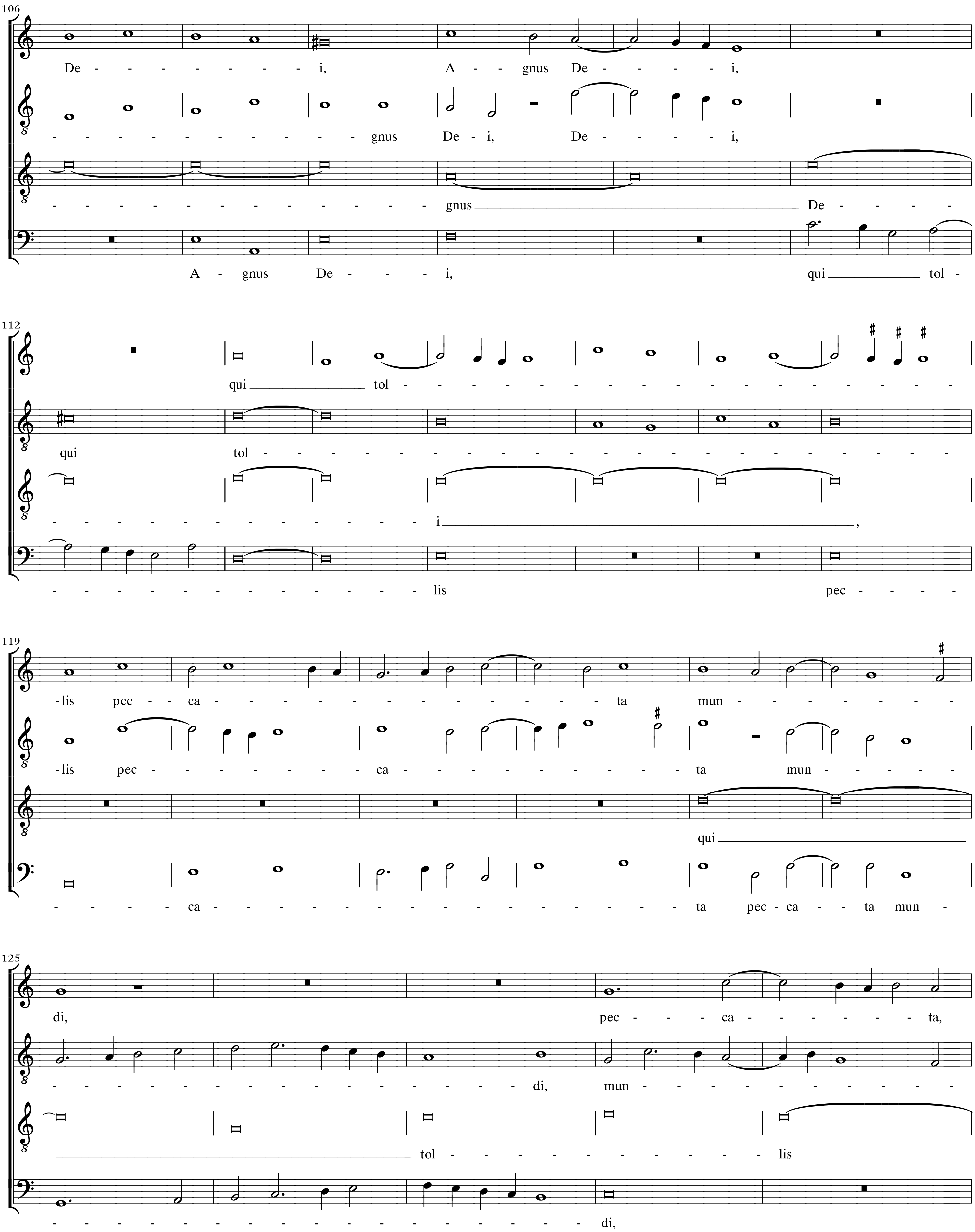
106
De - - - - - - - i, A - gnus De - - - - i,
- - - - - - - - - - - - - gnus De - i, De - - - - - i,
- - - - - - - - - - - - - - gnus De - - - -
A - gnus De - - - - i, qui tol -
112
qui tol - - - - - - - - - - - - - - - - - -
qui tol -
- - - - - - - - - - - - - - i ,
- - - - - - - - - - - - - - - - lis pec - - - - -
119
-lis pec - - ca - - - - - - - - - - - - - ta mun - - - - - - - -
-lis pec - - - - - - - - - ca - - - - - - - - - - - - ta mun - - - - -
qui
- - - - - - ca - - - - - - - - - - - - - - - - ta pec - ca - - ta mun -
125
di, pec - - - ca - - - - - - - ta,
- - - - - - - - - - - - - - - - - di, mun - - - - - - - - - - - - - -
tol - - - - - - - - - - - - lis
- di,

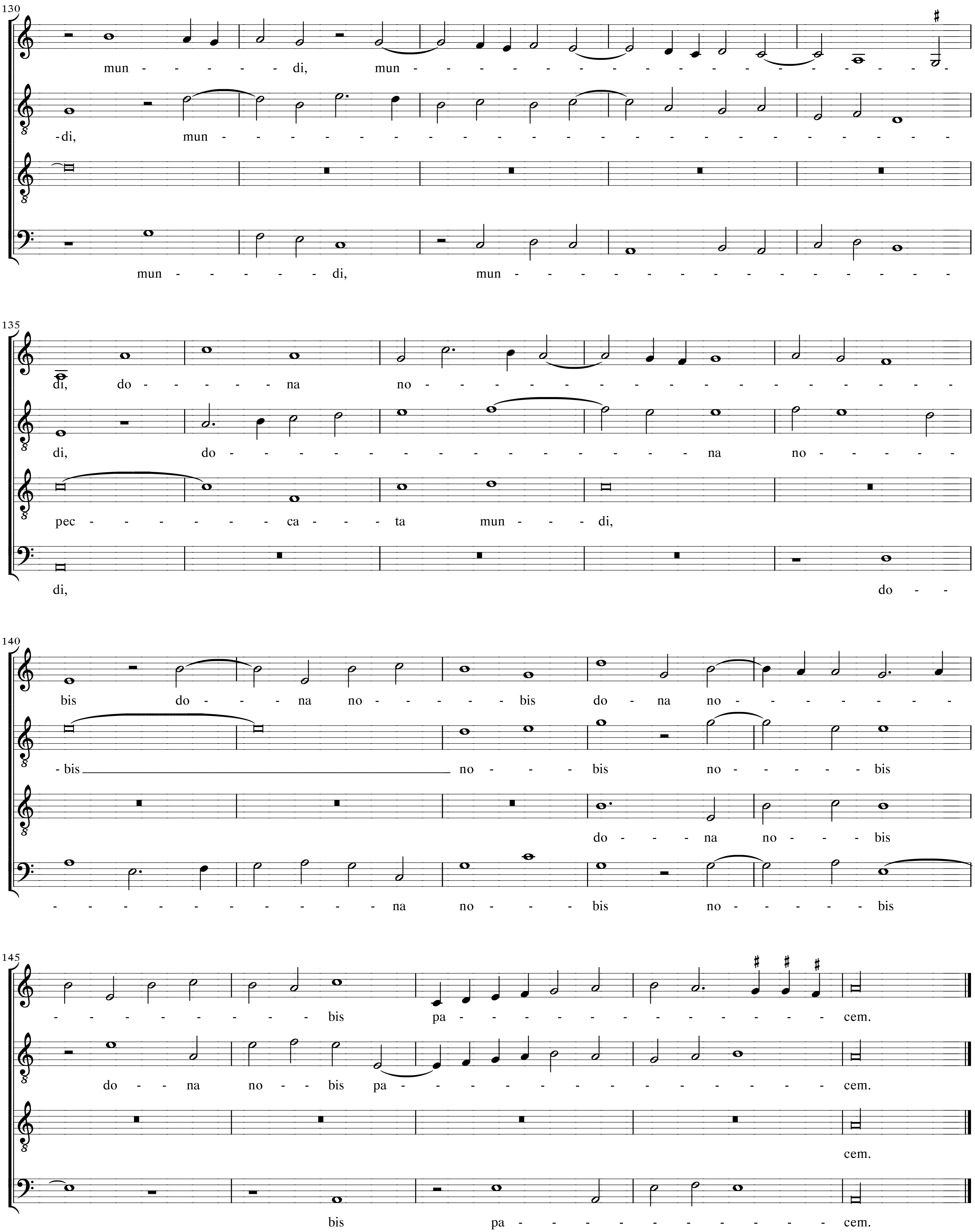
130
mun - - - - - - di, mun - - - - - - - - - - - - - - -
-di, mun -
mun - - - - - - di, mun - - - - - - - - - - - - - - - -
135
di, do - - - - - na no - - - - - - - - - - - - - - - -
di, do - - - - - - - - - - - - - na no - - - - -
pec - - - - - - - ca - - - ta mun - - - di,
di, do - -
140
bis do - - - na no - - - - - bis do - na no - - - - - - - -
- bis no - - - - bis no - - - - - - bis
do - - - - na no - - - - bis
- - - - - - - - - - - - - - na no - - - - - bis no - - - - - - bis
145
- - - - - - - - - bis pa - - - - - - - - - - - - - - - - cem.
do - - na no - - bis pa - - - - - - - - - - - - - - - - cem.
cem.
bis pa - - - - - - - - - - - - - - - cem.