楊千嬅 + 蔡德才 - 小飛俠

鋼琴伴奏版

Composed by Jason Choi @ People Mountain People Sea

Arranged by Benson

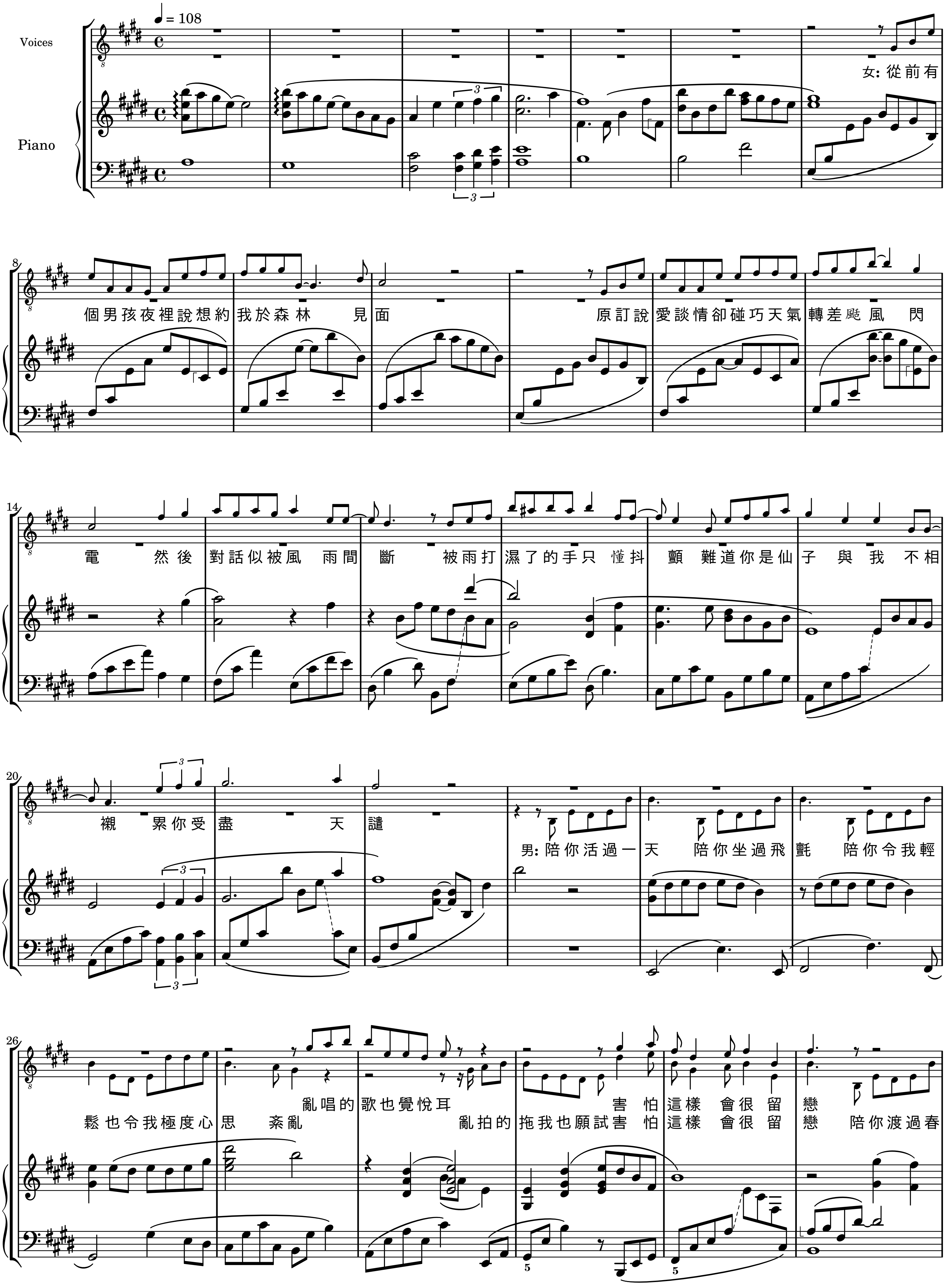
♩ = 108
Voices
Piano
女: 從前有
個男孩夜裡說想約我於森林見面
原訂說愛談情卻碰巧天氣轉差颳風閃
電 然後對話似被風雨間斷
被雨打濕了的手只懂抖顫
難道你是仙子與我不相襯
累你受盡天譴
男: 陪你活過一天
陪你坐過飛氈
陪你令我輕鬆也令我極度心思紊亂
亂唱的歌也覺悅耳
亂拍的拖我也願試
害怕這樣會很留戀
害怕這樣會很留戀
陪你渡過春
3
5

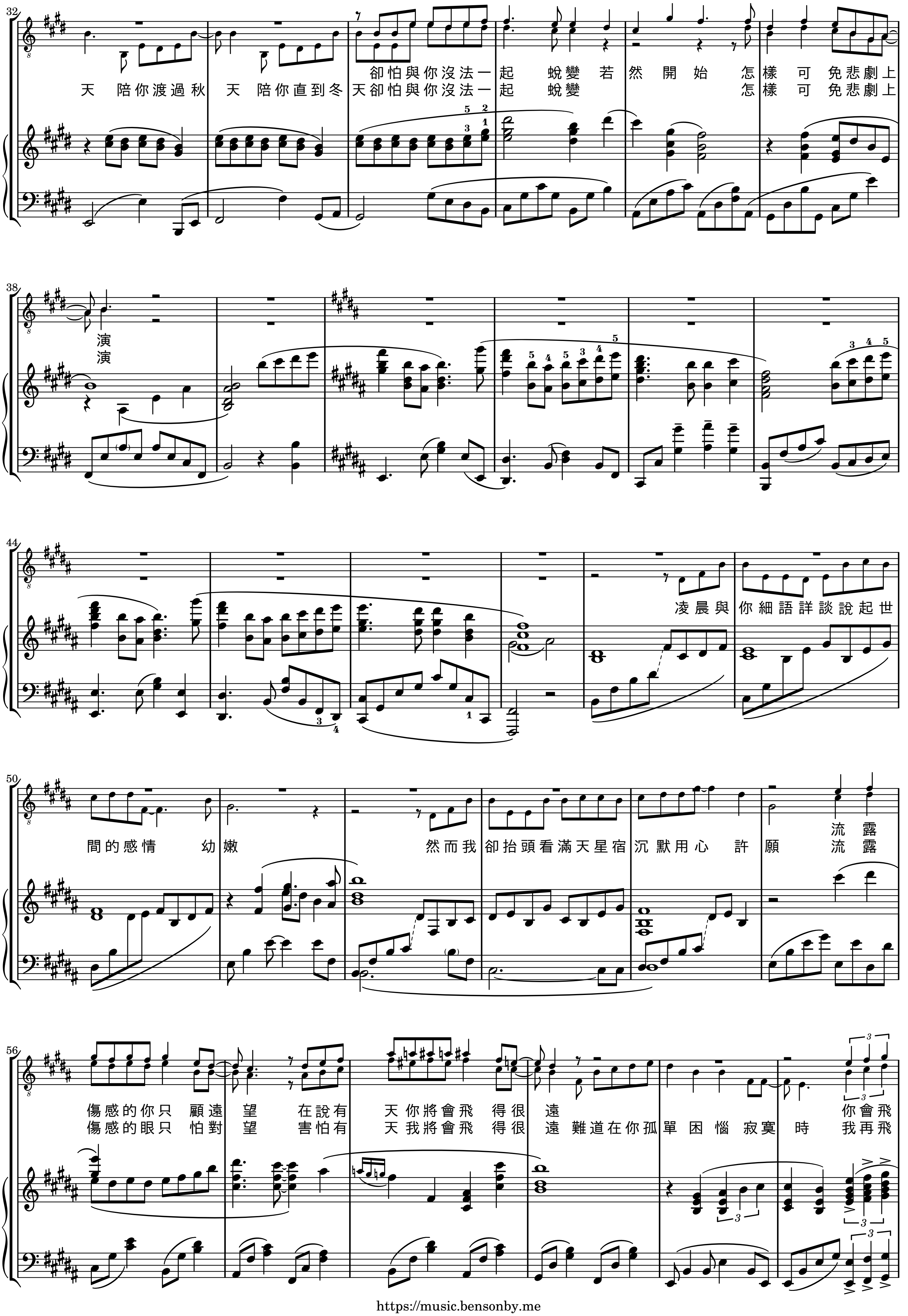
32
天 陪你渡過秋 天 陪你直到冬 天卻怕與你沒法一起 蛻變 若 然 開 始 怎 樣 可 免悲劇上
天 陪你渡過秋 天 陪你直到冬 天卻怕與你沒法一起 蛻變 怎 樣 可 免悲劇上
38
演
演
44
凌晨與 你細語詳談說起世
50
間的感情 幼 嫩 然而我 卻抬頭看滿天星宿 沉默用心 許 願 流 露
流 露
56
傷感的你只 顧遠 望 在說有 天你將會飛 得很 遠 你會飛
傷感的眼只 怕對 望 害怕有 天我將會飛 得很 遠 難道在你孤單困惱寂寞 時 我再飛

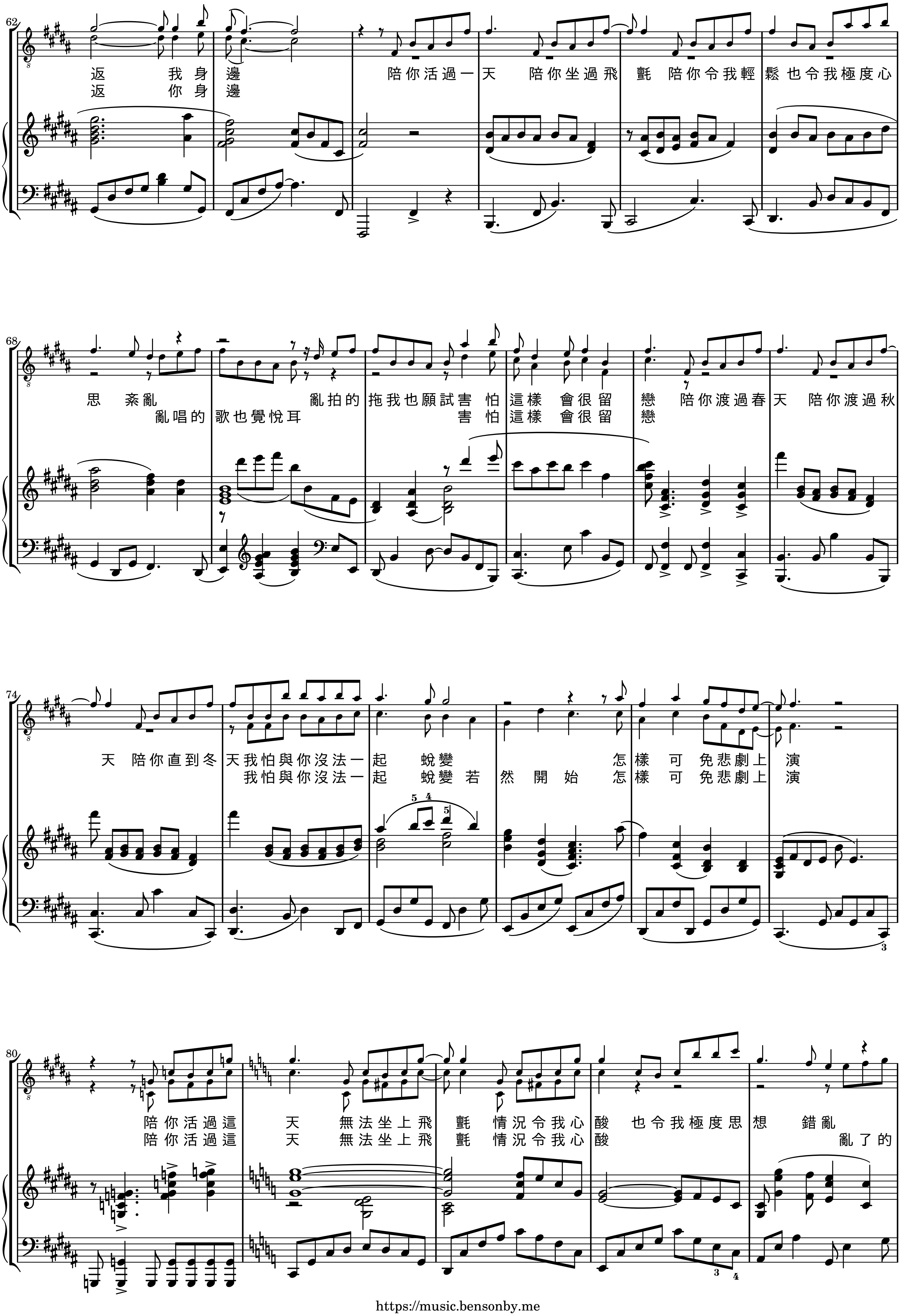
62
返 我 身 邊 陪你活過一 天 陪你坐過飛 氈 陪你令我輕 鬆 也令我極度心
返 你 身 邊
68
思 紊亂 亂拍的 拖我也願試害 怕 這樣 會很留 戀 陪你渡過春 天 陪你渡過秋
亂唱的 歌也覺悅耳 害 怕 這樣 會很留 戀
74
天 陪你直到冬 天我怕與你沒法一 起 蛻變 怎 樣 可 免悲劇上 演
我怕與你沒法一 起 蛻變 若 然 開 始 怎 樣 可 免悲劇上 演
5 4 5
3
80
陪你活過這 天 無法坐上飛 氈 情況令我心 酸 也令我極度思 想 錯亂
陪你活過這 天 無法坐上飛 氈 情況令我心 酸 亂了的
3 4

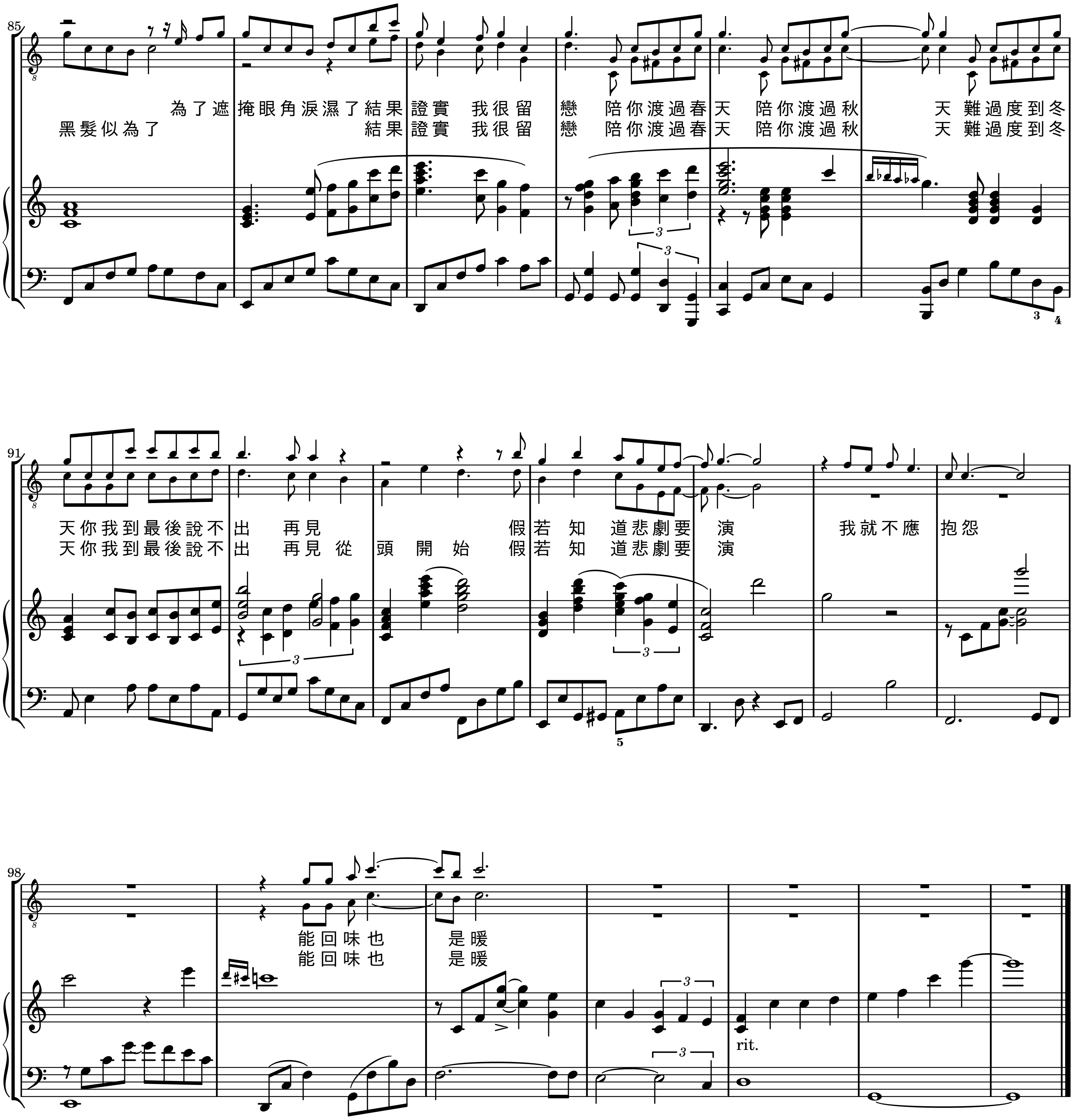
85
為了遮 掩眼角淚濕了結果 證實 我很留 戀 陪你渡過春 天 陪你渡過秋 天 難過度到冬
黑髮似為了 結果 證實 我很留 戀 陪你渡過春 天 陪你渡過秋 天 難過度到冬
91
天你我到最後說不 出 再見 假 若 知 道悲劇要 演 我就不應 抱怨
天你我到最後說不 出 再見 從 頭 開 始 假 若 知 道悲劇要 演
98
能回味也 是暖
能回味也 是暖
rit.