# Évolution mensuelle du trafic aérien New Yorkais en 2013

Seules 9 compagnies aériennes sur 14 ont déservi New York toute l'année

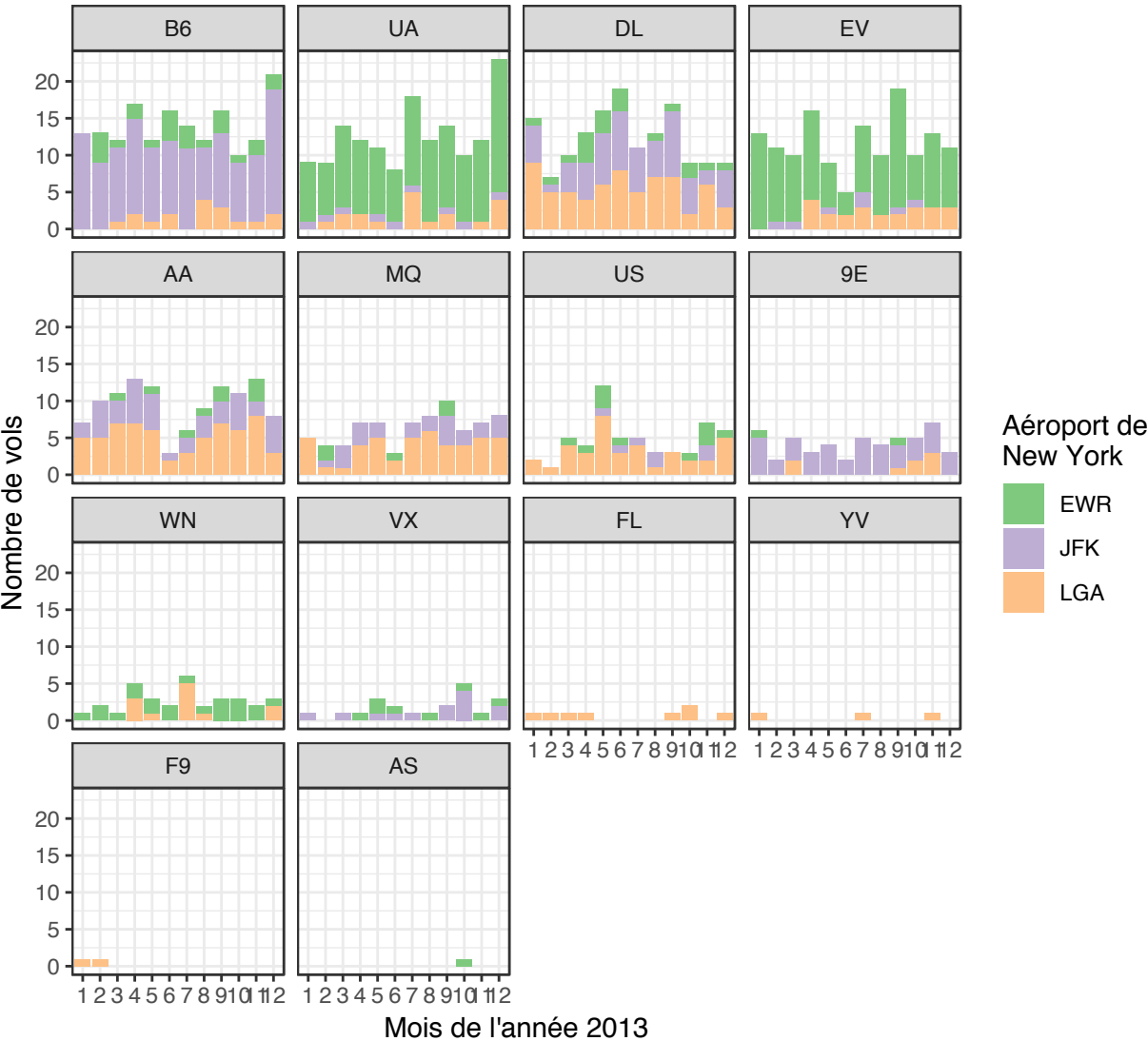


Données : small_flights