VILLA OLIMPIA

Loc. Capo Piccolo · Isola di Capo Rizzuto (KR)

REPORT INTERVENTI · STAGIONE 2025

Periodo di riferimento: Marzo – Settembre 2025

GESTORE / GESTIONE

Francesco Nigro

Il Tulipano Srls

TOTALE INVESTIMENTI (A CARICO COMMITTENZA)

€ 9.761,86

INTERVENTI REALIZZATI

- ✓ Sistemi impiantistici (caldaia, vaso, pompa piscina)
- ✓ Riparazione strutturale (crepe, bagni, elettrico)
- ✓ Giardino, piscina e spazi esterni
- ✓ Arredo, elettrodomestici e comfort

00 INTRODUZIONE

Il presente documento riepiloga tutti gli interventi di manutenzione, ripristino e miglioramento realizzati presso **Villa Olimpia** nel corso della stagione 2025 (marzo – settembre 2025). Gli interventi hanno interessato gli impianti tecnici, le strutture interne, la piscina, il giardino e la dotazione di arredo ed elettrodomestici.

Il documento è organizzato in due sezioni principali: gli **interventi a carico della struttura** — lavori che migliorano, ripristinano o valorizzano stabilmente l'immobile — e le **spese operative di gestione**, sostenute dal gestore nell'ambito dell'attività ordinaria e non riaddebitate alla committenza.

Investimenti a carico committenza:	**€ 9.761,86**
Spese operative gestione (non addebitate):	€ 740,00

A INTERVENTI A CARICO DELLA STRUTTURA

Lavori che valorizzano e ripristinano l'immobile

A1 IMPIANTI TECNICI – SOSTITUZIONE E RIPRISTINO

Sostituzione Caldaia a Gas + Installazione + Smaltimento

DESCRIZIONE	Rimozione della vecchia caldaia Immergas completamente ossidata e fuori servizio, con perdite attive. Fornitura e installazione di nuova caldaia Saunier Duval Semiatek a gas GPL. Smaltimento della vecchia unità. Incluso vaso di espansione e tutti i raccordi.
PROBLEMA RISOLTO	Caldaia obsoleta e pericolosa con perdite d'acqua attive. Impossibilità di garantire acqua calda sanitaria agli ospiti. Rischio blocco operativo.
BENEFICIO	Impianto idrico e termico completamente ripristinato. Acqua calda garantita. Struttura sicura e a norma per tutta la stagione.
COSTO	**€ 2.150,00 (Fattura La Face Giovanni n°1 – 17/09/2025)**

Sostituzione Pompa Piscina + Installazione + Pezzi

DESCRIZIONE	Fornitura e installazione di nuova elettropompa autoadescante Blue Pools Serie Winner con prefiltro di grandi dimensioni e coperchio in policarbonato. Montaggio nuovi attacchi aspirazione e mandata. Trattamento con ipoclorito (titanica). Pezzi e raccordi necessari all'installazione.
PROBLEMA RISOLTO	Pompa di filtrazione non funzionante: acqua non circolante, stagnante e piena di alghe. Piscina completamente inagibile.
BENEFICIO	Filtrazione e ricircolo ristabiliti. Acqua pulita e balneabile per tutta la stagione. Sistema affidabile con prefiltro di facile manutenzione.
COSTO	**€ 1.500,00 (pompa + installazione) + € 380,00 (pezzi e raccordi) = € 1.880,00**

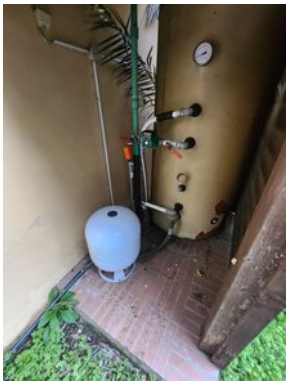

A2 INTERVENTI STRUTTURALI INTERNI

Riparazione Crepe e Ripristino Intonaci Interni

DESCRIZIONE	Stuccatura e consolidamento di crepe passanti su pareti e giunzioni soffitto-parete in più ambienti della villa. Utilizzo di rete in fibra di vetro Fioccotex GR200 (100 mq), barre filettate zincate, intonaco di finitura e ciottoli decorativi. Materiali forniti da La Face Giovanni.
PROBLEMA RISOLTO	Crepe di notevole entità con rischio distacco intonaco. Impatto estetico fortemente negativo. Possibile infiltrazione umidità.
BENEFICIO	Pareti ripristinate, consolidate e riportate all'aspetto originale. Ambienti interni nuovamente presentabili e sicuri.
COSTO	**€ 185,23 + € 60,00 = € 245,23 (materiali La Face – mar/mag 2025)**

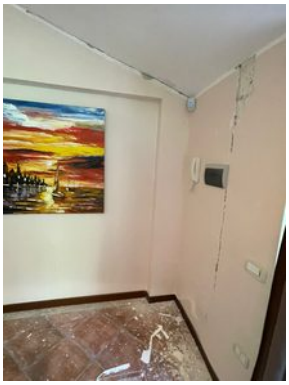

Riparazione Bagno n°5 Otturato + Citofono + Contatore ENEL

DESCRIZIONE	Intervento di sblocco e riparazione bagno n°5 ostruito . Ripristino e riparazione citofono. Sostituzione contatore ENEL e rifacimento cavi bruciati. Ripristino completo funzionalità elettriche e idrosanitarie degli appartamenti.
PROBLEMA RISOLTO	Bagno fuori servizio con ospiti presenti. Citofono non funzionante. Cavi elettrici bruciati: rischio per la sicurezza e blackout impiantistico.
BENEFICIO	Tutti gli impianti idraulici ed elettrici ripristinati. Struttura a norma e sicura. Nessuna interruzione del servizio agli ospiti.
COSTO	**Incluso in Lavori Vari App. 3 (€ 1.071,00)**

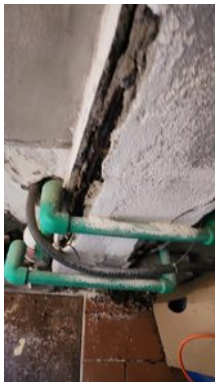

Lavori di Manutenzione Vari – Appartamenti 3 e 7

DESCRIZIONE	Manutenzione ordinaria e straordinaria degli appartamenti n°3 e n°7: ripristini murari, idraulica, serramenti, finiture e interventi vari coordinati da operatore specializzato. Comprende tutti i lavori minori non classificati in voci separate.
PROBLEMA RISOLTO	Usura accumulata negli anni: piccoli guasti, finiture deteriorate, impianti non efficienti che riducono la qualità percepita dagli ospiti.
BENEFICIO	Appartamenti ripristinati e funzionali. Livello di comfort elevato, review positive, nessun reclamo tecnico durante la stagione.
COSTO	**€ 1.071,00 (App. 3) + € 470,00 (App. 7) + € 95,70 = € 1.636,70**

A3 | PISCINA E AREE ESTERNE

Risanamento Completo Piscina

DESCRIZIONE	Svuotamento, pulizia profonda e sanificazione della piscina in stato di totale abbandono. Trattamento con ipoclorito e prodotti specifici. Potatura delle alberature circostanti. Ripristino della fruibilità dell'area piscina e degli accessori.
PROBLEMA RISOLTO	Piscina completamente inagibile: acqua verde intenso, alghe e detriti in decomposizione. Impossibile per gli ospiti utilizzarla. Danno reputazionale grave.
BENEFICIO	Piscina completamente ripristinata, pulita e balneabile. Asset di massimo valore per le prenotazioni estive. Impatto diretto sulla valorizzazione nelle OTA.
COSTO	**€ 330,00 (Pulizia piscina + potatura – 28/05/2025)**

Manutenzione Straordinaria Giardino e Spazi Esterni

DESCRIZIONE	Intervento completo di operatore specializzato: potatura alberi e arbusti, sfalcio prato, smaltimento materiali e alberi caduti. Acquisto terriccio e piante. Ripristino impianto irrigazione. Pulizia aree pavimentate e percorsi. Smaltimento rifiuti vari.
PROBLEMA RISOLTO	Giardino in stato di abbandono: erba alta, arbusti non potati, alberi caduti, detriti accumulati. Impatto visivo molto negativo all'ingresso degli ospiti.
BENEFICIO	Giardino curato, ordinato e accogliente. Prima impressione degli ospiti positiva. Spazio fruibile e valorizzato nelle foto promozionali.
COSTO	**€ 1.000,00 + € 190,00 (pulizia/smaltimento) + € 64,50 (varie giardino) + € 21,54 (terriccio) = € 1.276,04**

Acquisto e Installazione N°2 Gazebo

DESCRIZIONE	Fornitura e installazione di due gazebo per le aree relax esterne. Strutture per ombreggiamento e soggiorno all'aperto.
PROBLEMA RISOLTO	Mancanza di zone d'ombra nelle aree esterne: comfort degli ospiti ridotto nelle ore più calde.
BENEFICIO	Aree relax ombreggiate e confortevoli. Differenziazione dell'offerta e valorizzazione degli spazi outdoor.
COSTO	**€ 131,80**

A4 | ARREDO, ELETTRODOMESTICI E DOTAZIONI

TV Smart 55" UHD 4K Google TV

DESCRIZIONE	Acquisto QBELL QT55UGF9A – TV LED 55", 4K UHD, DVB-T2/S2, Google TV con accesso alle principali piattaforme streaming (Netflix, Prime, YouTube).
PROBLEMA RISOLTO	TV obsoleto e non compatibile DVB-T2: canali non ricevuti, esperienza ospite scadente, percezione negativa della struttura.
BENEFICIO	Intrattenimento moderno e di alta qualità. Tutte le piattaforme streaming disponibili. Percezione premium dell'appartamento.
COSTO	**€ 279,00 (Carbone Expert – 22/03/2025)**

FOTO INTERVENTO
Nuovo TV Smart 55" installato

N°3 Frigoriferi + Forno Elettrico + Bollitore

DESCRIZIONE	Acquisto frigorifero Comfee 204L classe E (€239). Acquisto n°2 ulteriori frigoriferi con bombola gas e cavo elettrico (€540). Acquisto forno elettrico (€82,98). Bollitore elettrico (€18,90).
PROBLEMA RISOLTO	Cucine incomplete o con elettrodomestici guasti/obsoleti. Impatto diretto sulle recensioni e sulla soddisfazione degli ospiti.
BENEFICIO	Cucine completamente attrezzate. Ospiti autonomi nella preparazione dei pasti. Punteggio dotazioni su Airbnb/Booking migliorato.
COSTO	**€ 239,00 + € 540,00 + € 82,98 + € 18,90 = € 880,88**

FOTO INTERVENTO
Frigoriferi, forno e bollitore negli appartamenti

Tende Oscuranti, Illuminazione e Impianto Elettrico

DESCRIZIONE	Installazione tende oscuranti blackout nelle camere (€80,20 + €13,90). Nuova plafoniera LED e interruttori (€30,00). Materiale elettrico (€7,00 + €10,00 + €18,00). Asse da stiro (€58,50).
PROBLEMA RISOLTO	Camere senza oscuramento: ospiti disturbati dalla luce mattutina. Illuminazione insufficiente o obsoleta. Piccole mancanze nel comfort.
BENEFICIO	Qualità del riposo migliorata significativamente. Ambienti luminosi e moderni. Risparmio energetico con LED. Comfort percepito elevato.
COSTO	**€ 94,10 (tende) + € 30,00 (illuminazione) + € 35,00 (elettrico) + € 58,50 (asse stiro) = € 217,60**

Rinnovo Arredi e Decorazione Interni

DESCRIZIONE	Acquisto e posizionamento: specchio (€39,03), mobile 2 ante (€81,90), scaffale (€40,00), sgabello 3 gradini (€40,95), varie arredi (€52,50). Posizionamento quadri decorativi su olio in tutti gli ambienti comuni e nelle camere.
PROBLEMA RISOLTO	Ambienti spogni e privi di elementi decorativi e funzionali. Mancanza di complementi che gli ospiti si aspettano in una struttura di livello.
BENEFICIO	Ambienti accoglienti, esteticamente curati e funzionali. Impatto positivo sulle foto promozionali e sulla percezione di valore.
COSTO	**€ 39,03 + € 81,90 + € 40,00 + € 40,95 + € 52,50 = € 254,38**

A5 | COMFORT, IGIENE E SERVIZI

Sanificazione Impianti di Climatizzazione

DESCRIZIONE	Sanificazione professionale di tutti gli split presenti nella struttura. Pulizia filtri, trattamento antibatterico unità interne, verifica funzionamento.
PROBLEMA RISOLTO	Climatizzatori non sanificati dalla stagione precedente: rischio batteriologico (Legionella, muffe), odori sgradevoli, efficienza ridotta.
BENEFICIO	Aria pulita e salubre. Impianti efficienti. Conformità igienico-sanitaria per strutture ricettive.
COSTO	**€ 70,00 (Sanificazione clima + prodotti – 01/06/2025)**

FOTO INTERVENTO
Split condizionatore presente negli appartamenti

Purificatore / Ventilatore a Torre PureCool

DESCRIZIONE	Acquisto purificatore ventilatore a torre senza pale (tecnologia PureCool) per miglioramento qualità dell'aria e comfort termico negli spazi comuni.
PROBLEMA RISOLTO	Circolazione d'aria insufficiente nelle ore più calde: discomfort termico per gli ospiti negli spazi comuni.
BENEFICIO	Aria più fresca e pulita. Design moderno e silenzioso. Dispositivo sicuro anche con bambini (nessuna pala).
COSTO	**€ 349,90 (PureCool + accessori – 12/08/2025)**

FOTO INTERVENTO
Ventilatore purificatore a torre installato

B | SPESE OPERATIVE DI GESTIONE

Non addebitate alla committenza – sostenute dal gestore

Le seguenti spese sono state sostenute nell'ambito dell'attività ordinaria di gestione della struttura. Per correttezza e trasparenza vengono elencate nel presente documento, ma **non vengono riaddebitate alla committenza** in quanto di pertinenza del gestore.

VOCE	DESCRIZIONE	IMPORTO
Rifornimento GPL	Ricarica bombole GPL – apr/ago 2025 (spesa operativa ricorrente)	€ 400,00
Lavatrice	Acquisto lavatrice per gestione biancheria interna (strumento del gestore)	€ 270,00
Prodotti pulizia / supermercato	Prodotti di consumo per pulizia e igiene, materiale vario	€ 70,00*

Operaio operatore interno	Manodopera personale del gestore – costo interno di gestione	— (costo interno)
TOTALE NON ADDEBITATO		**€ 740,00***

** Stima basata sui movimenti contabili. I costi del personale interno sono costi di gestione del gestore.*

C RIEPILOGO ECONOMICO

SEZIONE	INTERVENTO	IMPORTO (€)
A1 – Impianti Tecnici	Caldaia + vaso espansione + installazione + smaltimento (La Face)	2.150,00
	Pompa piscina + installazione + pezzi (Blue Pools)	1.880,00
A2 – Strutturali Interni	Riparazione crepe pareti (materiali La Face)	245,23
	Bagno n°5, citofono, contatore ENEL, cavi (in operatore specializzato app.3)	incl.
	Lavori vari appartamenti 3 e 7	1.636,70
A3 – Piscina ed Esterni	Risanamento piscina – pulizia + potatura	330,00
	Manutenzione giardino, smaltimento, terriccio, varie	1.276,04
	N°2 Gazebo	131,80
A4 – Arredo ed Elettrodomestici	TV 55" Smart 4K + N°3 frigoriferi + forno + bollitore	1.159,88
	Tende oscuranti, illuminazione LED, materiale elettrico, asse stiro	217,60
	Rinnovo arredi, specchio, mobile, scaffale, quadri decorativi	254,38
A5 – Comfort e Servizi	Sanificazione climatizzatori	70,00
	Purificatore / ventilatore a torre PureCool	349,90
TOTALE A CARICO COMMITTENZA	Investimento stagione 2025	**€ 9.701,53**

Nota: i costi riportati sono documentati da fatture, DDT e movimenti contabili (conto 60033). I costi di pompa piscina e raccordi (€1.880,00) sono fuori registrazione contabile corrente.

D CONCLUSIONE

La stagione 2025 ha rappresentato un momento di **profonda trasformazione e rilancio** per Villa Olimpia. La struttura è stata restituita alla piena funzionalità dopo anni di accumulo di criticità tecniche e gestionali. Ogni euro investito ha risposto a una necessità concreta: eliminare guasti, migliorare il comfort, proteggere la reputazione della struttura.

Dagli impianti tecnici agli arredi, dalla piscina al giardino, il lavoro svolto ha **alzato significativamente il livello qualitativo** della struttura, con benefici diretti sulle prenotazioni, sulle recensioni e sulla valorizzazione del patrimonio immobiliare.

Villa Olimpia – Stagione 2025
Struttura rimessa in sicurezza, rinnovata e valorizzata.
Investimento totale a carico committenza: **€ 9.701,53**