RÉPUBLIQUE FRANÇAISE
Liberté
Égalité
Fraternité

ma cantine

Grandes collectivités : comment mettre en œuvre la loi EGalim dans la restauration collective de mon territoire

3 mars 2026

RÉPUBLIQUE FRANÇAISE
Liberté
Égalité
Fraternité

ma cantine

Pour les **participants** et **les personnes qui nous écoutent en différé**

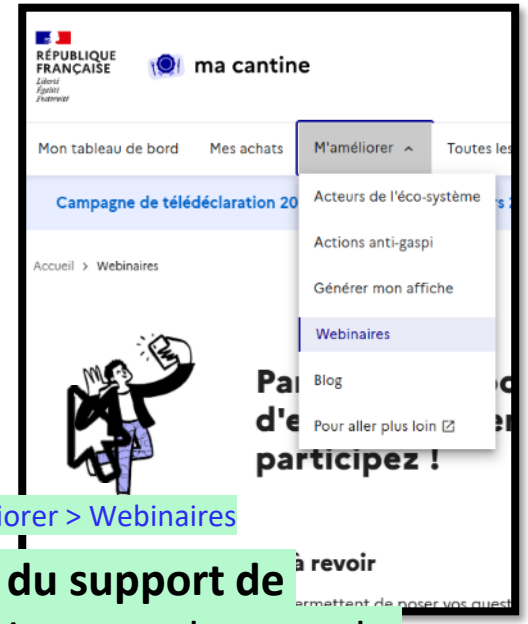

Page d'accueil ma cantine > M'améliorer > Webinaires

Lien de téléchargement du support de présentation disponible juste en dessous de la vidéo 👇

Ce webinaire sera technique ! ET non un webinaire d'initiation.

Je suis acteur de terrain : comment accompagner mon territoire à la télédéclaration ?

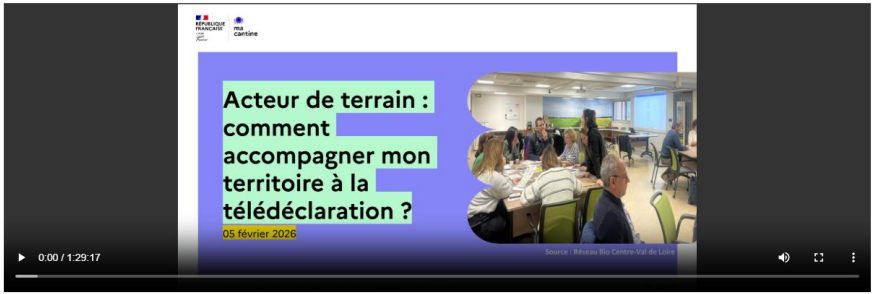

Cuisines centrales et restaurants satellites : comment télédéclarer en 2026 ?

Je suis en gestion concédée : comment bien télédéclarer en 2026 ?

Retrouvez tous nos webinaires sur https://ma-cantine.agriculture.gouv.fr/webinaires

Déroulé du webinaire

Partie 1 – 14h00 à 14h20

Télédéclarer, pourquoi ?

Rappel du contexte règlementaire et retour sur la campagne de 2025
Comment consulter les données publiques ?

Partie 2 – 14h20 à 14h50

Le fonctionnement *ma cantine,* actualités sur la notion de « groupe » et ressources d'accompagnement

Partie 3 – 14h50 à 15h30

Témoignages

- Mélanie De Vulpian pour le réseau Manger Bio
- Guillaume Lebon de la région Normandie
- Audrey Goarnisson de Breizh Achat

Chaque partie sera ponctuée de questions/réponses et de sondages

Animatrices :

Alice Poggioli
Chargée de déploiement sur *ma cantine*

Frederika LHUISSIER
Cheffe de projet Restauration collective - PPG EGalim à la DGAL

Tour de table….
(via l’inscription)

Rôle des participants dans leur structure

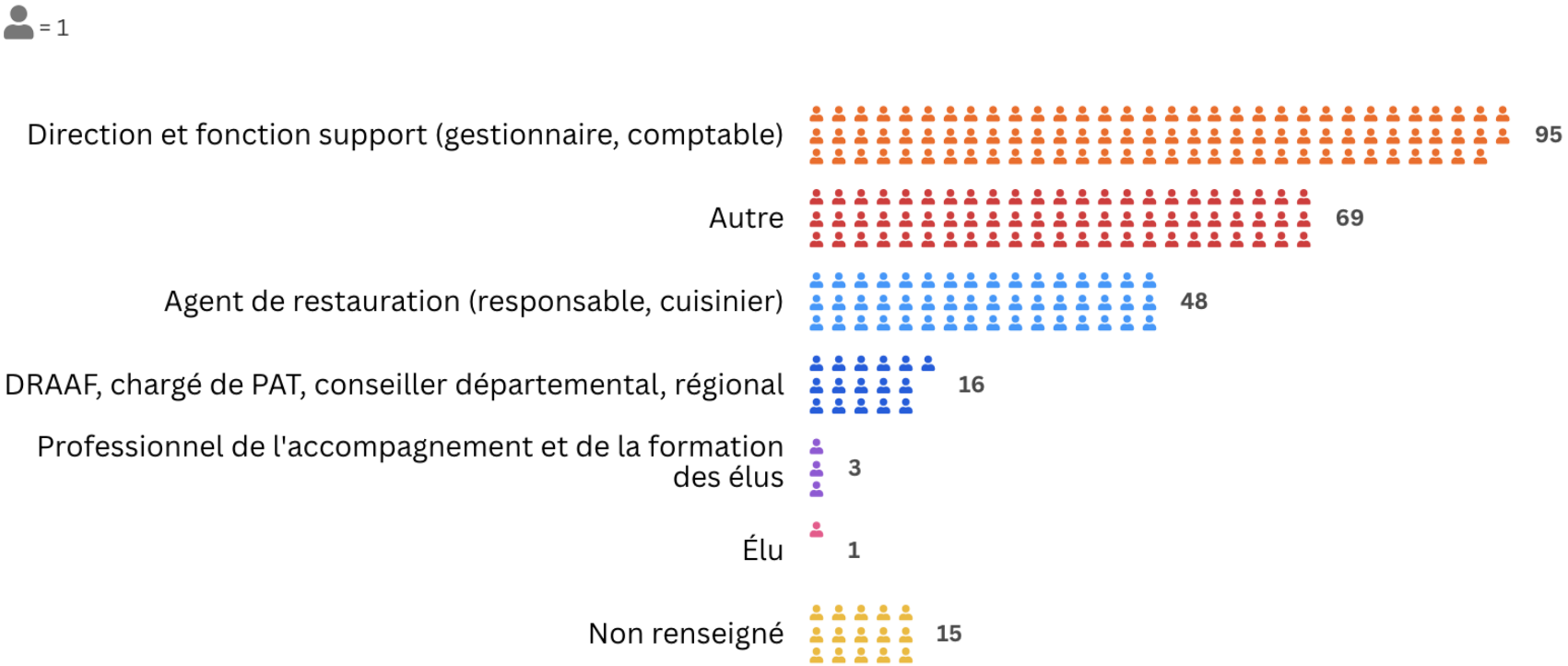

RÉPUBLIQUE FRANÇAISE
Liberté
Égalité
Fraternité

ma cantine

Attention ce webinaire va traiter des fonctionnalités avancées de la plateforme !

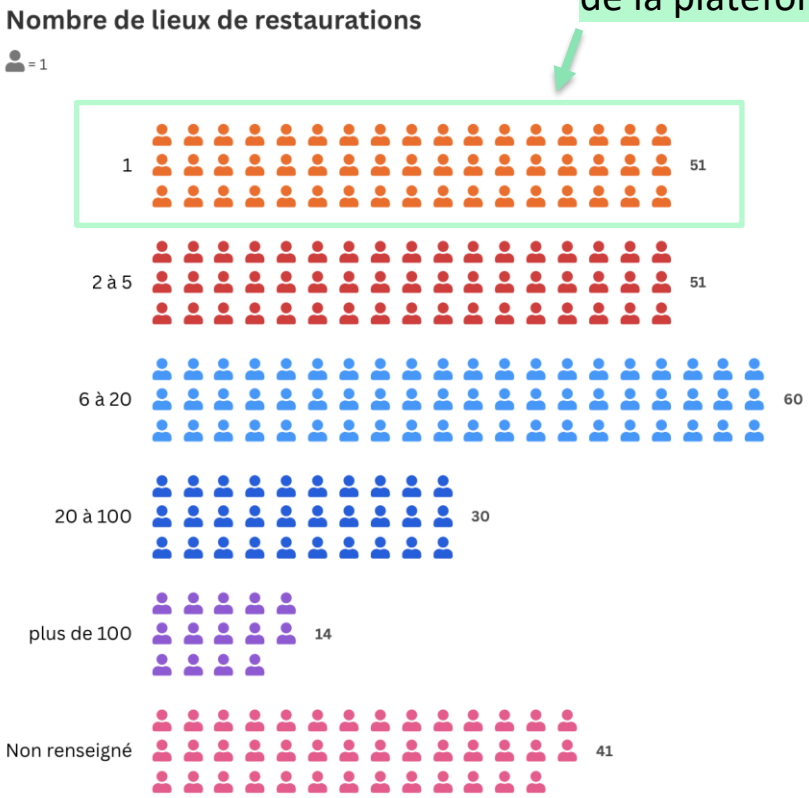

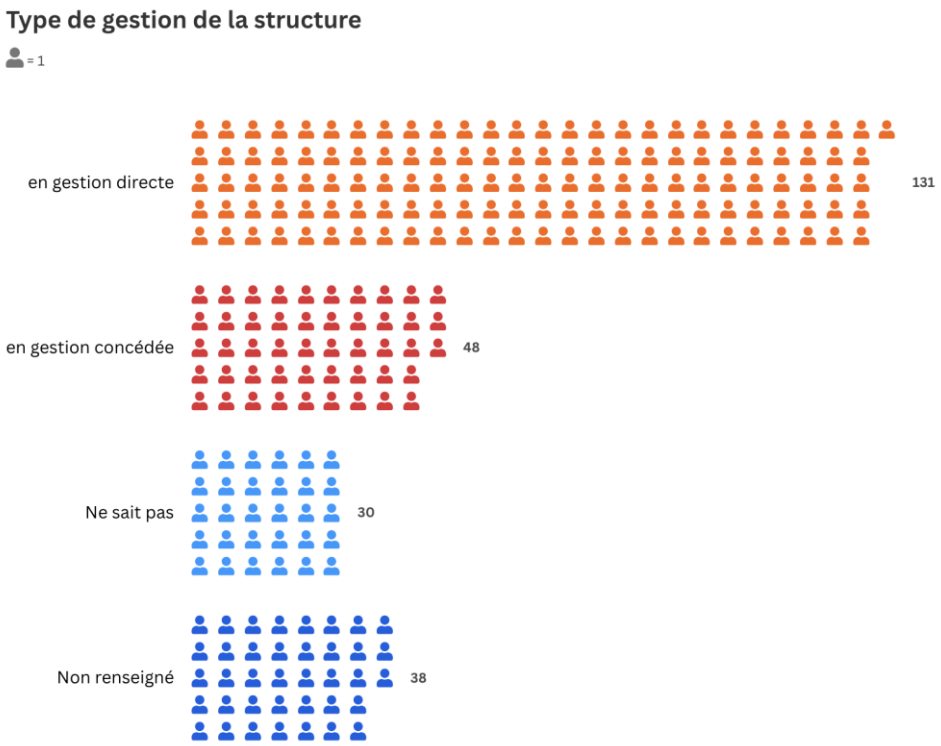

Tour de table….
(via l’inscription)

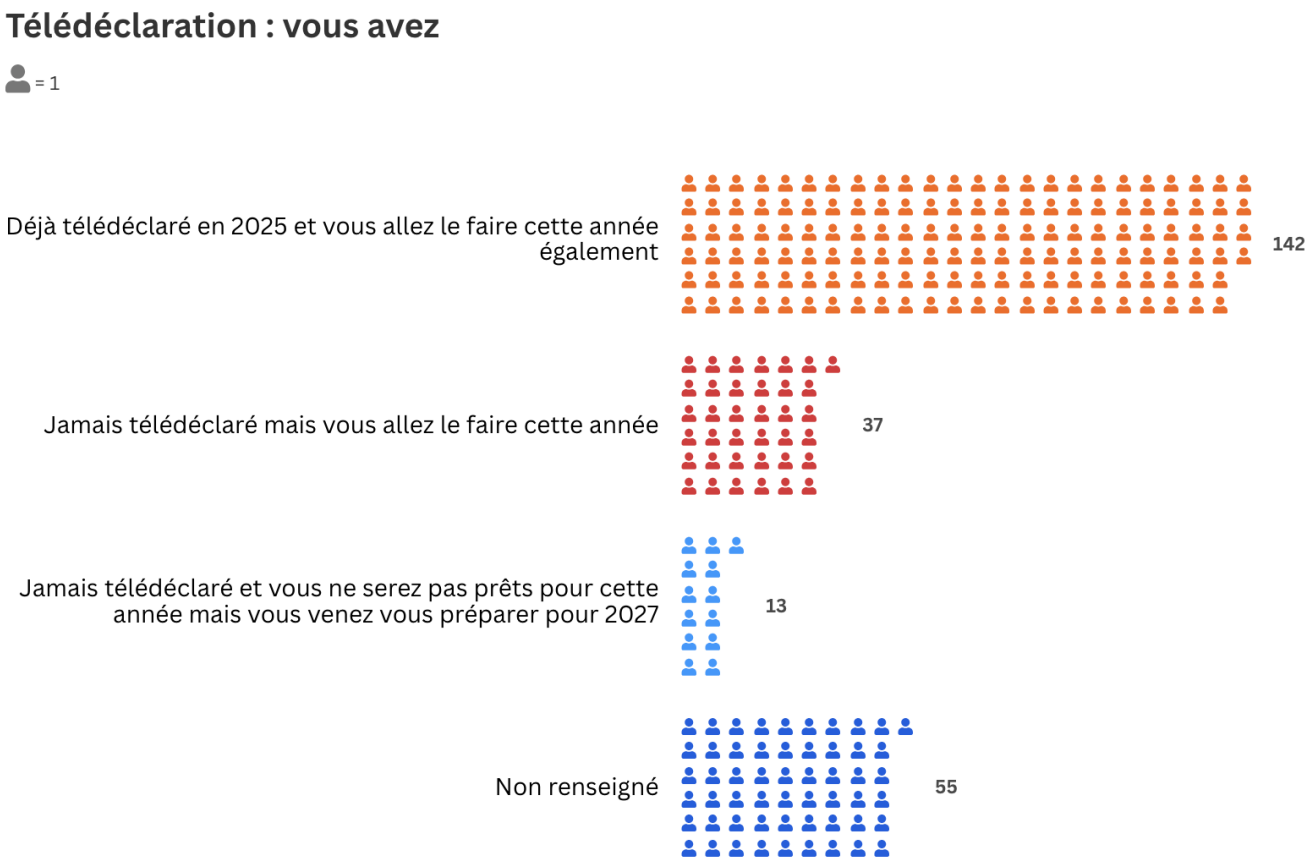

RÉPUBLIQUE FRANÇAISE
Liberté
Égalité
Fraternité

ma cantine

Partie 1.

Télédéclarer, pourquoi ?
Rappel du contexte règlementaire et retour sur la campagne de 2025

Comment consulter les données publiques ?

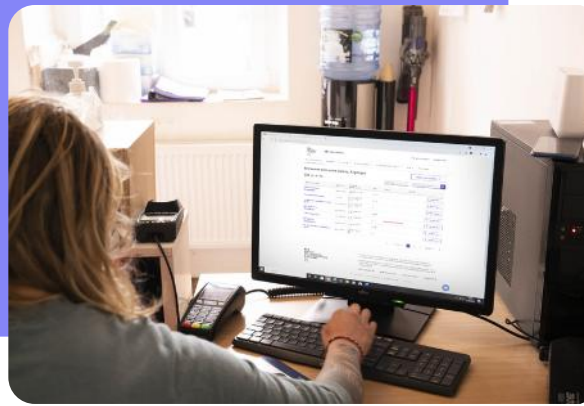

RÉPUBLIQUE FRANÇAISE
Liberté
Égalité
Fraternité

ma cantine

ma cantine

La télédéclaration, mais pourquoi ?

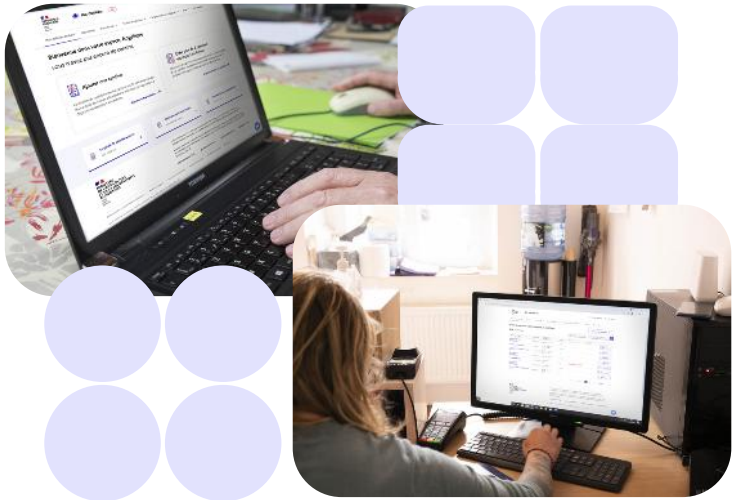

1 Un outil de pilotage au service de la collectivité et du Gouvernement pour la mise en œuvre de projets de restauration durable

Plateforme unique de transmission des données par les gestionnaires pour répondre à l'article L230-5-1 du Code rural et de la pêche maritime

Réalisation, chaque année, d'une « photo annuelle » d'EGalim en restauration collectives :

- Bilan statistique au parlement,
- Observatoire en ligne
- données ouvertes (data.gouv)
- Moteur de recherche « Trouver une cantine »

Objectifs :

- **Soutenir l'atteinte** par les restaurants collectifs des **objectifs** visés par la loi,
- **Recueillir les informations nécessaires** au pilotage de la politique publique.

La télédéclaration, mais pourquoi ?

2 Valoriser ses actions et être transparent

- Articulation avec l'obligation de **transparence** vis-à-vis des convives et de leurs familles concernant les informations sur la part des produits D&Q, dont bio, et la part de produits issus de PAT entrant dans la composition des repas servis
- Rendre **visibles** les actions engagées

3 Bénéficier d'un accompagnement, d'une documentation et d'outils dédiés pour piloter son projet de restauration durable

- Une documentation régulièrement enrichie
- Des outils dédiés et personnalisables
  suivi des achats, espace dédié à la lutte contre le gaspillage alimentaire, éditeur d'affiche, etc
- Un espace de mise en relation (acteurs de l'écosystème)

Le tout à destination des gestionnaires de restauration, des territoires, des secteurs… pour l'atteinte des objectifs de la loi, le suivi, la communication, la mise en réseau, l'inspiration…

RÉPUBLIQUE FRANÇAISE
Liberté
Égalité
Fraternité

ma cantine

ma cantine

La télédéclaration
LES DATES CLÉS

Campagne de télédéclaration 2026

<u>Ouverture</u> : 12 janvier 2026
Possibilité de télédéclarer son bilan 2025

<u>Fermeture</u> : 31 mars 2026 minuit
Il ne sera plus possible de télédéclarer son bilan après cette date

Campagne de correction

⚠️ 💡 Vous avez droit à l'erreur (ou à une petite prolongation…)

<u>Ouverture</u> : 15 avril 2026
Possibilité de **modifier son bilan et de le re-télédéclarer**
ou **d'annuler sa télédéclaration**

<u>Fermeture</u> : 29 avril 2026 minuit
Les télédéclarations sont figées, plus d'actions ne sont possibles sur le bilan 2025

Consultez nos ressources pour plus d'information sur le contexte *ma cantine*

[Rappel des 5 volets de la loi Egalim par Frederika Lhuissier]

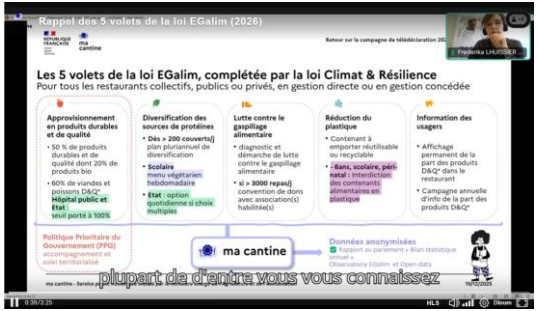

[Présentation des chiffres de la campagne 2025 sur les données de 2024 par Frederika Lhuissier]

[Comprendre ma cantine et les différentes parties prenantes par Dorian Flipo]

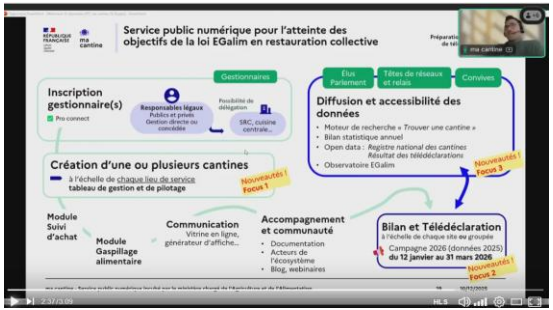

Photo 2025 (données 2024) : les résultats des collectivités territoriales

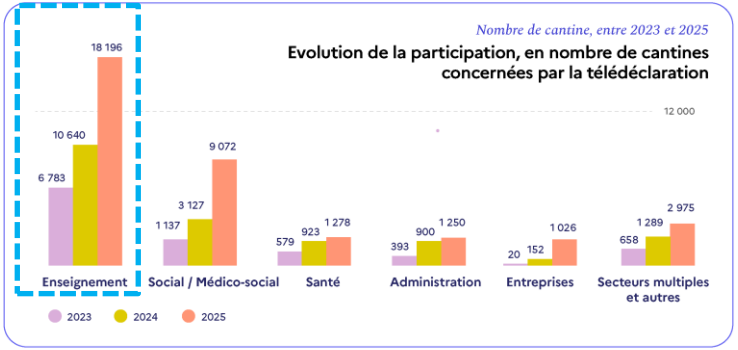

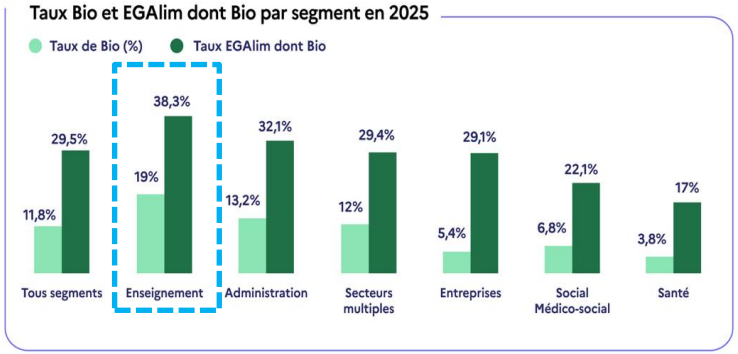

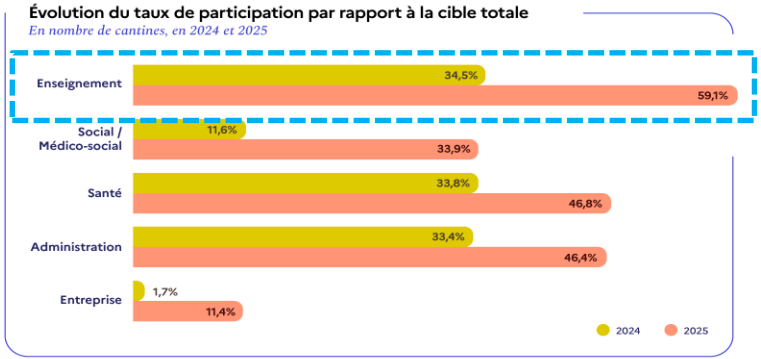

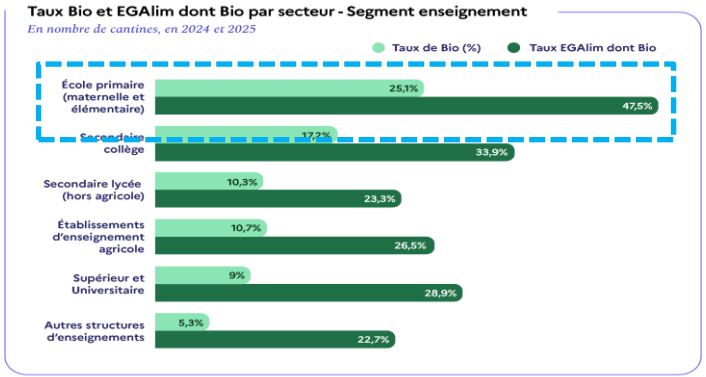

En savoir plus grâce à l'Observatoire EGalim en restauration collective

ma-cantine.agriculture.gouv.fr/v2/observatoire

ATTENTION ⚠️

Possible légère évolution des chiffres au changement de modèle « 1 télédéclaration = 1 lieu de service »
Filtre PAT et EPCI encore non fonctionnel dans « Trouver une cantine »

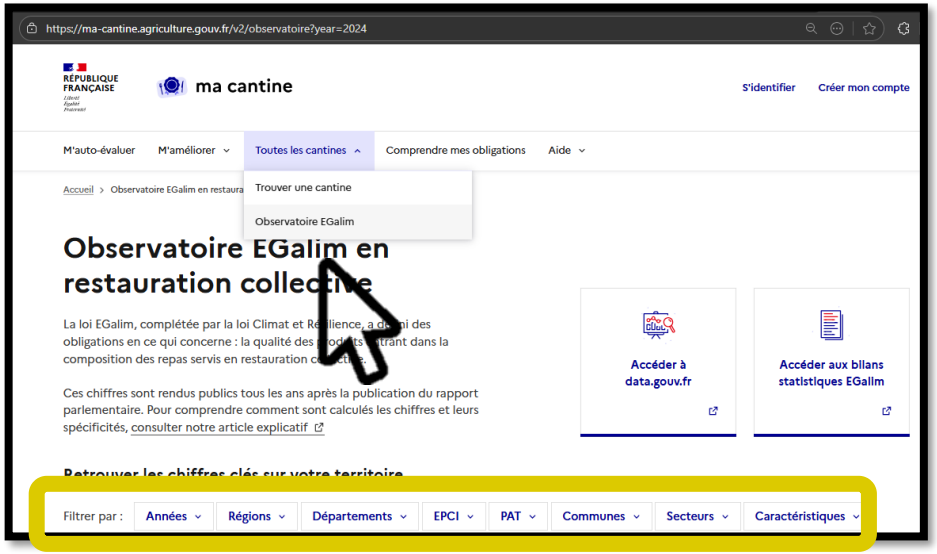

Revisionnez notre webinaire Acteur de terrain pour en savoir plus !

Je donne mon avis
SERVICES PUBLICS+

« Trouver une cantine » est en refonte

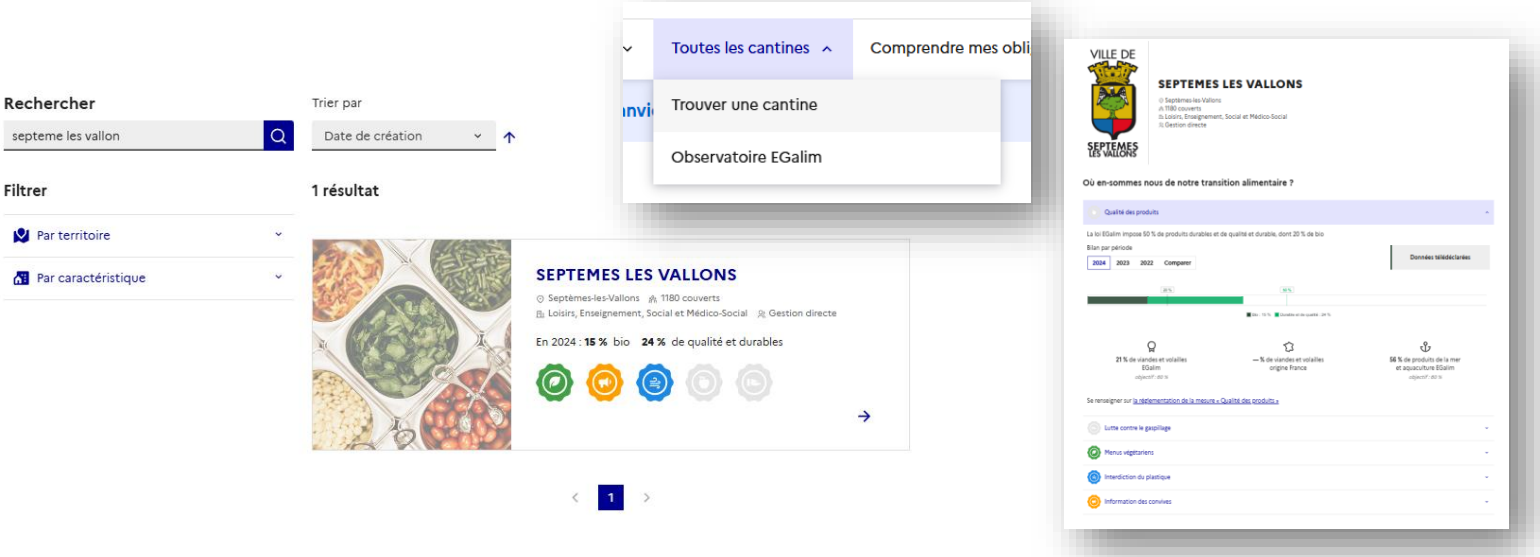

[Nous avons besoin de votre avis, merci pour votre participation à cette enquête !]

SONDAGE 1 – D’après vous, quelle est la PRINCIPALE difficulté à la télédéclaration pour une grande collectivité ?

Question ouverte

RÉPUBLIQUE FRANÇAISE
Liberté
Égalité
Fraternité

ma cantine

Temps de questions / réponses

RÉPUBLIQUE FRANÇAISE
Liberté
Égalité
Fraternité

ma cantine

Partie 2
Le fonctionnement *ma cantine*, actualités 2026 et ressources d’accompagnement

Qui est responsable de la télédéclaration ?

Le responsable légal du restaurant collectif est juridiquement responsable de la télédéclaration, dans tous les cas (même en gestion concédée)

Gestion concédée

Cas n°1
Organisation minimale

- Le prestataire transmet les données ;
- Le responsable légal complète le bilan sur *ma cantine* et télédéclare.

Cas n°2 - Répartition par volets
(adaptées aux organisation cuisines centrales/restaurants satellites)

- Le prestataire renseigne les approvisionnements ;
- le responsable légal complète le bilan des autres mesures et télédéclare.

Cas n°3 - Délégation complète au prestataire

- Le prestataire complète l'ensemble du bilan et télédéclare ;
- Le responsable légal conserve son rôle de supervision.

Modèle de convention de délégation de télédéclaration

Comprendre les catégories EGalim

1. Agriculture biologique ;
2. Autres signes officiels de la qualité et de l'origine (SIQO) : Label rouge, AOP/AOC, IGP, STG ;
3. Produits issus d'une exploitation bénéficiant de la haute valeur environnementale – « HVE » ;
4. Produits fermiers (sous conditions) ;
5. Jusqu'au 31/12/2026, produits bénéficiant de la certification environnementale de niveau 2 ;
6. Produits bénéficiant de l'écolabel pêche durable ;
7. Produits bénéficiant du logo RUP ;
8. Produits issus du commerce équitable ;
9. Produits acquis selon des modalités prenant en compte les coûts imputés aux externalités environnementales liées au produit pendant son cycle de vie
10. Produits dont l'acquisition a été fondée, principalement, sur les performances en matière de protection de l'environnement et de développement des approvisionnements directs de produits de l'agriculture, dans le respect des règles du code de la commande publique ;
11. Produits équivalents aux signes, mentions, certifications, écolabel, au sens de l'article 43 de la directive 2014/24/ UE du Parlement européen et du Conseil du 26 février 2014 sur la passation des marchés publics

Critères Sélection Achat

Comprendre les labels EGalim

- **Le BIO prime sur les autres caractéristiques**
  Exemple : un camembert BIO et AOC, ne sera compté qu'en BIO
- **Seul le Commerce équitable est cumulable** avec les caractéristiques EGalim
- **Les produits sans label mais sélectionnés en regard de critères spécifiques formalisés dans le cadre d'un marché public ou d'un appel d'offre** (externalités environnementales ou performance environnementales + approvisionnement direct) **peuvent être comptabilisés EGalim**
- **L'origine France (dont Circuit court, dont « local ») ne rentrent pas dans les catégories EGalim**, mais s'inscrivent dans une démarche de souveraineté alimentaire. Cumulable avec les caractéristiques EGalim.
  Attention : seuls les produits circuit court et/ou locaux d'origine France peuvent être renseignés

Des doutes sur un label ? Consultez notre documentation !

Valoriser les approvisionnements directs

Travaux en cours pour outiller les acheteurs

La catégorie « produits dont l'acquisition a été fondée principalement sur la base de leurs performances en matière de protection de l'environnement et de développement des approvisionnements directs de produits de l'agriculture » peut permettre de cibler des produits durables et à caractère local, avec la mobilisation d'un mode de sélection des offres fondé sur des caractéristiques techniques pertinentes, à définir par l'acheteur.

Voir l'article dédié

Les étapes de la télédéclaration sur *ma cantine*

1. Créer un compte
2. Créer des cantines et organiser son tableau de bord
3. Remplir votre bilan
4. Télédéclarer
   (Valider votre bilan)

Télédéclarer

Vos établissements s'actualisent sur « Trouver une cantine »

- Information de l'établissement
  Obligatoire
- **Volet 1** : Vos données d'approvisionnement
  Obligatoire
- **Volet 2** : Vos mesures contre le gaspillage
- **Volet 3** : La diversification des sources de protéines et menus végétariens
- **Volet 4** : Vos mesures pour la substitution du plastique
- **Volet 5** : La disponibilité de l'information aux convives

Nouveauté 2026 : la notion de « groupe »

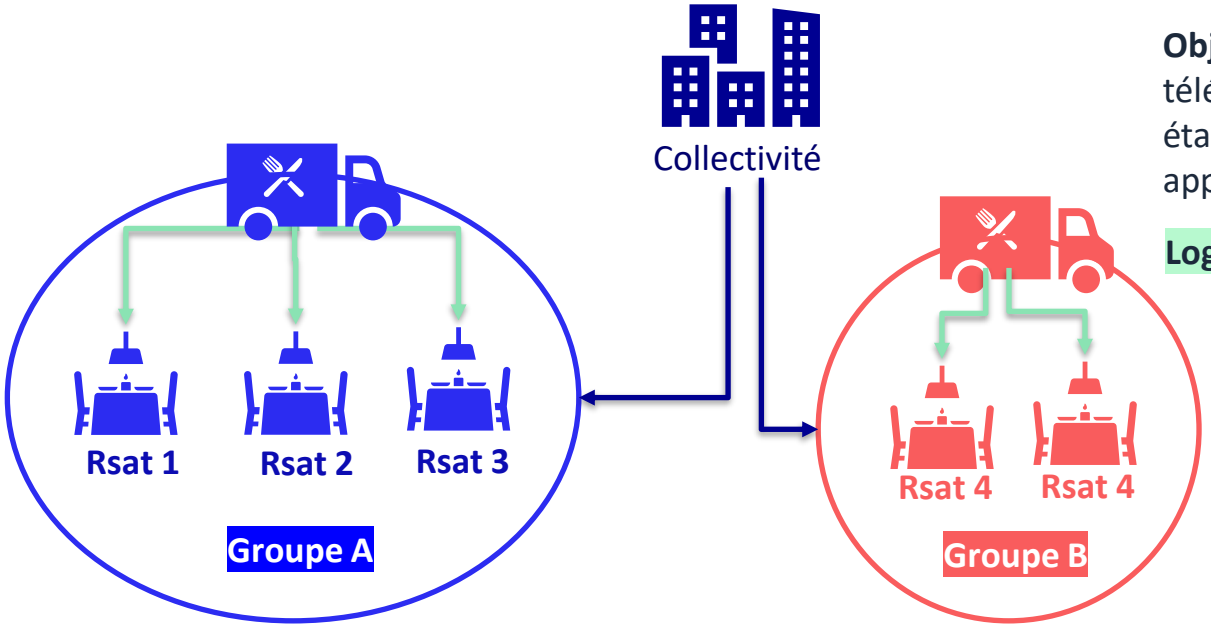

Objectif : déposer des données ou faire des télédéclarations groupées pour les établissements qui partagent les mêmes approvisionnements.

Logique : une télédéclaration = un site

RDV sur la page webinaire de notre site ➔

L’étude de cas avec le département du Lot (46)

LE DÉPARTEMENT

Comparaison d’une organisation de 2025 à 2026

- **Enjeux 1** : Coordination de plusieurs établissements
- **Enjeux 2** : Des collèges qui font office de cuisines centrales pour d’autres établissements

Illustration de l’évolution du tableau de bord et d’une implémentation de groupe.

L'étude de cas :
Département du Lot (46)

Occitanie

19 collèges gérés par le Département

1 gestionnaire différent par établissement

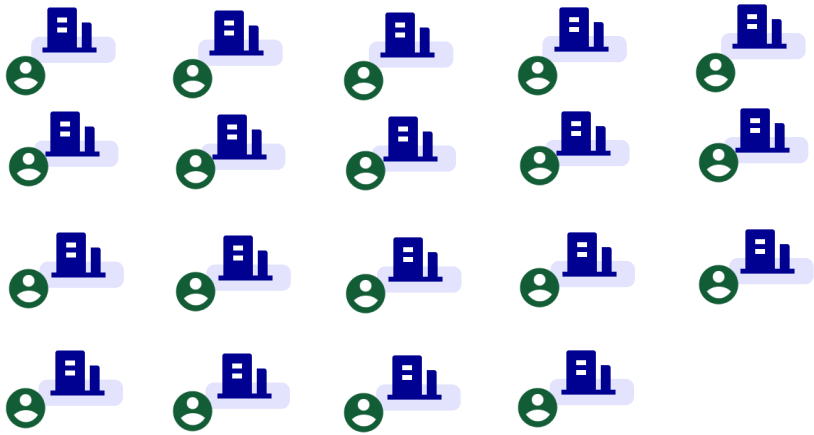

Responsable restauration au Conseil départemental

L'étude de cas :
Département du Lot (46)

Occitanie

LE DÉPARTEMENT

<u>ENJEU 1</u> : **coordination** entre gestionnaires sur place responsable restauration du Conseil départemental

En 2025 : les gestionnaires de chaque collège assurent la télédéclaration (un seul gestionnaire rattaché à chaque établissement sur *ma cantine)*

Problèmes rencontrés :

- 14 collèges sur 19 ont télédéclarés (5 manquants)
- Difficultés de suivi par la référente départementale
  ne retrouve pas certains collèges via « Trouver une cantine » :
- Difficultés d'accès des nouveaux gestionnaires sur les sites déjà inscrits :
  certains gestionnaires n'arrivent pas à se rattacher à l'établissement (à cause de changement d'équipe, donc adresse différente)

RÉPUBLIQUE FRANÇAISE
Liberté
Égalité
Fraternité

ma cantine

L'étude de cas :
Département du Lot (46)

Occitanie

LOT
LE DÉPARTEMENT

Solution 2026 : ajout de la responsable restauration en cogestionnaire de l'ensemble des collèges

1 gestionnaire différent par établissement +

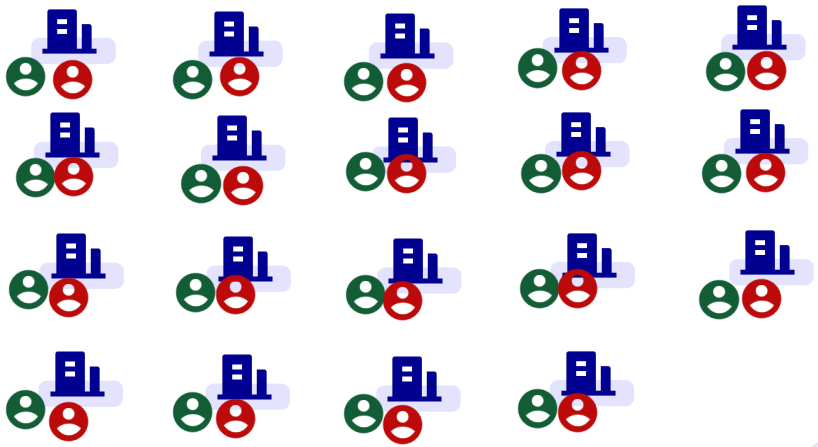

Responsable restauration au Conseil départemental

RÉPUBLIQUE FRANÇAISE

ma cantine

L'étude de cas :
Département du Lot (46)

Occitanie

LOT
LE DÉPARTEMENT

- ✅ les gestionnaires de chaque collège assurent la télédéclaration
- ✅ facilitation du suivi par la responsable restauration du département
- ✅ possibilité de prendre le relai si imprévu dans un ou plusieurs collèges

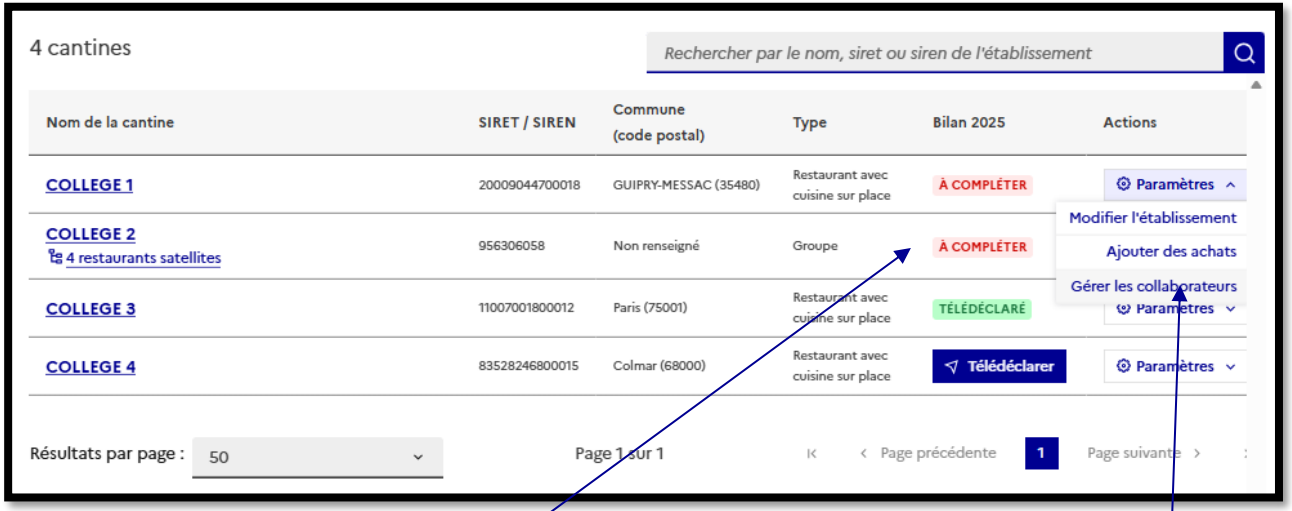

Vision simplifié via tableau de bord unique (avec statuts par collèges)

Peut intervenir sur les collaborateurs au fil des changements d'équipe (si besoin)

L'étude de cas :
Département du Lot (46)

Occitanie

<u>ENJEU 2</u> : 13 collèges font office de **cuisine centrale pour les restaurants scolaires aux alentours** (environ 40 communes livrées au total)

En 2025 : ces collèges sont inscrits en tant que « cuisine centrale avec lieu de service », rattaché aux satellites livrés

Problèmes rencontrés :

- Impossible de renseigner le nombre de couvert du restaurant sur place du collège
- Complexités de rattachements (via SIRET) des satellites à la cuisine centrale
- Satellites invisibles dans le tableau de bord gestionnaire

Solution 2026 : une inscription par lieu de service et gestion groupée des approvisionnements et des télédéclarations

L'étude de cas :
Département du Lot (46)

Occitanie

LE DÉPARTEMENT

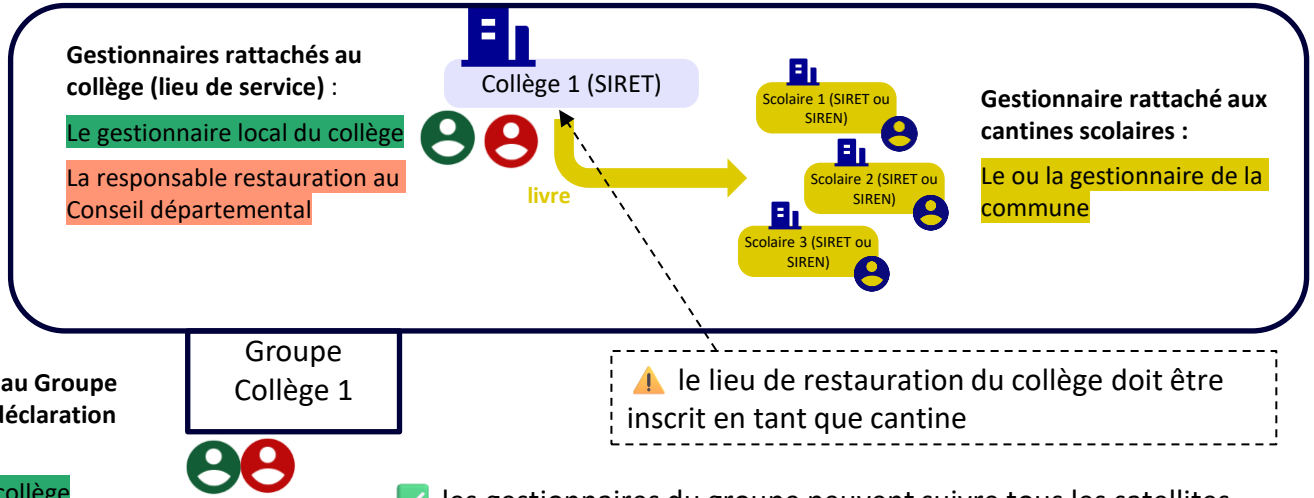

Gestionnaires rattachés au Groupe (suivi des achats et télédéclaration commune) :

Le gestionnaire local du collège

La responsable restauration au Conseil départemental

- ✅ les gestionnaires du groupe peuvent suivre tous les satellites
- ✅ les gestionnaires du groupe peuvent faire la télédéclaration pour tous
- ✅ Le collège est un lieu de restauration comme les autres

Bien comprendre le nombre de couvert

Il vous est demandé une estimation cohérente avec le montant de vos approvisionnements.

- À adapter selon les données disponibles
- À pondérer selon les repas
- Les collations et les goûters peuvent comptés !

Le nombre de couverts est la clef de répartition des approvisionnements au sein d'un groupe

[Voir l'article dédié]

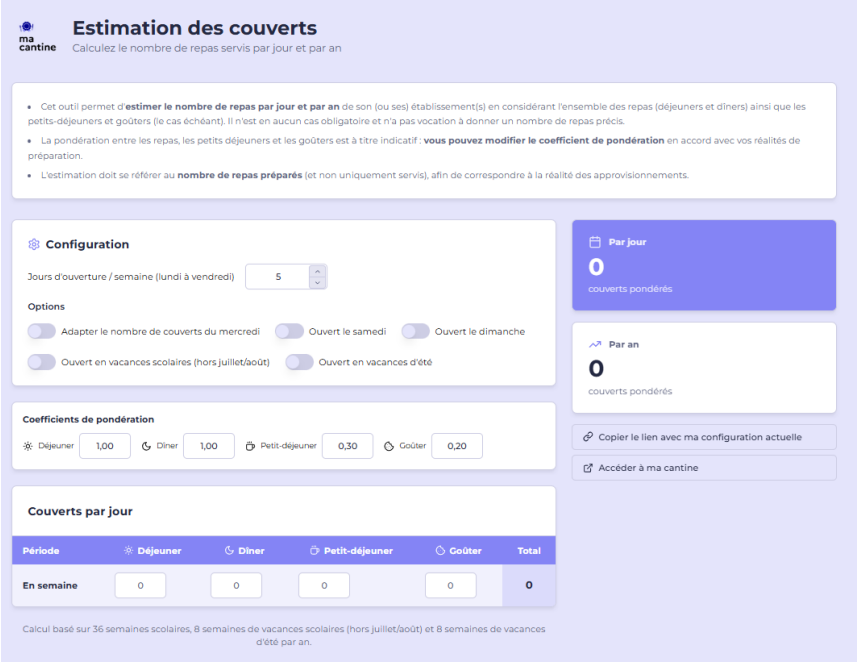

Téléverser via la transmission automatique (API) *ma cantine, si* votre éditeur logiciel le permet

- l’ensemble des étapes techniques est géré par l’éditeur
- c’est la méthode la plus fiable et la plus sécurisée

➡ Renseignez-vous auprès de votre éditeur logiciel

De nombreux tutoriels techniques illustrés pour vous aider à prendre en main la plateforme

- Créer votre compte gestionnaire sur *ma cantine*
- Créer sa première cantine et bien la nommer
- Rejoindre une cantine existante
- Modifier ou supprimer une cantine
- Ajouter un gestionnaire à un établissement

Et plus encore…

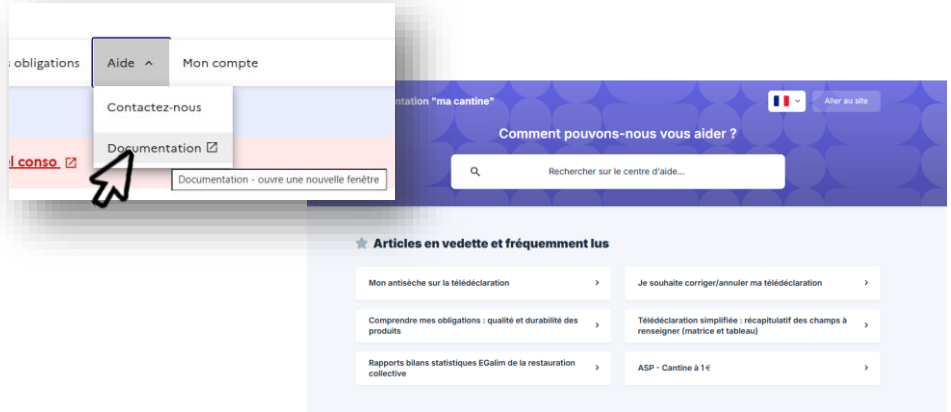

Merci pour votre participation !

Cet article a-t-il répondu à vos questions ? Oui Non

⭐ Donner votre avis en 10 secondes sur ce document !

Des documents clefs

Le kit du télédéclarant

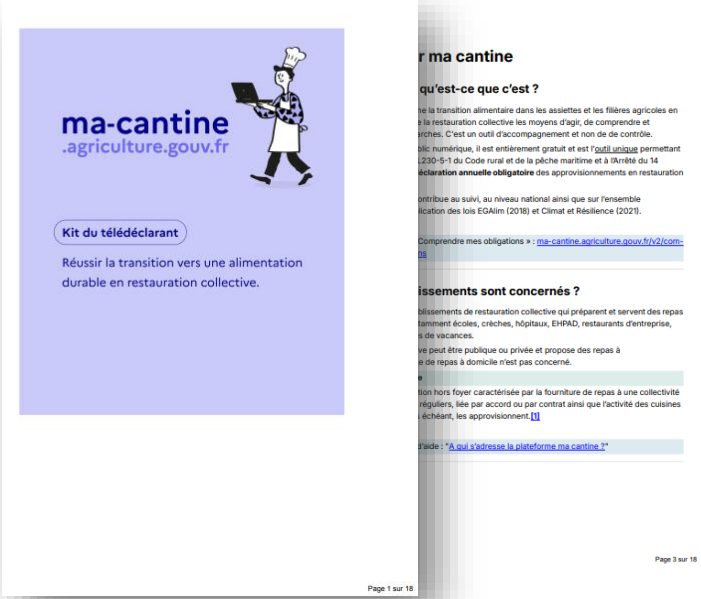

L'antisèche

Sans oublier nos webinaires thématiques à revisionner !

- Gestion concédée
- Cuisines centrales et satellites
- Cuisine sur place

Télédéclaration 2026 : tout comprendre avant l'ouverture de la campagne

- Retour sur la précédente campagne et les résultats clés 2025 - Les dates à retenir pour 2026 - Les nouveautés et évolutions (parcours de gestion groupée - Champs à télédéclarer dans le cadre du maintien de la télédéclaration simplifiée, observatoire EGalim…) - Un temps de questions/réponses en direct avec l'équipe.

Transcription

Le Conseil national de la restauration collective (CNRC) et ses livrables, fruits des groupes de travail multi acteurs

Vient de paraitre ! Le Clausier pour vous accompagner dans la rédaction des marchés publics

Nouveautés à venir :

- **Guide pour les établissements sanitaires (1er semestre 2026)**
- **Guide pour les établissements médico-sociaux / EHPAD (1er semestre 2026)**
- **Mise à jour des 2 guides pratiques pour les acheteurs (2026)**

Une communauté d'acteurs proches de vous

Besoin de formation ?

Le CNFPT vous accompagne sur les territoires (délégations régionales)

Les Projets alimentaires territoriaux (PAT)

Cartographie interactive du portail France PAT consolidée au fil de l'eau par les porteurs de PAT : *france-pat.fr/carte-des-pats/*

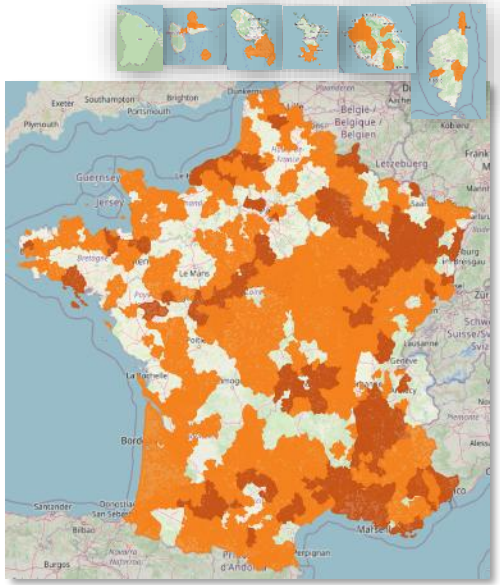

La page « Acteurs de l'écosystème »

Auto-référencement de structures pouvant accompagner des services de restauration collective vers les objectifs de la loi. A vos filtres !
ma-cantine.agriculture.gouv.fr/acteurs-de-l-eco-systeme

SONDAGE 2 – Qu’est ce que peux faire *ma cantine* pour vous aidez afin de bien vous préparer pour la campagne 2027 ?

Question ouverte

RÉPUBLIQUE FRANÇAISE
Liberté
Égalité
Fraternité

ma cantine

Temps de questions / réponses

RÉPUBLIQUE FRANÇAISE
Liberté
Égalité
Fraternité

ma cantine

Partie 3
Témoignages

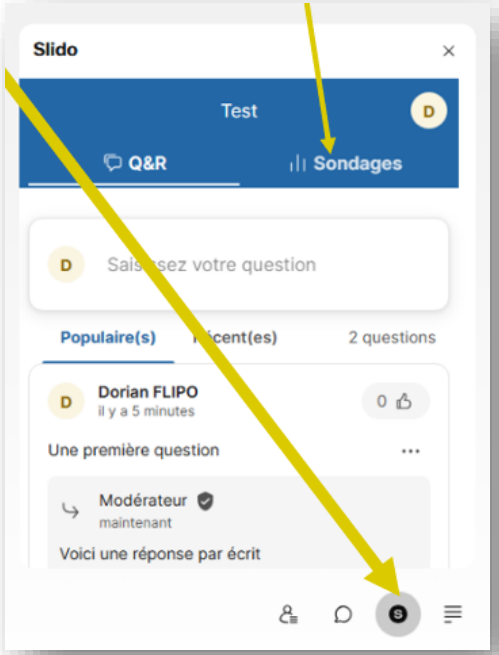

RÉPUBLIQUE FRANÇAISE
Liberté
Égalité
Fraternité

ma cantine

Mélanie De Vulpian

Directrice générale du réseau Manger Bio Isère

Bio en restauration collective ? Plus simple qu'il n'y paraît !

RÉPUBLIQUE FRANÇAISE
Liberté
Égalité
Fraternité

ma cantine

QUI SOMMES-NOUS ?

Nous sommes une coopérative créée par les producteurs pour les producteurs.

Notre métier : commercialiser et distribuer des produits biologiques et prioritairement locaux dans tout le département.

Mangez Bio Isère est une Société Coopérative d'Intérêt Collectif (SCIC). Elle fédère autour d'un projet commun l'ensemble des partenaires de la filière, du champ à l'assiette.

- **2005** Naissance de l'association
- **2011** Intégration d'un premier entrepôt
- **2016** Installation au MIN de Grenoble
- **2010** Obtention du 1er appel d'offre
- **2015** Passage en SCIC
- **2022** 1400 tonnes de produits livrés

+ DE 18 ANS D'EXPÉRIENCE

260 CLIENTS

70 PRODUCTEURS ASSOCIÉS

NOS ENGAGEMENTS

Mangez Bio Isère vous accompagne dans la mise en œuvre de la **Loi Egalim** grâce à son offre **100% bio.**

- PROMOTION DE L'AGRICULTURE BIO
- JUSTE RÉMUNÉRATION DES PRODUCTEURS
- ACTEUR DU DYNAMISME LOCAL
- RESPECT DE L'ENVIRONNEMENT
- ACCESSIBILITÉ DU BIO LOCAL

NOTRE DÉMARCHE RSE - DEPUIS 2021

BIO ED — BIO, ET MIEUX ENCORE !

ISO 26000

LE LABEL RSE DES ENTREPRISES BIO ENGAGÉES

- Structurer les filières bio locales
- Accompagner nos clients dans la transition de leurs approvisionnements
- Optimiser nos flux logistiques pour réduire notre impact environnemental
- Former et impliquer les salariés à la culture coopérative

MANGEZ BIO ISÈRE

RÉPUBLIQUE FRANÇAISE
Liberté
Égalité
Fraternité

ma cantine

Temps de questions / réponses

RÉPUBLIQUE FRANÇAISE
Liberté
Égalité
Fraternité

ma cantine

Guillaume Lebon

Chargé de projet alimentation locale pour la région Normandie

..

RÉPUBLIQUE FRANÇAISE
Liberté
Égalité
Fraternité

ma cantine

Temps de questions / réponses

RÉPUBLIQUE FRANÇAISE
Liberté
Égalité
Fraternité

ma cantine

Audrey Goarnisson

Coordonnatrice Breizh Achats

Parler de gouvernance des achats au sein d’une région

Breizh Achats

ENSEMBLE POUR DES ACHATS DE QUALITÉ

Région BRETAGNE

Côtes d'Armor le Département

DÉPARTEMENT Finistère Penn-ar-Bed

Ille & Vilaine LE DEPARTEMENT

MORBIHAN

La démarche du « Bien Manger dans les lycées » : Un plan d'action ambitieux initié en 2020 autour de 5 objectifs

- Coordination avec le Rectorat
- Kit de communication dans les selfs et les CA
- Fiches filières
- Challenge des lycées…

Promouvoir le Bien manger dans les lycées

n°1

- Nomenclature et cartographie des achats
- Mise en place d'une hot-line
- Observatoire des données de l'achat public
- Accompagnement des groupements de commande…

Piloter l'atteinte des objectifs d'achat

n°2

- Mise en relation des établissements avec les producteurs locaux
- Visite de criées

Rapprocher l'offre et la demande tout en structurant les filières

n°3

- Éducation à l'alimentation durable
- Lutte contre le gaspillage alimentaire
- Site de formation au « bien manger » en Bretagne

Accompagner les lycées en proximité

n°4

- Tarification des repas
- Gouvernance des groupements de commande

Amorcer les réflexions stratégiques

n°5

L’organisation des achats en denrées alimentaires en Bretagne avant Breizh Achats

116 lycées publics

9 millions de repas servis /an
70 000 demi-pensionnaires

24 M€ d’achats /an de denrées alimentaires

234 collèges publics

15 millions de repas servis annuellement

30 M€ d’achats annuels de denrées alimentaires

24 millions de repas / an - 54 M€ d’achats annuels

75 %

Groupements de commandes

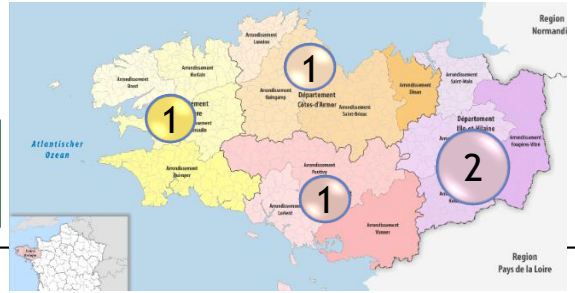

Les enjeux politiques et territoriaux de l'alimentation

Loi Egalim
+ Loi Climat et Résilience
+ Loi AGEC

Objectifs nationaux :

50%
de produits Bio ou sous signe de qualité ou certifiés*

dont **20% minimum de produits Bio obligatoire**

Dont **60% pour les viandes et poissons au 01/01/2024*

Schéma de Promotion des Achats Socialement et Ecologiquement Responsables
(voté en décembre 2022)

Objectifs régionaux d'achats d'ici fin 2025 :

65%
de produits sous signes de qualité servis dans les lycées publics de Bretagne

*Approvisionnements **cohérents avec l'offre locale** et principe de réflexion sur la création d'une centrale d'achats régionale*

Une réflexion sur la gouvernance de l’achats menée sur 2023

Qui ?
Le rectorat
Les Départements
Les groupements de commandes
Les adhérents

Quoi ?
le calendrier
les filières prioritaires
la typologie des adhérents
les modalités de fonctionnement de la centrale
l’offre de services de la centrale

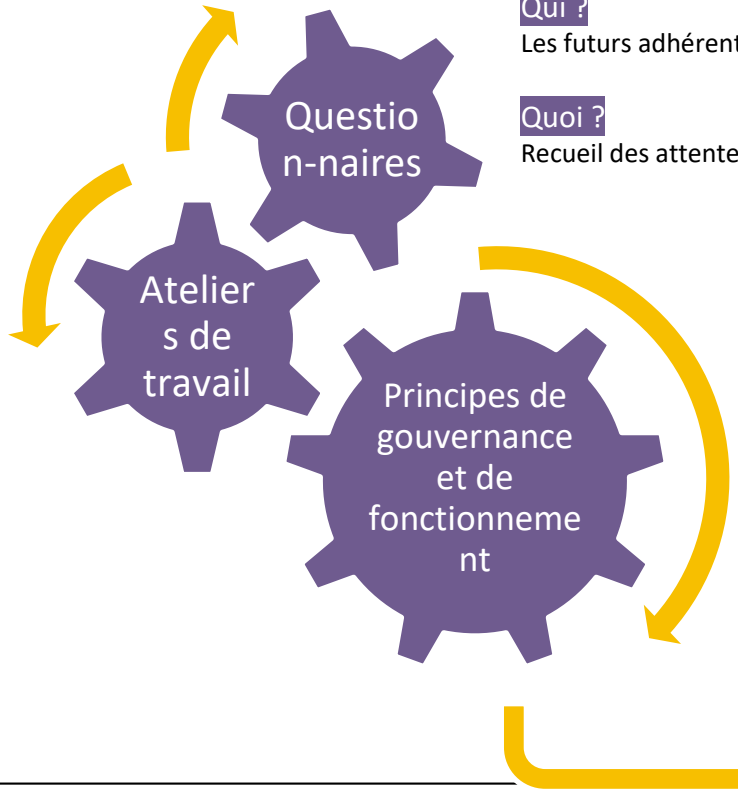

Qui ?
Les futurs adhérents

Quoi ?
Recueil des attentes, des besoins

Février 2024
Création de Breizh Achats

Breizh Achats
ENSEMBLE POUR DES ACHATS DE QUALITÉ

Les fondamentaux de Breizh Achats

Ambitions

- Consolider et rendre visibles les besoins d'achats alimentaires à l'échelle régionale
- Animer la relation entre les acheteurs et les producteurs
- Contractualiser avec des acteurs locaux grâce à un allotissement millimétré
- Fournir aux services de restauration une palette de produits de qualité répondant aux objectifs de la loi Egalim

Déploiement

Dès 2025 et sur 3 ans

Priorisation des familles produits à :

- enjeux local (frais)
- économique (épicerie/surgelés)

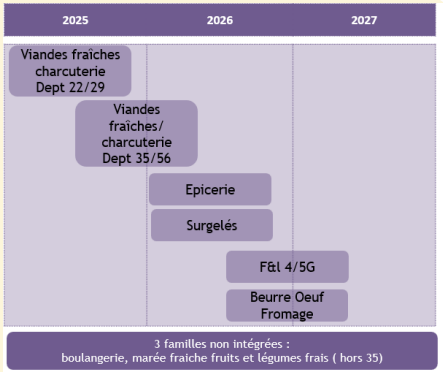

Participations des utilisateurs

- Comité technique et Conseil d'administration

= Instances collaboratives d'orientation et de décisions

- Tests de dégustation

Modèle économique

- Financement 100% Région sur 2024 et 2025
- Financement Région / Départements en 2026
- Contribution des adhérents à partir de 2027

Breizh Achats

ENSEMBLE POUR DES ACHATS DE QUALITÉ

Région Bretagne · Côtes d'Armor le Département · Département Finistère Penn-ar-Bed · Ille & Vilaine le Département · Morbihan

Des questions ?

Contacts

breizhachats@bretagne.bzh

Page internet : https://www.bretagne.bzh/breizh-achats-la-nouvelle-centrale-dachats-regionale/

RÉPUBLIQUE FRANÇAISE
Liberté
Égalité
Fraternité

ma cantine

Temps de questions / réponses

RÉPUBLIQUE FRANÇAISE
Liberté
Égalité
Fraternité

ma cantine

Un service support disponible 4 jours par semaine de janvier à fin avril

IMPORTANT

- **Avant de nous solliciter**
  utilisez le moteur de recherche de notre documentation
  https://ma-cantine.crisp.help/fr/
- **Pic de télédéclaration à partir de mi-mars = service support dégradé**. Pour votre confort : plus vous anticipez, plus nous serons disponibles pour vous accompagner !
- Nous n’avons malheureusement pas d’assistance téléphonique

MINISTÈRE
DE L'AGRICULTURE
ET DE LA SOUVERAINETÉ
ALIMENTAIRE

Merci pour votre attention !

Et merci d'avance de répondre à notre enquête post-campagne !