RÉPUBLIQUE FRANÇAISE
Liberté
Égalité
Fraternité

ma cantine

Petites collectivités :

comment mettre en œuvre la loi EGalim dans la restauration collective de mon territoire

3 mars 2026

RÉPUBLIQUE FRANÇAISE
Liberté
Égalité
Fraternité

ma cantine

Pour les **participants** et **les personnes qui nous écoutent en différé**

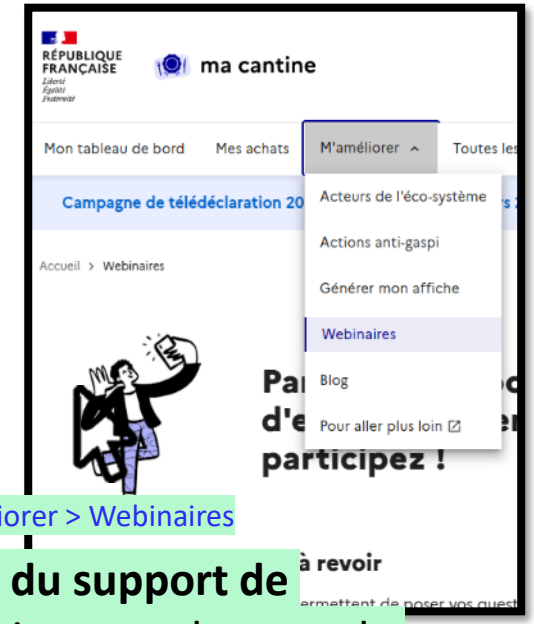

Page d'accueil ma cantine > M'améliorer > Webinaires

Lien de téléchargement du support de présentation disponible juste en dessous de la vidéo 👇

Ce webinaire est complémentaire aux précédents!

Je suis acteur de terrain : comment accompagner mon territoire à la télédéclaration ?

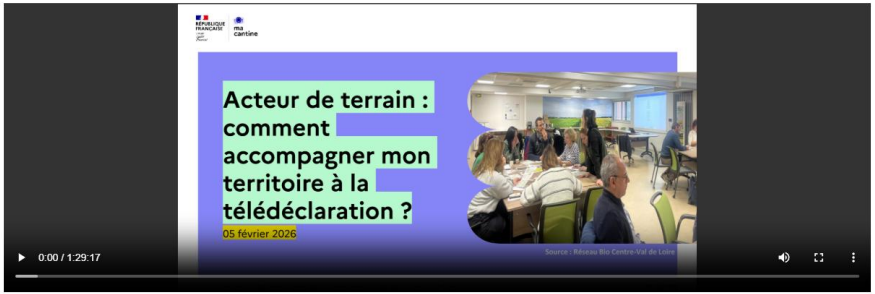

Restaurant avec cuisine sur place : comment bien télédéclarer en 2026 ?

Je suis en gestion concédée : comment bien télédéclarer en 2026 ?

Retrouvez tous nos webinaires sur https://ma-cantine.agriculture.gouv.fr/webinaires

Déroulé du webinaire

Partie 1 – 14h00 à 14h20

Télédéclarer, pourquoi ?

Rappel du contexte règlementaire et retour sur la campagne de 2025

Partie 2 – 14h20 à 14h50

Le fonctionnement *ma cantine* et les ressources d'accompagnement

Partie 3 – 14h50 à 15h30

Témoignages

- Patrick Robert de la commune d'Alizay
- Cécile Remeau de Manger Bio Ensemble
- Lison Postel du PAT AMP et PETR du pays d'Arles

Chaque partie sera ponctuée de questions/réponses et de sondages

Animatrices :

Alice Poggioli
Chargée de déploiement sur *ma cantine*

Maïwenn L'Hoir
Référente nationale Restauration Collective – Alimentation Durable à la DGAL

Tour de table….
(via l’inscription)

Quel est votre rôle ?

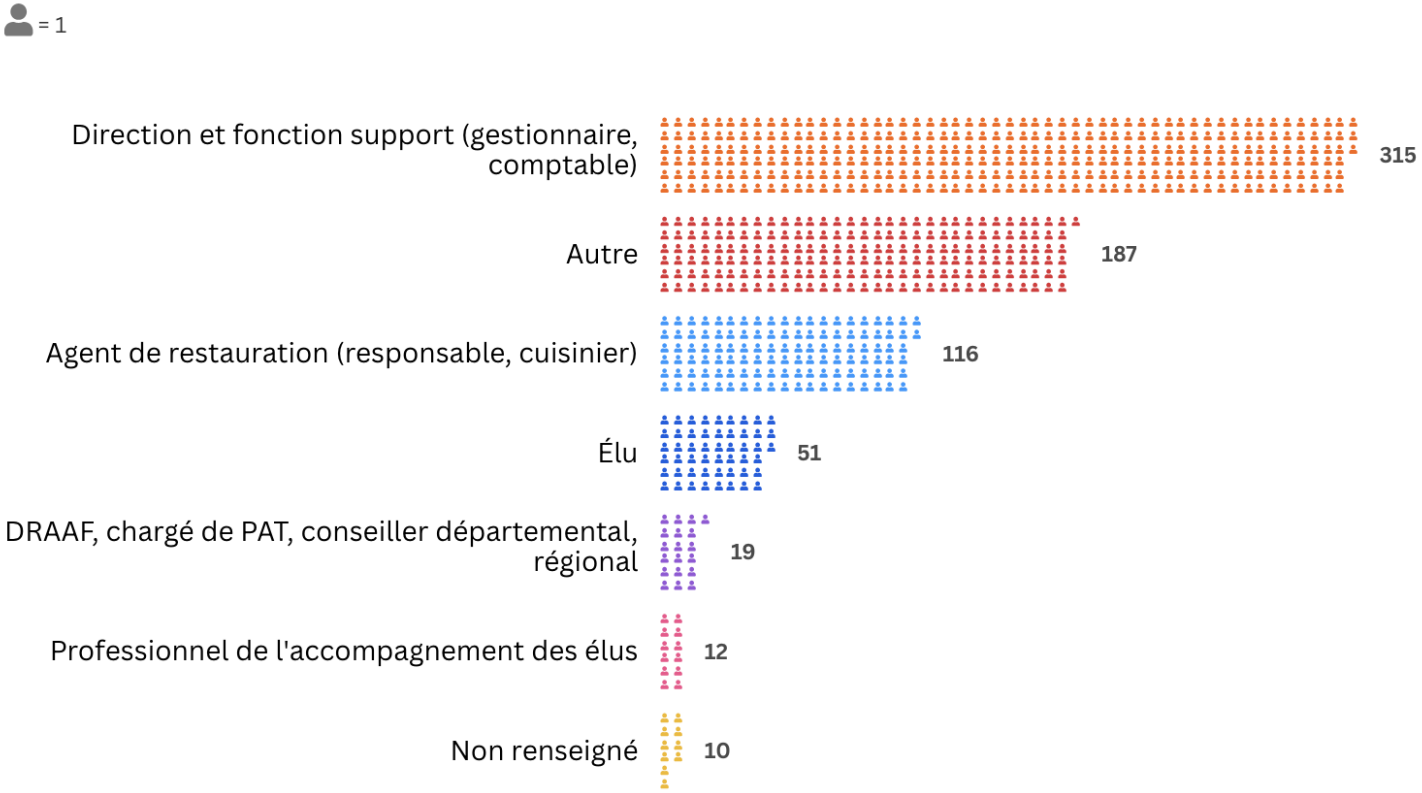

Nombre de lieux de restauration gérés

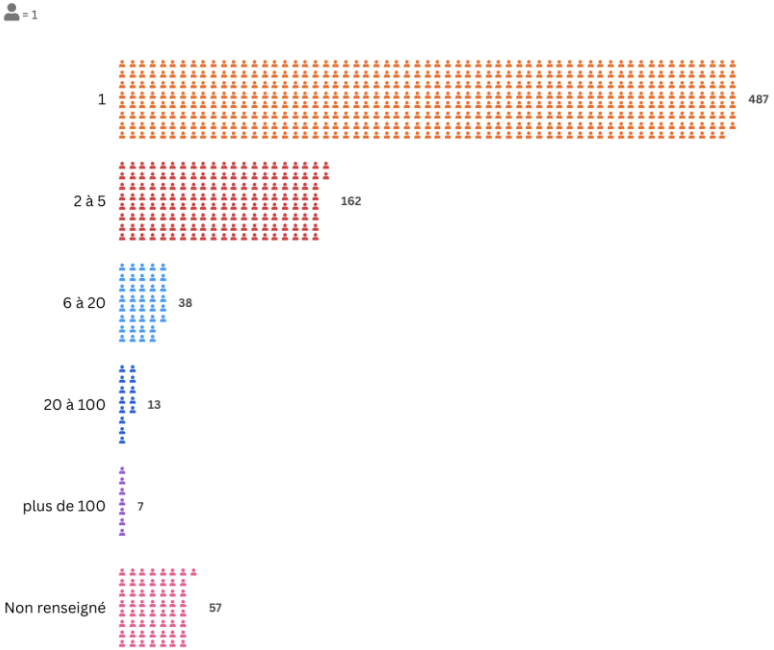

Quel est votre mode de gestion ?

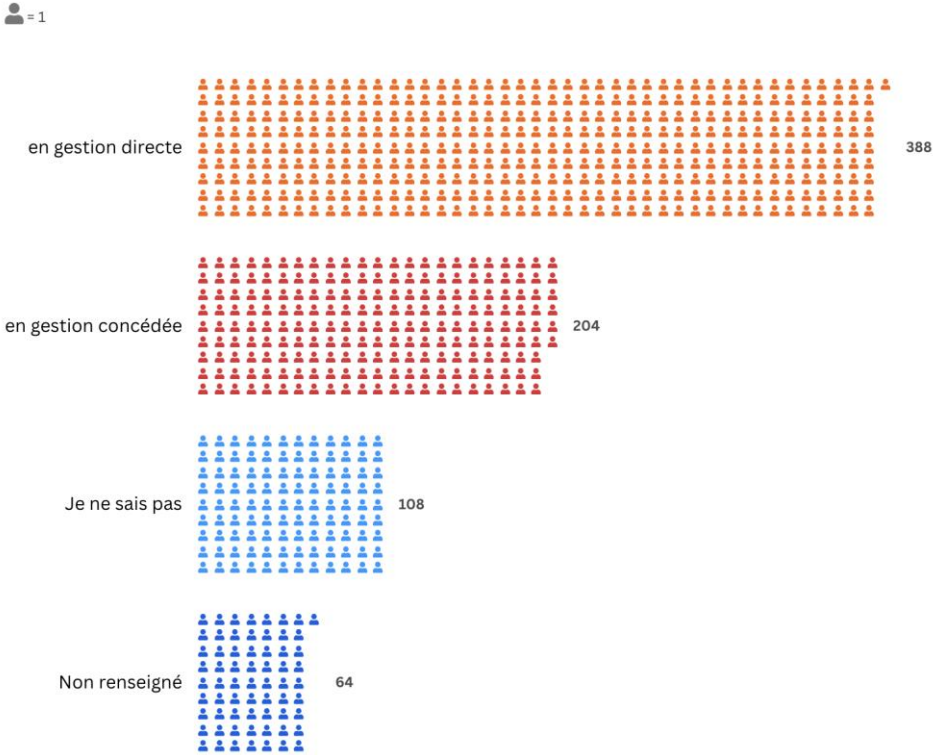

Télédéclaration : vous avez

= 1

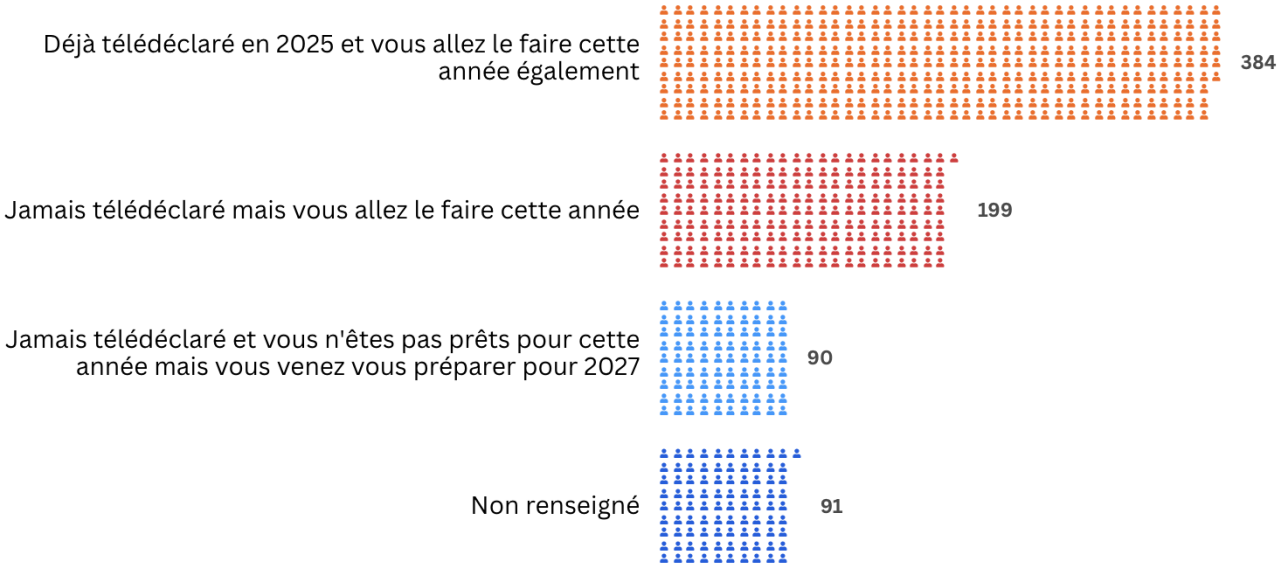

RÉPUBLIQUE FRANÇAISE
Liberté
Égalité
Fraternité

ma cantine

Partie 1.

Télédéclarer, pourquoi ?
Rappel du contexte règlementaire et retour sur la campagne de 2025

Maïwenn L'HOIR
Référente nationale restauration collective – alimentation durable à la DGAL

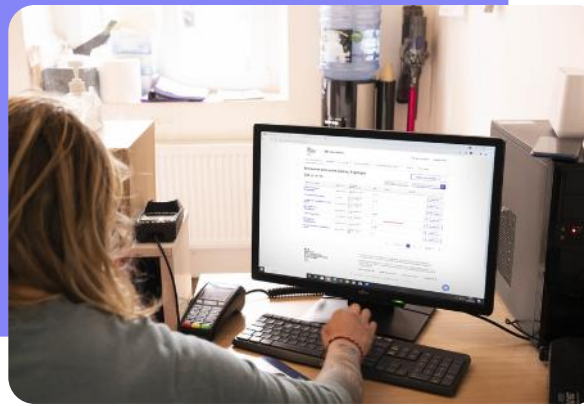

RÉPUBLIQUE FRANÇAISE
Liberté
Égalité
Fraternité

ma cantine

ma cantine

La télédéclaration, mais pourquoi ?

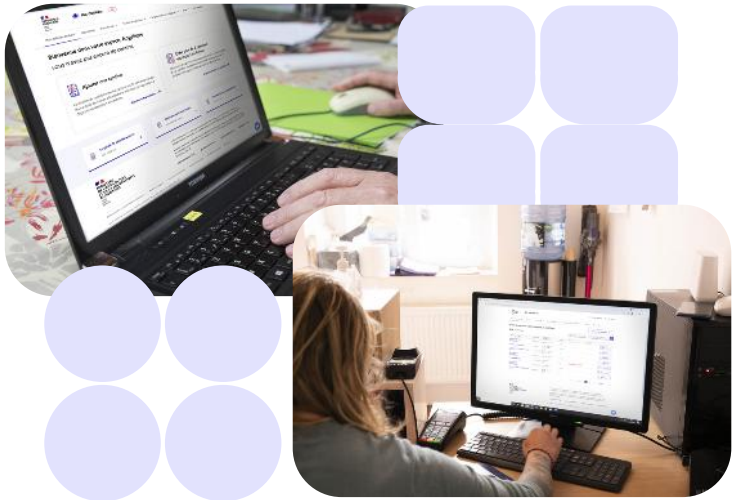

1 Un outil de pilotage au service de la collectivité et du Gouvernement pour la mise en œuvre de projets de restauration durable

Plateforme unique de transmission des données par les gestionnaires pour répondre à l'article L230-5-1 du Code rural et de la pêche maritime

Réalisation, chaque année, d'une « photo annuelle » d'EGalim en restauration collectives :

- Bilan statistique au parlement,
- Observatoire en ligne
- données ouvertes (data.gouv)
- Moteur de recherche « Trouver une cantine »

Objectifs :

- **Soutenir l'atteinte** par les restaurants collectifs des **objectifs** visés par la loi,
- **Recueillir les informations nécessaires** au pilotage de la politique publique.

La télédéclaration, mais pourquoi ?

2 Valoriser ses actions et être transparent

- Articulation avec l'obligation de **transparence** vis-à-vis des convives et de leurs familles concernant les informations sur la part des produits D&Q, dont bio, et la part de produits issus de PAT entrant dans la composition des repas servis
- Rendre **visibles** les actions engagées

3 Bénéficier d'un accompagnement, d'une documentation et d'outils dédiés pour piloter son projet de restauration durable

- Une documentation régulièrement enrichie
- Des outils dédiés et personnalisables
  suivi des achats, espace dédié à la lutte contre le gaspillage alimentaire, éditeur d'affiche, etc
- Un espace de mise en relation (acteurs de l'écosystème)

Le tout à destination des gestionnaires de restauration, des territoires, des secteurs… pour l'atteinte des objectifs de la loi, le suivi, la communication, la mise en réseau, l'inspiration…

RÉPUBLIQUE FRANÇAISE
Liberté
Égalité
Fraternité

ma cantine

ma cantine

La télédéclaration
LES DATES CLÉS

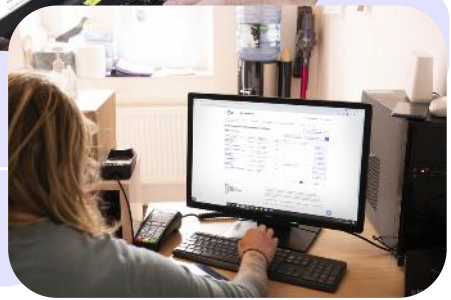

Campagne de télédéclaration 2026

<u>Ouverture</u> : 12 janvier 2026
Possibilité de télédéclarer son bilan 2025

<u>Fermeture</u> : 31 mars 2026 minuit
Il ne sera plus possible de télédéclarer son bilan après cette date

Campagne de correction

⚠️ 💡 Vous avez droit à l'erreur (ou à une petite prolongation…)

<u>Ouverture</u> : 15 avril 2026
Possibilité de **modifier son bilan et de le re-télédéclarer**
ou **d'annuler sa télédéclaration**

<u>Fermeture</u> : 29 avril 2026 minuit
Les télédéclarations sont figées, plus d'actions ne sont possibles sur le bilan 2025

Consultez nos ressources pour plus d'information sur le contexte *ma cantine*

[Rappel des 5 volets de la loi EGalim par Frederika Lhuissier]

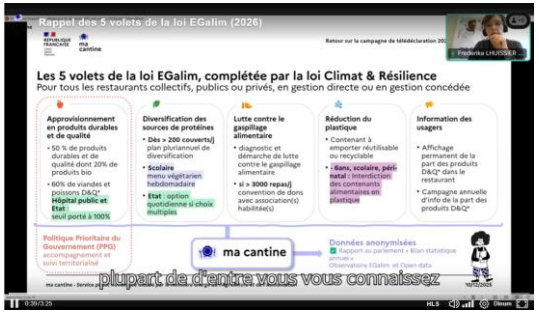

[Présentation des chiffres de la campagne 2025 sur les données de 2024 par Frederika Lhuissier]

[Comprendre *ma cantine* et les différentes parties prenantes par Dorian Flipo]

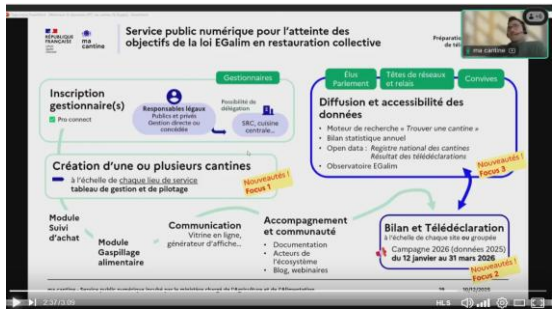

Photo 2025 (données 2024) : les résultats des collectivités territoriales

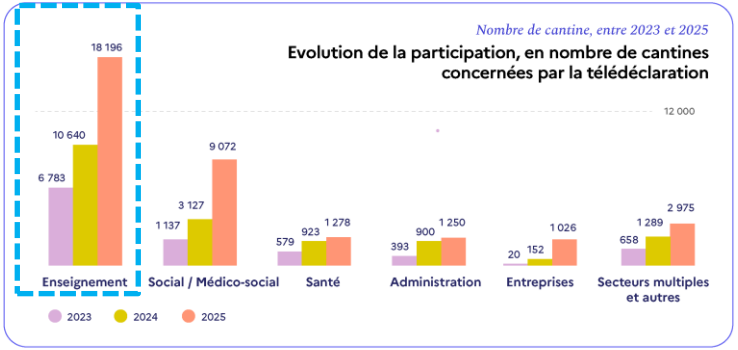

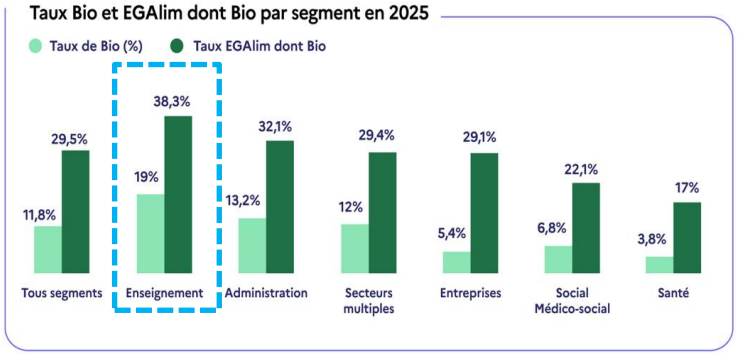

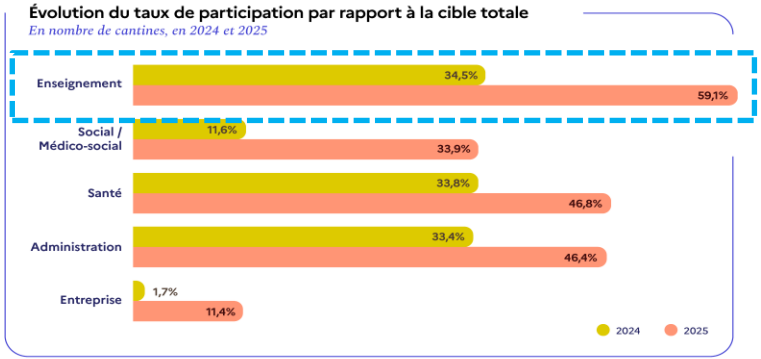

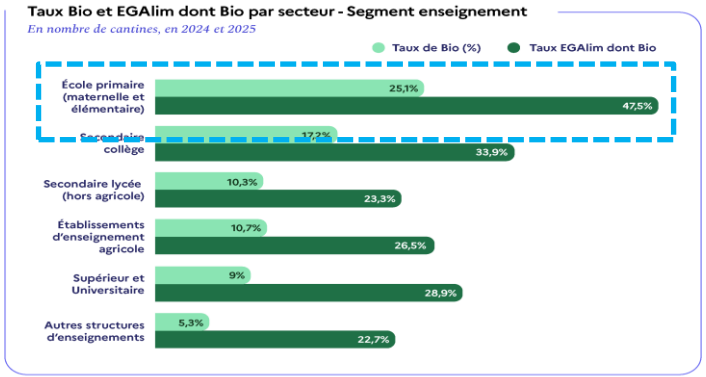

« Trouver une cantine » est en refonte

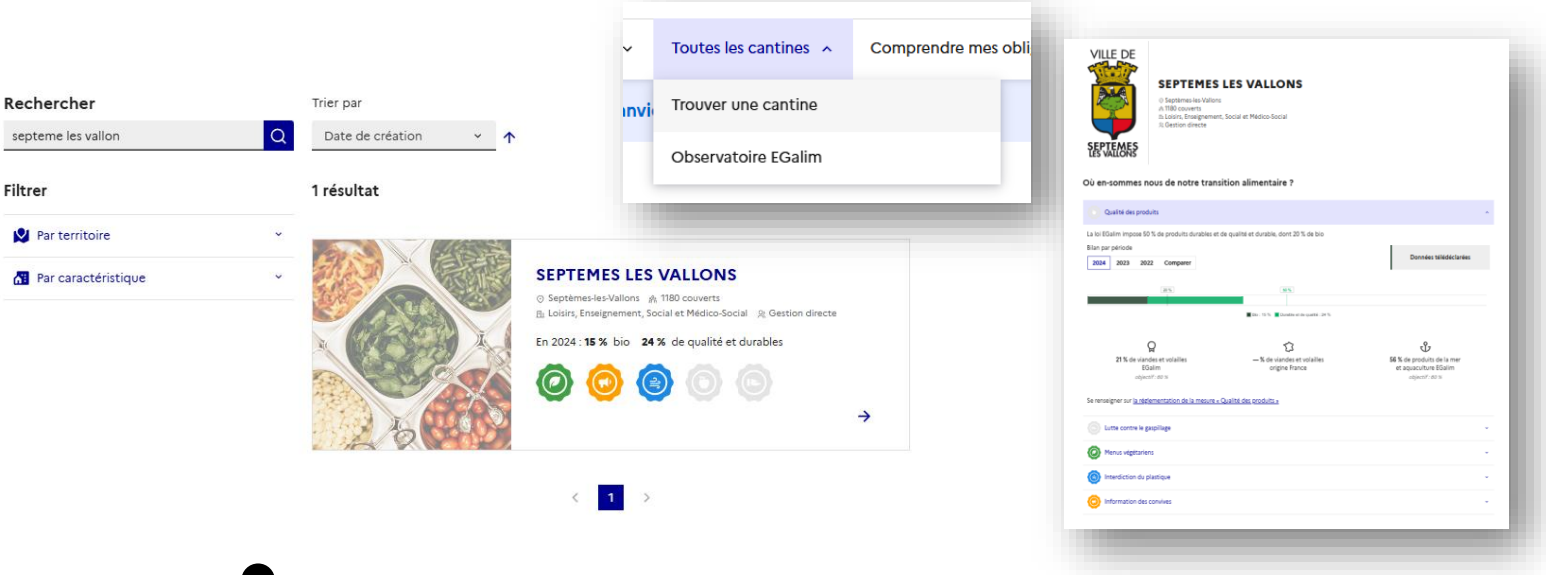

Nous avons besoin de votre avis, merci pour votre participation à cette enquête !

SONDAGE 1 – Quelle initiative ou quelle fierté locale sur le sujet de l'alimentation durable, aimeriez-vous pouvoir valoriser auprès de vos convives ?

➔ Question ouverte

RÉPUBLIQUE FRANÇAISE
Liberté
Égalité
Fraternité

ma cantine

Temps de questions / réponses

RÉPUBLIQUE FRANÇAISE
Liberté
Égalité
Fraternité

ma cantine

Partie 2
Le fonctionnement *ma cantine* et les ressources d'accompagnement

Alice Poggioli
Chargée de déploiement sur *ma cantine*

Maïwenn L'HOIR
Référente nationale restauration collective – alimentation durable à la DGAL

Qui est responsable de la télédéclaration ?

Le responsable légal du restaurant collectif est juridiquement responsable de la télédéclaration, dans tous les cas (même en gestion concédée)

Gestion concédée

Cas n°1
Organisation minimale

- Le prestataire transmet les données ;
- Le responsable légal complète le bilan sur *ma cantine* et télédéclare.

Cas n°2 - Répartition par volets
(adaptées aux organisation cuisines centrales/restaurants satellites)

- Le prestataire renseigne les approvisionnements ;
- le responsable légal complète le bilan des autres mesures et télédéclare.

Cas n°3 - Délégation complète au prestataire

- Le prestataire complète l'ensemble du bilan et télédéclare ;
- Le responsable légal conserve son rôle de supervision.

Modèle de convention de délégation de télédéclaration

Comprendre les labels EGalim

- **Le BIO est comptabilisé en priorité, car cette catégorie est caractérisée par un objectif particulier**
  Exemple : un camembert BIO et AOC, ne sera compté qu'en BIO
- **Seul le Commerce équitable est « isolable »** dans les catégories EGalim « Bio » et « autres EGalim »
- **Les produits sans label mais sélectionnés en regard de critères spécifiques formalisés dans le cadre d'un marché public ou d'un appel d'offre** (externalités environnementales ou performance environnementales + approvisionnement direct) **peuvent être comptabilisés EGalim**
- **L'origine France (dont Circuit court, dont « local ») ne définit pas dans une catégorie EGalim**, mais son suivi par famille de produits s'inscrit dans une démarche de souveraineté alimentaire. Cumulable avec les caractéristiques EGalim.
  Attention : seuls les produits circuit court et/ou locaux d'origine France peuvent être renseignés

Des doutes sur un label ? Consultez notre documentation !

Valoriser les approvisionnements directs

Travaux en cours pour outiller les acheteurs

La catégorie « produits dont l'acquisition a été fondée principalement sur la base de leurs performances en matière de protection de l'environnement et de développement des approvisionnements directs de produits de l'agriculture » peut permettre de cibler des produits durables et à caractère local, avec la mobilisation d'un mode de sélection des offres fondé sur des caractéristiques techniques pertinentes, à définir par l'acheteur.

Voir l'article dédié

Le SIRET est-il obligatoire pour créer ma cantine ? Que faire si je n’en ai pas ?

Chaque lieu de restauration doit posséder **un numéro SIRET unique**.

https://annuaire-entreprises.data.gouv.fr/

Des exceptions pour l’utilisation du SIREN existent : consultez notre article !
Exemple : dans le cas d’une crèche sans SIRET vous pouvez utiliser le SIREN de la commune

Et surtout pensez à bien renommer votre cantine pour qu’elle soit identifiable !

Les étapes de la télédéclaration

1. Créer un compte
2. Créer votre cantine
3. Remplir votre bilan
4. Télédéclarer

Télédéclarer

(Valider votre bilan)

- Information de l'établissement
  Obligatoire
- **Volet 1** : Vos données d'approvisionnement
  Obligatoire
- **Volet 2** : Vos mesures contre le gaspillage
- **Volet 3** : La diversification des sources de protéines et menus végétariens
- **Volet 4** : Vos mesures pour la substitution du plastique
- **Volet 5** : La disponibilité de l'information aux convives

Bien comprendre le nombre de couvert

Il vous est demandé une estimation cohérente avec le montant de vos approvisionnements.

- À adapter selon les données disponibles
- À pondérer selon les repas
- Les collations et les goûters peuvent comptés !

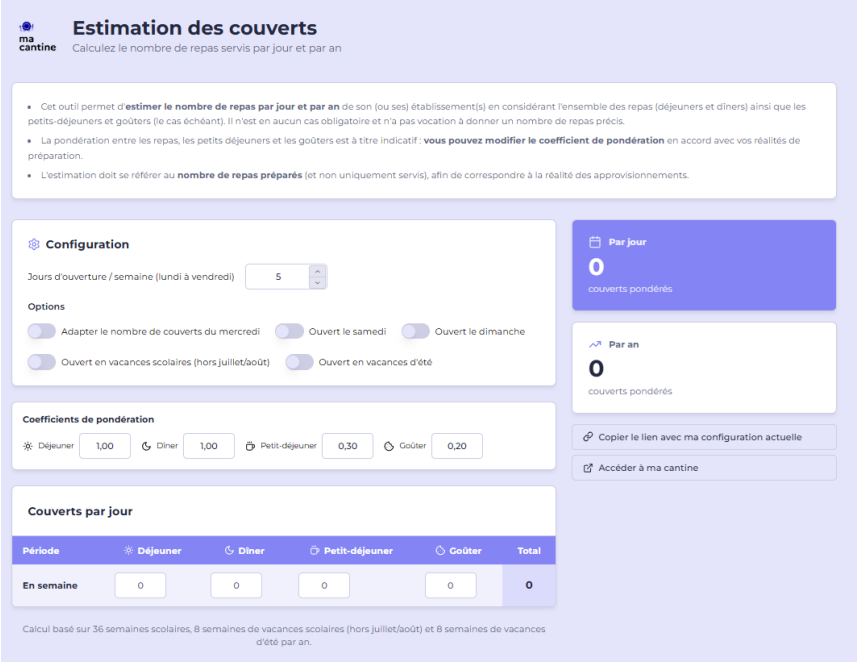

Voir l'article dédié

Téléverser vos données via la transmission automatique (API) *ma cantine, si* votre éditeur logiciel le permet

- l’ensemble des étapes techniques est géré par l’éditeur
- c’est la méthode la plus fiable et la plus sécurisée

➡ Renseignez-vous auprès de votre éditeur logiciel

De nombreux tutoriels techniques illustrés pour vous aider à prendre en main la plateforme

- Créer votre compte gestionnaire sur *ma cantine*
- Créer sa première cantine et bien la nommer
- Rejoindre une cantine existante
- Modifier ou supprimer une cantine
- Ajouter un gestionnaire à un établissement

Et plus encore…

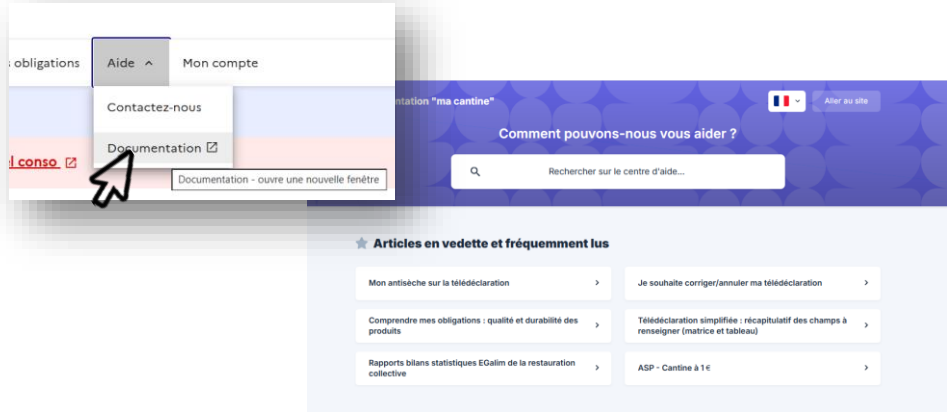

Merci pour votre participation !

Cet article a-t-il répondu à vos questions ? Oui Non

⭐ Donner votre avis en 10 secondes sur ce document !

Des documents clefs

Le kit du télédéclarant

L'antisèche

Sans oublier nos webinaires thématiques à revisionner

- Gestion concédée
- Cuisines centrales et satellites
- Cuisine sur place

Télédéclaration 2026 : tout comprendre avant l'ouverture de la campagne

- Retour sur la précédente campagne et les résultats clés 2025 - Les dates à retenir pour 2026 - Les nouveautés et évolutions (parcours de gestion groupée - Champs à télédéclarer dans le cadre du maintien de la télédéclaration simplifiée, observatoire EGalim…) - Un temps de questions/réponses en direct avec l'équipe.

Transcription

Le Conseil national de la restauration collective (CNRC) et ses livrables, fruits des groupes de travail multi acteurs

Vient de paraître ! Le Clausier pour vous accompagner dans la rédaction des marchés publics

Nouveautés à venir :

- **Guide pour les établissements sanitaires (1er semestre 2026)**
- **Guide pour les établissements médico-sociaux / EHPAD (1er semestre 2026)**
- **Mise à jour des 2 guides pratiques pour les acheteurs (2026)**

Des dispositifs nationaux d'accompagnement ciblés pour l'atteinte des objectifs EGalim en restauration collective

Le pacte des solidarités « cantine à 1€ » et bonus EGalim

Abondement de l'aide à la tarification sociale pour proposer des repas tarifés à 1€ maximum pour les familles les plus précaires (petites communes rurales)

Le programme Lait et Fruits à l'école

Aide à l'achat de produits laitiers, fruits et légumes SIQO, dont bio (restauration scolaire)
https://agriculture.gouv.fr/lait-et-fruits-lecole-un-programme-europeen-pour-eduquer-au-bien-manger

Voir l'article dédié

Une communauté d'acteurs proches de vous

Besoin de formation ?

Le CNFPT vous accompagne sur les territoires (délégations régionales)

Les Projets alimentaires territoriaux (PAT)

Cartographie interactive du portail France PAT consolidée au fil de l'eau par les porteurs de PAT : *france-pat.fr/carte-des-pats/*

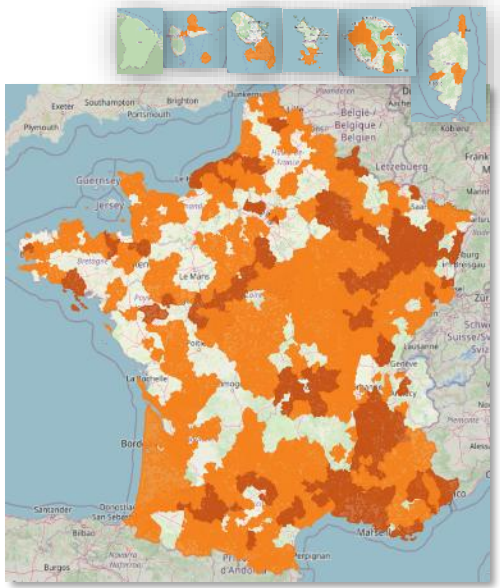

La page « Acteurs de l'écosystème »

Auto-référencement de structures pouvant accompagner des services de restauration collective vers les objectifs de la loi. A vos filtres !
ma-cantine.agriculture.gouv.fr/acteurs-de-l-eco-systeme

SONDAGE 2 – Êtes-vous intégrés à des réseaux locaux ?

- Oui, je contribue à mon PAT ou un réseau local d'accompagnement
- Oui, par des conseillers départementaux ou régionaux
- Oui, par un réseau de restauration collective
- Non, je suis assez seul
- Autres (Racontez votre cas dans le chat)

RÉPUBLIQUE FRANÇAISE
Liberté
Égalité
Fraternité

ma cantine

Temps de questions / réponses

RÉPUBLIQUE FRANÇAISE
Liberté
Égalité
Fraternité

ma cantine

Partie 3
Témoignages

RÉPUBLIQUE FRANÇAISE
Liberté
Égalité
Fraternité

ma cantine

Patrick Robert

Directeur des Services Techniques et Référent Alimentation Municipal de la commune d'Alizay

Retour d'expérience d'une petite cantine 100% Bio

RÉPUBLIQUE FRANÇAISE
Liberté
Égalité
Fraternité

ma cantine

Temps de questions / réponses

RÉPUBLIQUE FRANÇAISE
Liberté
Égalité
Fraternité

ma cantine

Cécile Remeau

Directrice de la plateforme Mangeons Bio Ensemble et administratrice du réseau Manger Bio

Un réseau pour s’alimenter en Bio

SCIC RÉSEAU MANGER BIO

VUE D'ENSEMBLE

Création en 2010

22 plateformes bio locales

+ de 130 salariés

+ de 1500 producteurs

+ de 4000 clients

+ de 17 000 tonnes de produits bio consommés

+ de 75% produits bio locaux

+ de 60 millions d'€ de CA au 31/12/25

RÉPUBLIQUE FRANÇAISE
Liberté
Égalité
Fraternité

ma cantine

Temps de questions / réponses

RÉPUBLIQUE FRANÇAISE
Liberté
Égalité
Fraternité

ma cantine

Lison Postel

Chargée de mission restauration collective durable pour le PAT copiloté par la Métropole Aix-Marseille-Provence et le PETR du Pays d'Arles

Témoignage d'actions d'animation et de mutualisation à destination des petites collectivités pour le suivi des objectifs EGalim dans le cadre d'un PAT

Projet Alimentaire Territorial

Projet Alimentaire Territorial

Projet reconnu par l'État

RÉPUBLIQUE FRANÇAISE

Pays d'Arles PÔLE D'ÉQUILIBRE TERRITORIAL ET RURAL

LA METROPOLE AIX-MARSEILLE-PROVENCE

durables

UNION EUROPÉENNE
Fonds Européen Agricole pour le Développement Rural
L'EUROPE INVESTIT DANS LES ZONES RURALES

RÉGION SUD PROVENCE ALPES CÔTE D'AZUR

RÉPUBLIQUE FRANÇAISE
Liberté
Égalité
Fraternité

ADEME
AGENCE DE LA TRANSITION ÉCOLOGIQUE

FranceAgriMer
ÉTABLISSEMENT NATIONAL DES PRODUITS DE L'AGRICULTURE ET DE LA MER

ACCM
Arles Crau Camargue Montagnette

Communauté de Communes VALLÉE des BAUX-ALPILLES

Le PAT à l'échelle des Bouches-du-Rhône

Projet Alimentaire Territorial
Projet reconnu par l'État
RÉPUBLIQUE FRANÇAISE

Pays d'Arles PÔLE D'ÉQUILIBRE TERRITORIAL ET RURAL
LA METROPOLE AIX-MARSEILLE-PROVENCE

Des atouts et des opportunités

2 territoires complémentaires production – consommation

2 millions d'habitants

1/3 de la superficie est agricole

1er territoire au plan national producteur de tomates, salades, courgettes, poires, olives, riz, pêches

31 signes de qualité (AOP, IGP..)

Alimentation méditerranéenne vertueuse

40% de surface AB ou en conversion (4eme rang)

31 Millions de repas servis par an en restauration scolaire publique, dont **20 Millions** pour les écoles soit **140 000 repas/jours**

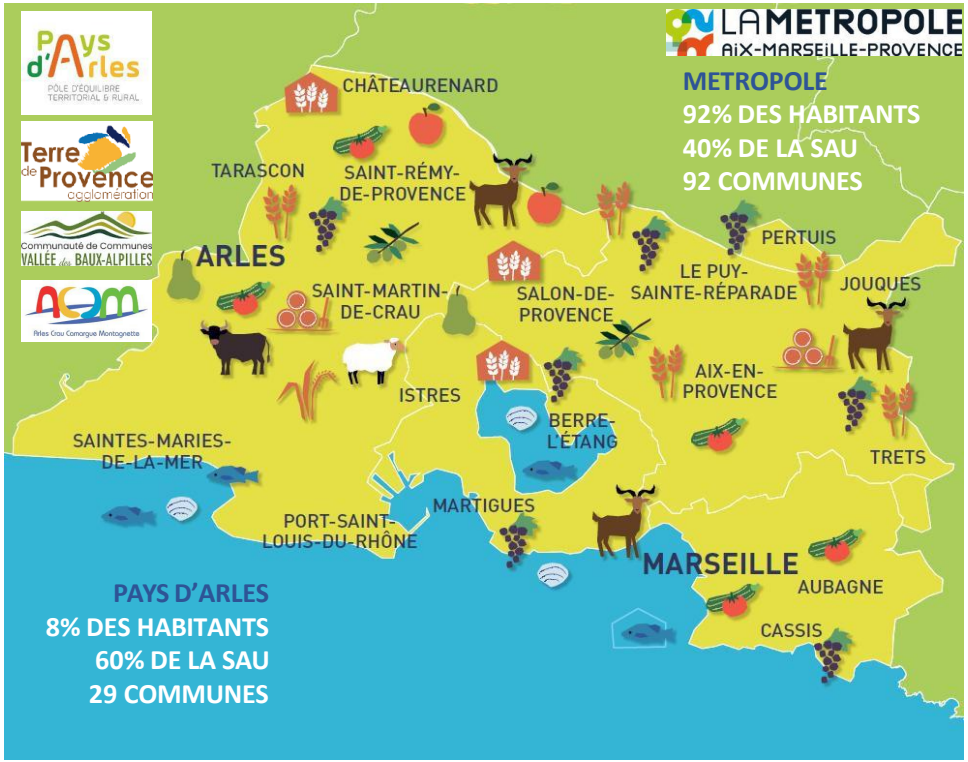

D'importants défis

pression foncière , dérèglement climatique et baisse drastique du nombre d'agriculteurs, problèmes de santé, …

Forum cantines durables

Mercredi 26 novembre 2025

Renouvellement de la labellisation niveau 2

Le PAT à l'échelle des Bouches-du-Rhône

Les grands chiffres de la restauration collective

Projet Alimentaire Territorial
Projet reconnu par l'État
RÉPUBLIQUE FRANÇAISE

Pays d'Arles PÔLE D'ÉQUILIBRE TERRITORIAL ET RURAL
LA METROPOLE AIX-MARSEILLE-PROVENCE

Nombre de repas

La restauration dans les écoles, les collèges et les lycées publics du territoire du PAT représente environ **32 millions** de repas par an dont plus de **20 millions** pour les écoles

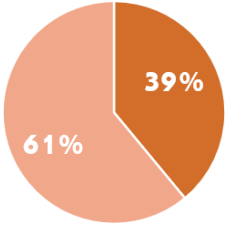

La **gestion directe** concerne 50% des communes mais **39% des repas**

La **gestion concédée** concerne 50% des communes mais **61% des repas** . La ville de Marseille et ses 6 millions de repas par an représente à elle seule la moitié des repas en gestion concédée sur le territoire du PAT.

32 communes produisent 200 repas/jour ou moins = 26%
47 communes produisent 500 repas/jour ou moins = 39%
33 communes produisent entre 500 et 3 000 repas/jour
9 communes produisent + de 3 000 repas/jour

Impact sur les filières agricoles locales

La restauration dans les écoles, les collèges et les lycées publics du territoire du PAT représente environ **62 millions €** achats alimentaires annuels* dont plus de **40 millions €** pour les écoles.

**coût matière moyen 2,1€/repas*

Le territoire a la capacité de fournir une grande partie de la Restauration collective

100% de fruits et légumes consommés en restauration scolaire (école, collège, lycée) =

- 1,4% des volumes totaux de légumes produits en Bouches du Rhône
- 1,1% des volumes totaux de fruits produits en Bouches du Rhône

100% de viandes locales (théorique) = 70% la capacité d'abattage de Tarascon

1 service de carotte râpée à Marseille = **5 tonnes**

Source TERO 2020, outil Parcel®

Le PAT à l'échelle des Bouches-du-Rhône

Les petites collectivités, des contraintes spécifiques

Effectifs restreints

- manque de temps pour se former / s'informer / faire les télédéclaration / chercher des financements (LetF) / sourcer des fournisseurs
- Agents polyvalents non spécialisés dans l'administratif

Moyens financier limités

Souplesse dans les achats

- Procédures de marchés publics simplifiés
- Proximité avec les fournisseurs locaux

Lien plus direct des agents avec les décideurs (élus)

Le PAT à l'échelle des Bouches-du-Rhône

Les petites collectivités, des contraintes spécifiques

Effectifs restreints

- manque de temps pour se former / s'informer / faire les télédéclaration / chercher des financements (LetF) / sourcer des fournisseurs
- Agents polyvalents non spécialisés dans l'administratif

Souplesse dans les achats

- Procédures de marchés publics simplifiés
- Proximité avec les fournisseurs locaux

Lien plus direct des agents avec les décideurs (élus)

Moyens financier limités

Pour aider les collectivités à atteindre les objectifs EGALIM
Le PAT doit proposer une offre de service ADAPTEE – CLAIRE - EFFICACE

La mission Nos Cantines Durables du PAT

Une offre au service des communes

Accompagnement collectif

Accompagnement Individuel

Coordination de projets de mutualisation

2,5 agents disponibles au quotidien pour répondre aux demandes collectivités

La mission Nos Cantines Durables du PAT

Une offre au service des communes

Accompagnement collectif

Réseau Nos Cantines Durables
Formations, visites, ateliers, webinaire (dont ma cantine)

Lettres d'informations mensuelles
Dont relai d'infos ma cantine

Guide des fournisseurs locaux

Trames de menus

La mission Nos Cantines Durables du PAT

Une offre au service des communes

Projet Alimentaire Territorial
Projet reconnu par l'État
RÉPUBLIQUE FRANÇAISE

Pays d'Arles PÔLE D'ÉQUILIBRE TERRITORIAL ET RURAL
LA METROPOLE AIX-MARSEILLE-PROVENCE

Accompagnement collectif

Réseau Nos Cantines Durables

Lettres d'informations mensuelles

Guide des fournisseurs locaux

Trames de menus

Exemple : Journées Sourcing

- Rappel des objectifs de la loi EGALIM
- Rappels sur l'achat de denrées de qualité (sourcing, alotissement, Appels d'Offres, …)
- Présentation d'une dizaine de fournisseurs locaux et labellisés
- Echanges B to B avec ces fournisseurs
- Buffet de produits locaux EGALIM

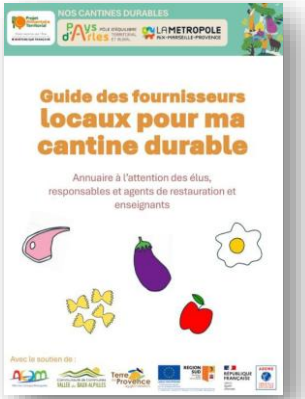

La mission Nos Cantines Durables du PAT

Une offre au service des communes

Accompagnement Individuel

Appel à Projet « Nos Cantines Durables »

ingénierie gratuite par les agents du PAT + Bureaux d'Etudes

➔ Simplicité + efficacité

Accompagnement à l'obtention de l'agrément LetF à l'école

agrément + référencement fournisseurs

La mission Nos Cantines Durables du PAT

Une offre au service des communes

Projet Alimentaire Territorial
Projet reconnu par l'État
RÉPUBLIQUE FRANÇAISE

Pays d'Arles PÔLE D'ÉQUILIBRE TERRITORIAL ET RURAL
LA METROPOLE AIX-MARSEILLE-PROVENCE

Accompagnement Individuel

Appel à Projet « Nos Cantines Durables »
ingénierie gratuite par les agents du PAT + Bureaux d'Etudes

➔ Simplicité + efficacité

Accompagnement à l'obtention de l'agrément LetF à l'école
agrément + référencement fournisseurs

Exemple : Accompagnement d'une commune 200 repas/jour sur le renouvellement de ces marchés

- Analyse des achats actuels
- Sourcing auprès de fournisseurs EGALIM, locaux,…
- Alotissement ➔ Définition de lots bios spécifiques + mini-lot pour maraicher bio en insertion du village
- Rédaction des pièces du marché
- Aide analyse des offres

= 10 jours de BE offerts + sourcing par agents du PAT

La mission Nos Cantines Durables du PAT

Une offre au service des communes

Coordination de projets de mutualisation

Accéder à un catalogue de produits EGALIM LOCAUX

S'éviter la passation des appels d'offre

Réaliser des économies

Besoins en animation et ingénierie d'achat public : PAT

La mission Nos Cantines Durables du PAT

Une offre au service des communes

Coordination de projets de mutualisation

Accéder à un catalogue de produits EGALIM LOCAUX

S'éviter la passation des appels d'offre

Réaliser des économies

Besoins en animation et ingénierie d'achat public : PAT

Exemple 1 : Mutualisation d'achats de Vaisselle à l'échelle de Terre de Provence Agglo (2023)

- 5 petites communes bénéficiaires
- Bacs inox, vaisselle en inox et céramique
- Groupement de commande porté par l'agglo
- Rédaction des pièces et sourcing : PAT
- 5 000 euros d'achat total
- Aide à 55% de l'ADEME

Exemple 2 : Mutualisation d'achats de denrées EGALIM locales

2023 expérimentation entre plusieurs établissements à l'échelle de la commune de St Remy de Provence
2024 Etude auprès de communes, fournisseurs, benchmark auprès d'autres territoires
2025 Restitution et groupes de travail avec une petite dizaines de communes
2026 Rapprochements avec les centrales d'achats existantes (collèges et lycées) sur le territoire pour évaluer les conditions d'ouverture aux communes

La mission Nos Cantines Durables du PAT

Une offre au service des communes

Depuis le lancement de la mission en 2021 :

1 300 agents et élus formés

55 temps forts organisés

89 communes participantes (soit 75%)

41 collectivités accompagnées individuellement

140 jours d'accompagnement par des bureaux d'étude offerts

42 lettres d'informations

La mission Nos Cantines Durables du PAT

Accompagner la structuration des filières grâce à la loi EGALIM, au bénéfice des petites collectivités

EXEMPLE de la filière blé tendre Lou Pan d'ici

- Association regroupant : 3 coop céréalières – 2 moulins – 200 artisans boulangers
- Blé 100% PACA
- Rémunération fixée par les adhérents et non selon les prix du marché
- Pain de tradition française sans additifs

<u>Il est possible de soutenir ces filières en les intégrant aux achats EGALIM.</u>
Pour les produits non labellisés mais ayant un cahier des charges allant vers la durabilité, rédaction d'une méthode pour utiliser le critère **« produits dont l'acquisition a été fondée, principalement, sur les performances en matière de protection de l'environnement et de développement des approvisionnements directs de produits de l'agriculture. »**

Offre présente dans de nombreuses boulangeries mais peu visibles des collectivités

Le PAT informe les communes que leur boulanger peut proposer des pains LOU PAN d'ICI

RÉPUBLIQUE FRANÇAISE
Liberté
Égalité
Fraternité

ma cantine

Temps de questions / réponses

RÉPUBLIQUE FRANÇAISE
Liberté
Égalité
Fraternité

ma cantine

Un service support disponible 4 jours par semaine de janvier à fin avril

IMPORTANT

- **Avant de nous solliciter**
  utilisez le moteur de recherche de notre documentation
  https://ma-cantine.crisp.help/fr/
- **Pic de télédéclaration à partir de mi-mars = service support dégradé**. Pour votre confort : plus vous anticipez, plus nous serons disponibles pour vous accompagner !
- Nous n’avons malheureusement pas d’assistance téléphonique

MINISTÈRE
DE L'AGRICULTURE
ET DE LA SOUVERAINETÉ
ALIMENTAIRE

Merci pour votre attention !

Et merci d'avance de répondre à notre enquête post-campagne !