Ahoj, dnes budeme opäť spoločne spoznávať hmyz.

Hovorí sa, že **včela** je najdôležitejší živočích na Zemi. Patrí medzi opeľovače. Najznámejšia je včela medonosná, no v Európe žije až 2 000 divoko žijúcich druhov.

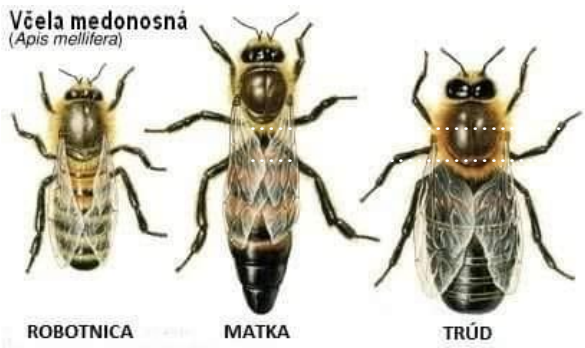

Prečo je včela veľmi dôležitá?

OPEĽOVANIE je prenos peľu z tyčiniek na bliznu kvetov a umožňuje rozmnožovanie rastlín.

U obydlia **divej včely** daj znamienko **x** a u obydlia **včely domácej** daj znamienko **x**:

☐

☐

☐

☐

EXPERIMENT: *„Vyrobím napájadlo pre včielky a ostatný hmyz.´´*

1. Do misky poukladaj kamienky rôznych veľkostí a menšie vetvičky.
2. Misku zalej vodou a ulož ku kvetinovej lúke do prírodnej triedy.
3. O napájadlo je potrebné sa pravidelne starať a čistiť nečistoty.
4. Dolievame často vodu, najmä v horúce letné dni.
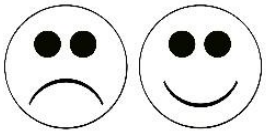
„Naučil si sa dnes niečo nové?"