Machine Translated by Google

WYCKOFF ANALYTICS
Trading Education & Mastery

Richard D. Wyckoff
Uning usuli va hikoyasi

"...bozordagi va turli xil qimmatli qog'ozlardagi barcha tebranishlarni xuddi bir kishining operatsiyalari natijasi kabi o'rganish kerak. Keling, uni Kompozit odam deb ataymiz, u nazariy jihatdan sahna ortida o'tirib, o'yinni tushunmasangiz, aktsiyalarni sizning foydangizga aylantiradi; va agar tushunsangiz, katta foyda olasiz."

(Richard D. Vaykoffning fond bozori fanlari va texnikasi kursi, 9-bo'lim, 1-2-betlar)

OUTLINE

- Wyckoff usuli: o'quv qo'llanma
- Richard D. Wyckoff Bozorga
- besh bosqichli yondashuv Uikoffning
- "Kompozit odam"
- Wyckoff narxlari
- tsikli Uchta Wyckoff
- qonunlari Savdo
- diapazonlari tahlili Wyckoff
- sxemalari To'planishi: Wyckoff
- hodisalari to'planishi: Wyckoff
- bosqichlari taqsimoti: Wyckoff
- voqealari taqsimoti: Wyckoff
- bosqichlari taklif va talab
- tahlili. Wyckoff nuqtasi va
- figurasi (P&F) soni bo'yicha
  - qo'llanma xulosasi
  -
-
-

Genri O. Pruden Wyckoff usuli bo'yicha malaka sertifikati

Wyckoff Method sertifikatiga ega bo'ling va bugungi kunda investitsiya banklari, to'siq fondlari va pensiya rejalari kabi yirik institutlar tomonidan taqdim etilgan yirik pullarni kuzatish va uyg'unlikda savdo qilish bo'yicha qonunlar, tamoyillar va usullarning eng yaxshi amaliyotlarini tushunib oling .

BOSHLANGAN-ORTA

Wyckoff savdo kursi (WTC) I qism:

SAVDO ASOSLARI

Narxlar strukturaviy tahlili, taklif va taklif hamda nisbiy va qiyosiy quvvatdan foydalangan holda muassasalar bilan hamjihatlikda savdo qilishni o‘rga

Rad etish: Ushbu maqolaning aksariyati dastlab Wyckoff Analytics jamoasi tomonidan ChartSchool uchun www.stockcharts.com saytida yozilgan. Ushbu material StockCharts.com saytining ruxsati bilan bu yerda ko'paytiriladi. www.wyckoffanalytics.com

Machine Translated by Google

Richard Demil Uikoff (1873–1934) XX asr boshlarida fond bozorini o‘rganishga texnik yondashuvda kashshof bo‘lgan. U Dow, Gann, Elliott va Merrill bilan bir qatorda texnik tahlilning beshta "titanlaridan" biri hisoblanadi. 15 yoshida u Nyu-Yorkdagi brokerlik kompaniyasiga aktsiyador bo'lib ishga kirdi. Keyinchalik, u hali 20 yoshda bo'lganida, o'z firmasining rahbari bo'ldi. U shuningdek, bir vaqtning o'zida 200 000 dan ortiq obunachilarga ega bo'lgan The Magazine of Wall Street jurnaliga asos solgan va qariyb yigirma yil davomida yozgan va tahrir qilgan. Wyckoff bozorlarning ishtiyoqli talabasi, shuningdek, faol lenta o'quvchi va treyder edi. U o'z davrining afsonaviy birja operatorlari, jumladan JP Morgan va Jessi Livermorning bozor faoliyati va kampaniyalarini kuzatdi. O'zining kuzatuvlari va o'sha yirik treyderlar bilan suhbatlari natijasida Uikoff Livermor va boshqalarning eng yaxshi amaliyotlarini qonunlar, tamoyillar va savdo metodologiyasi, pulni boshqarish va aqliy intizomga aylantirdi.

O'z pozitsiyasidan janob Uikoff ko'plab chakana investorlarning qayta-qayta o'chirilishini kuzatdi.
Binobarin, u o'zini katta manfaatlar yoki "aqlli pullar" o'ynagan "o'yinning haqiqiy qoidalari" haqida jamoatchilikka ko'rsatma berishga bag'ishladi. 1930-yillarda u keyinchalik fond bozori institutiga aylanadigan maktabga asos soldi. Maktabning asosiy taklifi Uykoff o'rgangan tushunchalarini yirik operatorlarning zaxiralarini to'plash va taqsimlashni aniqlash va ushbu yirik o'yinchilar bilan uyg'un pozitsiyalarni egallashni birlashtirgan kurs edi. Uning vaqt sinovidan o'tgan tushunchalari birinchi marta ifodalangan bo'lsa, bugungi kunda ham xuddi shunday haqiqiydir.

Ushbu maqolada Wyckoffning bozorlarga nazariy va amaliy yondashuvlari, jumladan, savdoga nomzodlarni aniqlash va uzoq va qisqa pozitsiyalarni kiritish bo'yicha ko'rsatmalar, to'plash va tarqatish savdo diapazonlarini tahlil qilish va narx maqsadlarini aniqlash uchun nuqta va rasm grafiklaridan qanday foydalanishni tushuntirish berilgan. . Garchi ushbu maqola faqat aktsiyalarga qaratilgan bo'lsa-da, Wyckoff usullari yirik institutsional treyderlar faoliyat yuritadigan har qanday erkin sotiladigan bozorga, shu jumladan tovarlar, obligatsiyalar va valyutalarga nisbatan qo'llanilishi mumkin.

Bozorga besh bosqichli yondashuv

Wyckoff usuli aktsiyalarni tanlash va savdoga kirishda besh bosqichli yondashuvni o'z ichiga oladi, uni quyidagicha umumlashtirish mumkin :

1 **Bozorning hozirgi holatini va kelajakdagi ehtimoliy tendentsiyasini aniqlang.**
Bozor konsolidatsiya qilmoqdami yoki tendentsiyami? Bozor tuzilishi, talab va taklif bo'yicha tahlilingiz yaqin kelajakda qanday yo'nalish bo'lishi mumkinligini ko'rsatadimi? Ushbu baholash sizga bozorda umuman bo'lish-bo'lmasligini va agar shunday bo'lsa, uzoq yoki qisqa pozitsiyalarni egallashga qaror qilishda yordam berishi kerak. 1-qadam uchun asosiy bozor indekslarining shtrixli diagrammalaridan va nuqta va shaklli diagrammalaridan foydalaning.

2 **Aktsiyalarni trendga mos ravishda tanlang.**
Ko'tarilish tendentsiyasida bozordan kuchliroq aktsiyalarni tanlang. Misol uchun, mitinglar paytida bozorga qaraganda ko'proq foiz o'sishini va reaktsiyalar paytida kichikroq pasayishlarni ko'rsatadigan aktsiyalarni qidiring. Pastga tushish tendentsiyasida teskari harakatni bajaring - bozorga qaraganda zaifroq aktsiyalarni tanlang.
Muayyan muammo haqida ishonchingiz komil bo'lmasa, uni tashlab, keyingisiga o'ting. 2-bosqich uchun eng mos bozor indeksi bilan solishtirish uchun alohida aktsiyalarning chiziqli diagrammalaridan foydalaning.

Rad etish: Ushbu maqolaning aksariyati dastlab Wyckoff Analytics jamoasi tomonidan ChartSchool uchun www.stockcharts.com saytida yozilgan. Ushbu material StockCharts.com saytining ruxsati bilan bu yerda ko'paytiriladi. www.wyckoffanalytics.com

Machine Translated by Google

3 **Minimal maqsadingizga teng yoki undan yuqori bo'lgan "sabab" bilan aktsiyalarni tanlang.**

Wyckoff savdo tanlovi va boshqaruvining muhim tarkibiy qismi uning uzoq va qisqa savdolar uchun Point and Figure (P&F) prognozlaridan foydalangan holda narx maqsadlarini aniqlashning o'ziga xos usuli edi. Wyckoffning "Sabab va oqibat" asosiy qonunida, savdo diapazonidagi gorizontal P&F soni sababni, keyingi narx harakati esa ta'sirni ifodalaydi. Shuning uchun, agar siz uzoq lavozimlarni egallashni rejalashtirmoqchi bo'lsangiz, jamg'arish yoki qayta to'plash bosqichida bo'lgan va maqsadingizni qondirish uchun etarli sababni yaratgan zaxiralarni tanlang. 3-qadam alohida aktsiyalarning nuqtali va shaklli diagrammalaridan foydalanishga tayanadi.

4 **Aktsiyalarning harakatga tayyorligini aniqlang.**

Sotib olish yoki sotish uchun to'qqizta testni qo'llang (quyida tasvirlangan). Misol uchun, uzoq davom etgan mitingdan so'ng savdo oralig'ida, to'qqizta sotuv sinovidan olingan dalillar bozorga sezilarli ta'minot kirib kelayotganini va qisqa pozitsiyani kafolatlashi mumkinligini ko'rsatadimi? Yoki ko'rinib turgan to'plangan savdo oralig'ida, to'qqizta sotib olish sinovi ta'minot muvaffaqiyatli so'rilganligini ko'rsatadimi, buni kam hajmli buloq va bu bahorning undan ham pastroq hajmli sinovi tasdiqlaydi? 4-qadam uchun shtrixli diagrammalardan va alohida aktsiyalarning nuqta va rasmli diagrammalaridan foydalaning.

5 **Qimmatli qog'ozlar bozori indeksidagi burilish bilan majburiyatingizni vaqtini belgilang.**

Shaxsiy masalalarning to'rtdan uchi yoki undan ko'p qismi umumiy bozor bilan uyg'unlikda harakat qiladi, shuning uchun siz uning ortida umumiy bozor kuchiga ega bo'lish orqali muvaffaqiyatli savdo imkoniyatlarini yaxshilaysiz. Maxsus Wyckoff tamoyillari bozordagi potentsial o'zgarishlarni, shu jumladan narx harakati xarakterining o'zgarishini (masalan, uzoq vaqt o'sish tendentsiyasidan so'ng eng yuqori hajmdagi eng katta pasayish chizig'i), shuningdek, Wyckoffning uchta qonunining namoyon bo'lishini (pastga qarang) taxmin qilishga yordam beradi. Stop-lossni joyiga qo'ying va keyin pozitsiyani yopmaguningizcha, mos ravishda kuzatib boring. 5-qadam uchun chiziqli va nuqta va rasm diagrammalaridan foydalaning.

Uikoffning "Kompozit odam"

Wyckoff individual aktsiyalarda va umuman bozorda narxlar o'zgarishini tushunishga yordam beradigan evristik qurilmani taklif qildi va uni "Kompozit odam" deb nomladi.

> "...bozordagi va turli xil qimmatli qog'ozlardagi barcha tebranishlarni xuddi bir kishining operatsiyalari natijasi kabi o'rganish kerak. Keling, uni Kompozit odam deb ataymiz, u nazariy jihatdan sahna ortida o'tirib, o'yinni tushunmasangiz, aktsiyalarni sizning foydangizga aylantiradi; va agar tushunsangiz, katta foyda olasiz."
>
> (Richard D. Vaykoffning fond bozori fanlari va texnikasi kursi, 9-bo'lim, 1-2-betlar)

Rad etish: Ushbu maqolaning aksariyati dastlab Wyckoff Analytics jamoasi tomonidan ChartSchool uchun www.stockcharts.com saytida yozilgan. Ushbu material StockCharts.com saytining ruxsati bilan bu yerda ko'paytiriladi. www.wyckoffanalytics.com

Machine Translated by Google

Wyckoff chakana savdogarlarga bozor o'yinini Kompozit odam o'ynaganidek o'ynashga harakat qilishni maslahat berdi. Darhaqiqat, u hatto bozor harakatining “haqiqiy yoki sun'iy bo'lishi muhim emas; ya'ni xalq va vijdonli investorlar tomonidan haqiqiy sotib olish va sotish yoki yirik operatorlar tomonidan sun'iy sotib olish va sotish natijasidir.
(Richard D. Wyckoffning aktsiyalarni sotish va investitsiya qilish usuli, 9M bo'limi, 2-bet)
Yirik operatorlarning bozor faoliyatini ko'p yillik kuzatishlariga asoslanib, Uikoff quyidagilarni o'rgatdi:

- Kompozit odam o'z kampaniyalarini diqqat bilan rejalashtiradi, amalga oshiradi va yakunlaydi.
- Kompozit odam ko'p miqdordagi aktsiyalarni o'z ichiga olgan ko'plab operatsiyalarni amalga oshirib, u allaqachon katta miqdordagi aktsiyalarni to'plagan aktsiyalarni sotib olishga jamoatchilikni jalb qiladi, aslida "keng bozor" ko'rinishini yaratish orqali o'z aktsiyalarini reklama qiladi.
- Qimmatli qog'ozlarning xatti-harakatlarini va uni boshqaradigan yirik operatorlarning motivlarini baholash uchun individual aktsiya jadvallarini o'rganish kerak.
- O'rganish va mashq qilish orqali odam diagrammada tasvirlangan harakatning sabablarini izohlash qobiliyatiga ega bo'lishi mumkin. Wyckoff va uning sheriklari, agar kompozitsion odamning bozordagi xatti-harakatlarini tushunish mumkin bo'lsa, ulardan foyda olish uchun ko'plab savdo va investitsiya imkoniyatlarini erta aniqlash mumkinligiga ishonishdi.

Wyckoff narx tsikli

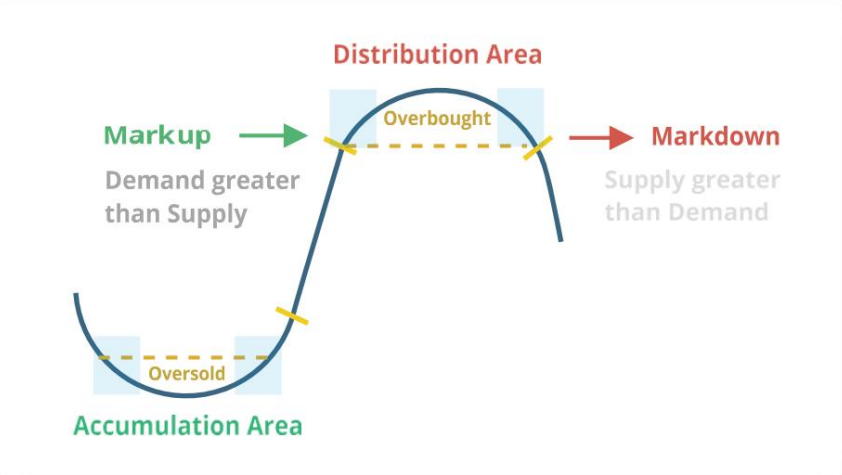

Wyckoffning fikriga ko'ra, bozorni talab va taklifni batafsil tahlil qilish orqali tushunish va taxmin qilish mumkin, buni narx harakati, hajmi va vaqtini o'rganish orqali aniqlash mumkin. Broker sifatida u muayyan masalalarda hukmronlik qilgan juda muvaffaqiyatli shaxslar va guruhlarning faoliyatini kuzatish imkoniyatiga ega edi; Binobarin, u o'zi atagan vertikal (shtrix) va rasm (nuqta va rasm) diagrammalaridan foydalanib, ushbu yirik manfaatlarning kelajakdagi niyatlarini ochishga muvaffaq bo'ldi. U katta manfaatlarning buqa va ayiq bozorlariga tayyorgarlik ko'rish va amalga oshirishni qanday kontseptsiyalashtirganligining ideallashtirilgan sxemasi quyidagi rasmda tasvirlangan. Uzoq buyurtmalarni kiritish vaqti narxlarni belgilash yoki buqa bozoriga tayyorgarlikning oxiriga to'g'ri keladi (katta aktsiyalarning to'planishi), qisqa pozitsiyalarni boshlash vaqti esa narxlarni pasaytirishga tayyorgarlikning oxirida.

Rad etish: Ushbu maqolaning aksariyati dastlab Wyckoff Analytics jamoasi tomonidan ChartSchool uchun www.stockcharts.com saytida yozilgan. Ushbu material StockCharts.com saytining ruxsati bilan bu yerda ko'paytiriladi. www.wyckoffanalytics.com

Machine Translated by Google

Uchta Wyckoff qonuni

Wyckoffning diagrammaga asoslangan metodologiyasi tahlilning ko'p jihatlariga ta'sir qiluvchi uchta asosiy "qonun"ga tayanadi. Bularga bozor va alohida aktsiyalarning joriy va potentsial kelajakdagi yo'nalishini aniqlash, uzoq yoki qisqa muddatli savdo qilish uchun eng yaxshi aktsiyalarni tanlash, aktsiyaning savdo diapazonini tark etishga tayyorligini aniqlash va aktsiyalarning tendentsiyalari bo'yicha narxlarni prognozlash kiradi. savdo diapazoni. Ushbu qonunlar har bir grafikni tahlil qilish va savdo qilish uchun har bir aktsiyani tanlash haqida ma'lumot beradi.

1

Talab va taklif qonuni

... narx yo‘nalishini belgilaydi. Ushbu tamoyil Wyckoffning savdo va investitsiya usulida markaziy o'rin tutadi.
Talab taklifdan ko'p bo'lsa, narxlar ko'tariladi, taklif talabdan ko'p bo'lsa , narxlar tushadi. Treyder / tahlilchi vaqt o'tishi bilan narx va hajm barlarini, shuningdek, mitinglar va reaktsiyalarni taqqoslash orqali talab va taklif o'rtasidagi muvozanatni o'rganishi mumkin . Bu qonun aldamchi darajada sodda; shtrixli diagrammalar bo'yicha talab va taklifni to'g'ri baholashni va talab va taklif naqshlarining oqibatlarini tushunishni o'rganish katta amaliyotni talab qiladi.

2

Sabab va natija qonuni

... savdogar va investorga savdo diapazonidan kelib chiqadigan tendentsiyaning potentsial darajasini o'lchash orqali narx maqsadlarini belgilashga yordam beradi. Wyckoffning "sababini" "Nuqta va shakl" diagrammasidagi gorizontal nuqtalar soni bilan o'lchanishi mumkin, "ta'sir" esa nuqtalar soniga mos keladigan masofa narxining harakatidir. Ushbu qonunning ishlashini savdo oralig'ida to'plash yoki tarqatish kuchi , shuningdek, bu kuchning keyingi tendentsiyada yoki yuqoriga yoki pastga harakatlanishida qanday ishlashi sifatida ko'rish mumkin.

Nuqta va shakl diagrammasi sababni o'lchash va uning potentsial ta'siri darajasini loyihalash uchun ishlatiladi. (Ushbu qonunning illyustratsiyasi uchun quyidagi “Nuqta va raqamlarni hisoblash boÿyicha qoÿllanma”ga qarang.)

3

Natijaga nisbatan harakat qonuni

... yaqin kelajakda trendning mumkin bo'lgan o'zgarishi haqida erta ogohlantirish beradi . Hajm va narx o'rtasidagi farqlar ko'pincha narx tendentsiyasi yo'nalishining o'zgarishini ko'rsatadi. Misol uchun, agar sezilarli mitingdan keyin bir nechta yuqori hajmli (katta harakat) lekin tor diapazonli narxlar mavjud bo'lsa, narx yangi yuqori darajaga eta olmasa (ozgina yoki hech qanday natija bermasa), bu katta manfaatlar ulushlarni tushirishdan dalolat beradi. trend o'zgarishini kutish .

Rad etish: Ushbu maqolaning aksariyati dastlab Wyckoff Analytics jamoasi tomonidan ChartSchool uchun www.stockcharts.com saytida yozilgan. Ushbu material StockCharts.com saytining ruxsati bilan bu yerda ko'paytiriladi. www.wyckoffanalytics.com

Machine Translated by Google

Savdo diapazonlarini tahlil qilish

Wyckoff usulining maqsadlaridan biri qulay mukofot/xavf nisbati mavjud bo'lgan kelajakdagi harakatni kutish holatini o'rnatishda bozor vaqtini yaxshilashdir. Savdo diapazonlari (TR) oldingi tendentsiya (yuqoriga yoki pastga) to'xtatilgan va talab va taklif o'rtasida nisbiy muvozanat mavjud bo'lgan joylardir. Institutlar va boshqa yirik professional manfaatlar TR ichida aktsiyalarni to'plash (yoki tarqatish) bilan navbatdagi buqa (yoki ayiq) kampaniyasiga tayyorgarlik ko'rishadi. Jamg'arish va tarqatish TRlarida Kompozit odam faol ravishda sotib oladi va sotadi - farq shundaki, jamg'arishda sotib olingan aktsiyalar sotilganlardan ko'proq bo'ladi, tarqatishda esa aksincha. To'planish yoki tarqatish darajasi TRdan keyingi harakatda yuzaga keladigan sababni aniqlaydi.

Wyckoff sxemalari

Muvaffaqiyatli Wyckoff tahlilchisi TRdan chiqib ketish yo'nalishi va hajmini oldindan bilishi va to'g'ri baholay olishi kerak. Yaxshiyamki, Wyckoff TR doirasidagi bosqichlar va hodisalarni aniqlash va belgilash uchun vaqt sinovidan o'tgan ko'rsatmalarni taklif qiladi, bu esa, o'z navbatida, keyingi tendentsiyada narx maqsadlarini taxmin qilish uchun asos bo'lib xizmat qiladi. Ushbu tushunchalar quyidagi to'rtta sxemada tasvirlangan; to'planish TRlarining umumiy variantlarini tasvirlaydigan ikkita, keyin tarqatish TRlarining ikkita misoli.

Birikish Wyckoff voqealari

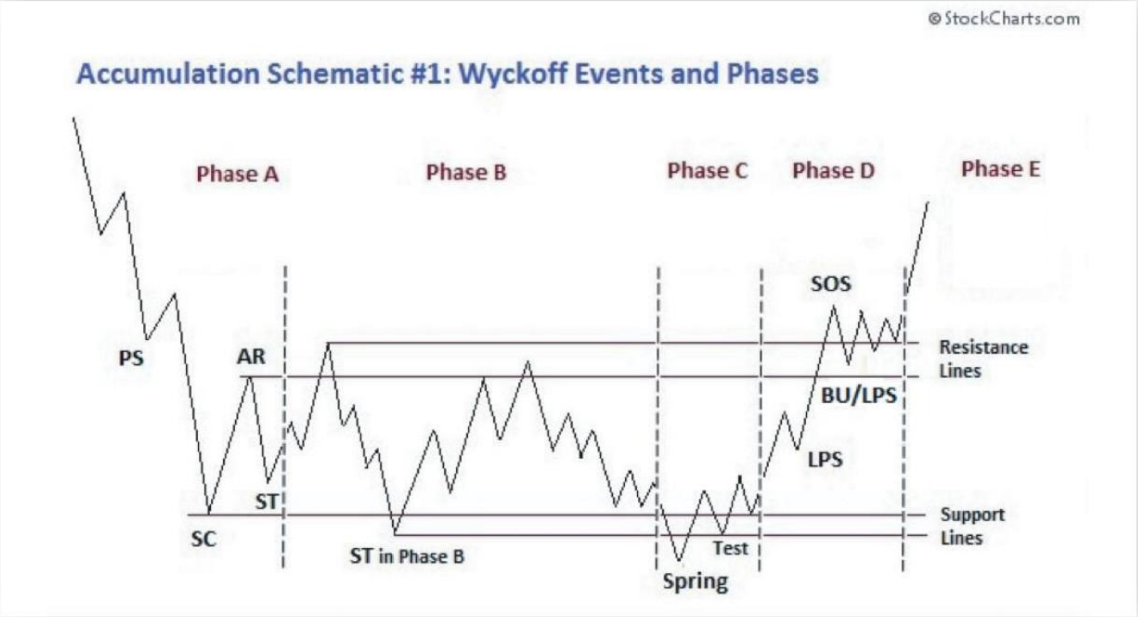

- PS - dastlabki qo'llab-quvvatlash, bu erda katta xaridlar uzoq davom etgan pastga siljishdan keyin aniq yordam bera boshlaydi. Hajmi oshadi va narx tarqalishi kengayib boradi, bu esa pastga tushishning oxiriga yaqinlashayotganini bildiradi.
- SC - sotuvning eng yuqori nuqtasi , kengayish tarqalishi va sotish bosimi odatda avjiga chiqadigan nuqta va

Rad etish: Ushbu maqolaning aksariyati dastlab Wyckoff Analytics jamoasi tomonidan ChartSchool uchun www.stockcharts.com saytida yozilgan. Ushbu material StockCharts.com saytining ruxsati bilan bu yerda ko'paytiriladi. www.wyckoffanalytics.com

Machine Translated by Google

Birikish Wyckoff voqealari

jamoatchilik tomonidan og'ir yoki vahima sotish pastki yoki uning yaqinida katta professional manfaatlar tomonidan so'riladi. Ko'pincha narx SCda past darajadan yaxshi yopiladi, bu katta manfaatlar tomonidan sotib olishni aks ettiradi.

- AR—avtomatik ralli, chunki kuchli sotuv bosimi sezilarli darajada pasaygan. Xarid qilish to'lqini narxlarni osongina ko'taradi; Bu qisqa qoplama bilan yanada kuchayadi. Ushbu mitingning yuqori darajasi to'planish TR ning yuqori chegarasini aniqlashga yordam beradi.

- ST - bu darajalarni , bunda narx talab/taklif balansini tekshirish uchun SC maydonini qayta ko'rib chiqadi ikkinchi darajali test. Agar pastki tasdiqlanishi kerak bo'lsa, bozor SC sohasida qo'llab-quvvatlashga yaqinlashganda, hajm va narx tarqalishi sezilarli darajada kamayishi kerak. SC dan keyin bir nechta ST bo'lishi odatiy holdir.

- Sinov— Yirik operatorlar har doim bozorni TR boÿylab (masalan, ST va buloqlar) va narx oÿsishining muhim nuqtalarida yetkazib berish uchun sinovdan oÿtkazadilar. Agar sinovda katta ta'minot paydo bo'lsa, bozor ko'pincha belgilanishga tayyor emas. Bahordan keyin ko'pincha bir yoki bir nechta testlar kuzatiladi; Muvaffaqiyatli sinov (narxning keyingi o'sishini ko'rsatuvchi) odatda kamroq hajmda yuqori past darajaga etadi.

- SOS - kuch belgisi, narxningo'sishi va nisbatan yuqori hajm. Ko'pincha SOS bahordan so'ng sodir bo'ladi, bu tahlilchining oldingi harakat haqidagi talqinini tasdiqlaydi.

- LPS - so'nggi qo'llab-quvvatlash nuqtasi, reaktsiyaning past nuqtasi yoki SOSdan keyin orqaga qaytish. LPS ga zaxiralash, ilgari qarshilik ko'rsatgan qo'llab-quvvatlashning tarqalishi va hajmining pasayishi bilan orqaga chekinishni anglatadi. Ba'zi diagrammalarda, bu atamaning go'yoki yagona aniqligiga qaramay, bir nechta LPS bo'lishi mumkin.

- BU - "zaxira". Bu atama 1930-yillardan 1960-yillargacha Wyckoff usulining yetakchi oÿqituvchilaridan biri Robert Evans tomonidan yaratilgan rangli metafora uchun qisqacha. Evans SOSni narx qarshiligining "daryo bo'ylab sakrashi" bilan taqqosladi va "daryoga qaytish" qisqa muddatli foyda olish va qarshilik maydoni atrofida qo'shimcha ta'minot uchun sinovni ifodaladi. Zaxira - bu yanada muhimroq narxlarni oshirishdan oldingi umumiy tizimli element bo'lib, turli shakllarni olishi mumkin, shu jumladan oddiy qaytarib olish yoki yuqori darajadagi yangi TR.

Eslatma:

Buloqlar yoki chayqalishlar odatda TR doirasida kech sodir bo'ladi va birjaning dominant o'yinchilariga belgilash kampaniyasi boshlanishidan oldin mavjud ta'minotni aniq sinovdan o'tkazishga imkon beradi. “Bahor” narxni TRning eng past darajasidan pastga tushiradi va keyin TR ichida yopilish uchun teskari o'zgaradi; bu harakat katta manfaatdor shaxslarni kelajakdagi tendentsiya yo'nalishi haqida jamoatchilikni chalg'itishga va qo'shimcha aktsiyalarni arzon narxlarda sotib olishga imkon beradi. Birikish TR oxirida terminal silkinishi steroidlardagi bahorga o'xshaydi. Tebranishlar narxlarning o'sishi boshlanganidan keyin ham sodir bo'lishi mumkin, bunda chakana savdogarlar va uzoq pozitsiyadagi investorlarni o'z aktsiyalarini yirik operatorlarga sotishga undash maqsad qilingan. Shu bilan birga, buloqlar va terminallarni silkitish talab qilinadigan elementlar emas: 1-to'plash sxemasi bahorni tasvirlaydi, 2-to'plash sxemasi esa buloqsiz TRni ko'rsatadi.

Rad etish: Ushbu maqolaning aksariyati dastlab Wyckoff Analytics jamoasi tomonidan ChartSchool uchun www.stockcharts.com saytida yozilgan. Ushbu material StockCharts.com saytining ruxsati bilan bu yerda ko'paytiriladi. www.wyckoffanalytics.com

Machine Translated by Google

Akkumulyatsiya Wyckoff bosqichlari

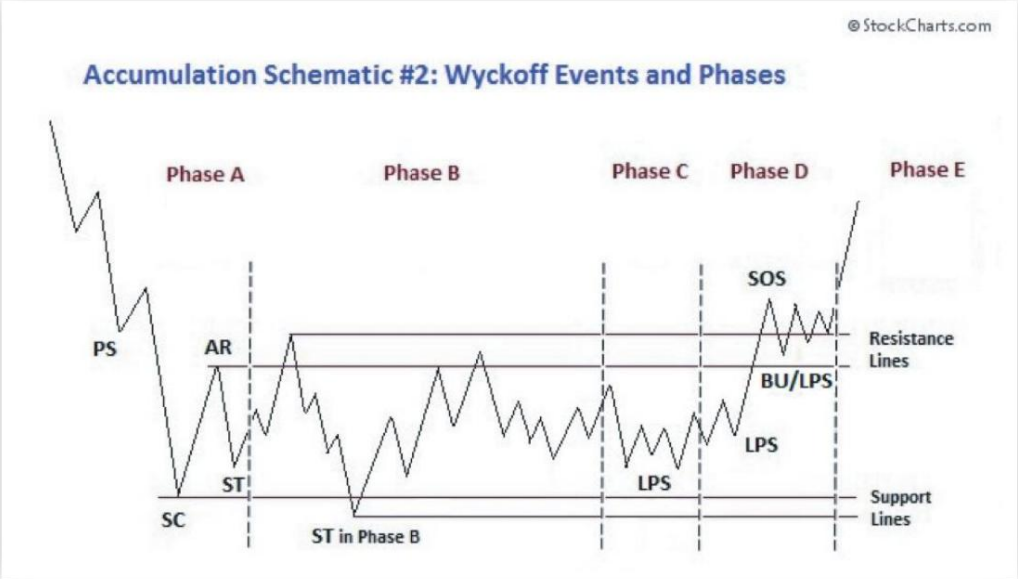

Faza A: Faza A oldingi pasayish tendentsiyasining to'xtashini bildiradi. Shu paytgacha ta'minot ustun bo'lib kelgan. Ta'minotning yaqinlashib kelayotgan qisqarishi dastlabki qo'llab-quvvatlash (PS) va sotishning eng yuqori nuqtasida (SC) dalolat beradi. Ushbu hodisalar ko'pincha shtrixli diagrammalarda juda aniq ko'rinadi, bu erda kengayib borayotgan tarqalish va katta hajm katta miqdordagi aktsiyalarning jamoatchilikdan yirik professional manfaatlarga o'tkazilishini tasvirlaydi. Ushbu kuchli sotuv bosimi bartaraf etilgandan so'ng, odatda aktsiyalarga institutsional talabdan, shuningdek qisqa muddatli qoplamadan iborat avtomatik miting (AR) paydo bo'ladi. SC sohasida muvaffaqiyatli o'tkazilgan ikkilamchi sinov (ST) avvalgiga qaraganda kamroq sotishni va tarqalishning torayganini va hajmining pasayishini ko'rsatadi, odatda SC bilan bir xil narx darajasida yoki undan yuqorida to'xtaydi. Agar ST SC dan pastroq bo'lsa, yangi pasayishni yoki uzoq muddatli konsolidatsiyani kutish mumkin. SC va ST ning past darajalari va AR ning yuqori darajasi TR chegaralarini belgilaydi. Yuqoridagi ikkita jamg'arish sxemasida ko'rsatilganidek, diqqatni bozor xatti-harakatlariga qaratishga yordam beradigan gorizontal chiziqlar chizilgan bo'lishi mumkin.

Ba'zida pasayish tendentsiyasi keskin narx va hajm ta'sirisiz yakunlanishi mumkin. Biroq, umuman olganda, PS, SC, AR va ST ni ko'rish afzalroqdir, chunki ular nafaqat aniqroq diagramma landshaftini, balki yirik operatorlar to'plashni qat'iy boshlaganliklarini aniq ko'rsatib beradi.

Qayta to'plangan TRda (uzoq muddatli o'sish tendentsiyasida sodir bo'ladi) PS, SC va STni ifodalovchi nuqtalar A fazasida aniq ko'rinmaydi. Aksincha, bunday hollarda A faza odatda taqsimotda ko'rinadiganga o'xshaydi (quyida ko'ring).). BE fazalari odatda birlamchi akkumulyatsiya bazasidagilarga qaraganda qisqaroq davomiylik va kichikroq amplitudaga ega, lekin oxir-oqibatda ularga o'xshashdir.

B bosqich: Wyckoff tahlilida B bosqich yangi yuksalish tendentsiyasi uchun "sabab yaratish" funktsiyasini bajaradi (qarang: Wyckoff qonuni ÿ2 - "Sabab va ta'sir"). B bosqichida institutlar va yirik professional manfaatlar keyingi bahoni kutish uchun nisbatan arzon narxlardagi inventarlarni to'plashmoqda. Jarayoni

Rad etish: Ushbu maqolaning aksariyati dastlab Wyckoff Analytics jamoasi tomonidan ChartSchool uchun www.stockcharts.com saytida yozilgan. Ushbu material StockCharts.com saytining ruxsati bilan bu yerda ko'paytiriladi. www.wyckoffanalytics.com

Machine Translated by Google

Akkumulyatsiya Wyckoff bosqichlari

institutsional jamg'arma uzoq vaqt talab qilishi mumkin (ba'zan bir yil yoki undan ko'proq) va aktsiyalarni arzonroq narxlarda sotib olishni va qisqa muddatli sotish bilan narxdagi avanslarni tekshirishni o'z ichiga oladi. Odatda B bosqichida bir nechta STlar, shuningdek, TR ning yuqori uchida ko'tarilish tipidagi harakatlar mavjud. Umuman olganda, katta manfaatlar qolgan suzuvchi ta'minotni iloji boricha ko'proq sotib olishni maqsad qilgan holda, TR rivojlanishi bilan aktsiyalarning sof xaridorlari. Institutsional sotib olish va sotish savdo diapazonining o'ziga xos yuqoriga va pastga baho ta'sirini beradi. V bosqichining boshida narxlarning o'zgarishi keng tarqalgan bo'lib, yuqori hajm bilan birga keladi. Mutaxassislar ta'minotni o'zlashtirgani sayin, TR ichidagi pasayishlar hajmi pasayish tendentsiyasiga ega. Ta'minot tugashi mumkin bo'lganida, zaxira C bosqichiga tayyor.

C bosqichi : S bosqichida aktsiya bahosi qolgan ta'minotning hal qiluvchi sinovidan o'tadi, bu "aqlli pul" operatorlariga aktsiyani belgilashga tayyormi yoki yo'qligini aniqlashga imkon beradi. Yuqorida ta'kidlab o'tilganidek, bahor - bu TR ning qo'llab-quvvatlash darajasidan (A va B bosqichlarida o'rnatilgan) past narx harakati bo'lib, u tezda teskari va TRga qaytadi. Bu ayiq tuzog'iga misoldir, chunki qo'llab-quvvatlash ostidagi pasayish pasayish tendentsiyasining qayta tiklanishidan dalolat beradi. Aslida, bu kech sotuvchilarni (ayiqlarni) tuzoqqa tushirib, yangi yuksalishning boshlanishini anglatadi. Wyckoff usulida bahor (yoki silkinish) bilan ifodalangan ta'minotning muvaffaqiyatli sinovi yuqori ehtimollik bilan savdo qilish imkoniyatini beradi. Kam hajmli buloq (yoki past hajmli tebranish sinovi) qimmatli qog'ozlar yuqoriga ko'tarilishga tayyor bo'lishi mumkinligini ko'rsatadi, shuning uchun bu hech bo'lmaganda qisman uzoq pozitsiyani boshlash uchun yaxshi vaqt. Tez orada SOS paydo bo'lishi bahor yoki chayqalishdan keyin tahlilni tasdiqlaydi. 2-to'plash sxemasida ta'kidlanganidek, ta'minotni sinovdan o'tkazish TRda bahor yoki chayqalishsiz yuqoriroqda sodir bo'lishi mumkin; Bu sodir bo'lganda, C fazasini aniqlash qiyin bo'lishi mumkin.

D bosqichi: Agar biz tahlil qilishda to'g'ri bo'lsak, talabning taklif ustidan doimiy ustunligi kuzatilishi kerak. Bu narx spredlarini kengaytirish va hajmni oshirish bo'yicha avanslar (SOS), shuningdek, kichikroq spredlar va pasayib ketgan hajmlar bo'yicha reaktsiyalar (LPSs) bilan tasdiqlanadi. D bosqichida narx hech bo'lmaganda TR ning yuqori qismiga o'tadi. Ushbu bosqichdagi LPS odatda daromadli uzoq pozitsiyalarni boshlash yoki qo'shish uchun ajoyib joylardir.

E bosqichi: E bosqichida aktsiya TRni tark etadi, talab to'liq nazorat ostida va markirovka hamma uchun ravshan. Tebranishlar va odatiy reaktsiyalar kabi muvaffaqiyatsizliklar odatda qisqa muddatli bo'ladi. Yirik operatorlar tomonidan daromad olish va qo'shimcha aktsiyalarni (qayta jamg'arish) o'z ichiga olgan yangi, yuqori darajadagi TRlar E bosqichining istalgan nuqtasida paydo bo'lishi mumkin. Bu TRlar ba'zan undan yuqori darajaga chiqish yo'lida "pog'ona toshlari" deb ataladi. narx maqsadlari.

Rad etish: Ushbu maqolaning aksariyati dastlab Wyckoff Analytics jamoasi tomonidan ChartSchool uchun www.stockcharts.com saytida yozilgan. Ushbu material StockCharts.com saytining ruxsati bilan bu yerda ko'paytiriladi. www.wyckoffanalytics.com

Machine Translated by Google

Wyckoff voqealarini

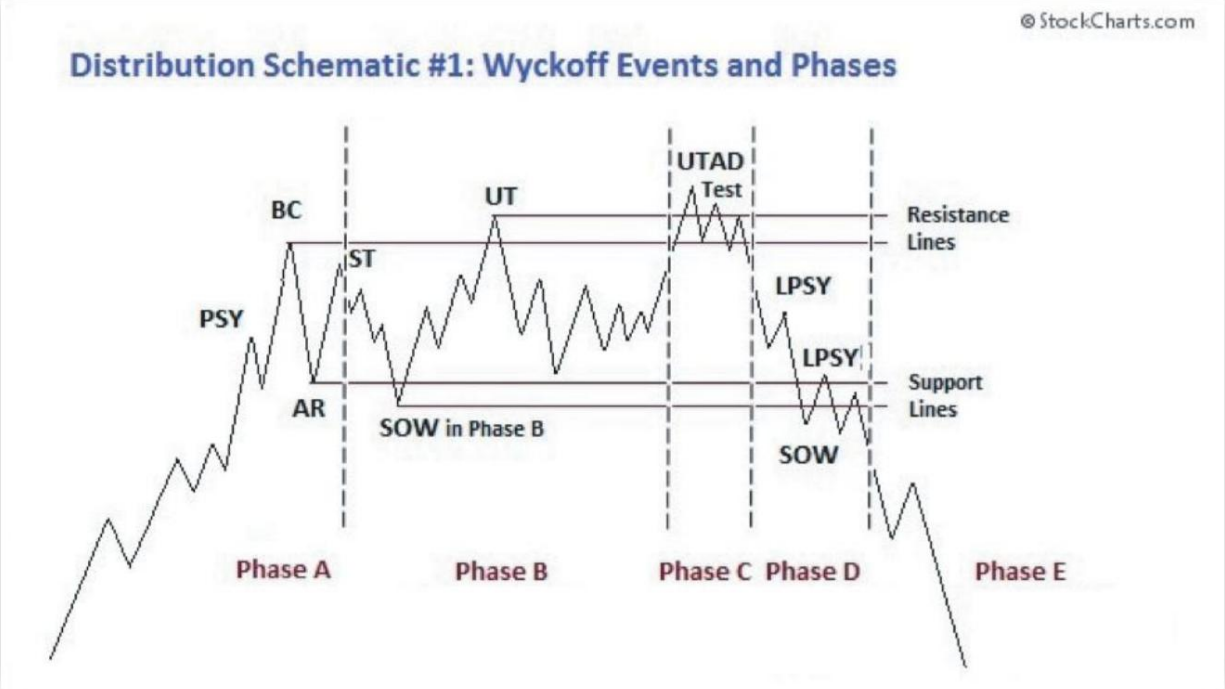

PSY - dastlabki ta'minot, bu erda katta manfaatlar aniq ko'tarilishdan so'ng ulushlarni miqdordan tushira boshlaydi. Hajmi kengayadi va narx tarqalishi kengayadi, bu tendentsiyaning o'zgarishi yaqinlashib kelayotganidan dalolat beradi.

Miloddan avvalgi - sotib olish avj nuqtasi, bu davrda ko'pincha hajm va narxlarning tarqalishida sezilarli o'sish kuzatiladi. Xarid qilish kuchi eng yuqori cho'qqiga yetib boradi, omma tomonidan og'ir yoki shoshilinch xaridlar yuqori darajaga yaqin narxlarda professional manfaatlar bilan to'ldiriladi. BC ko'pincha katta daromad hisoboti yoki boshqa xushxabarga to'g'ri keladi, chunki yirik operatorlar o'z aktsiyalarini qimmatli qog'ozlar narxini tushirmasdan sotish uchun jamoatchilikdan katta talabni talab qiladilar.

AR - avtomatik reaktsiya. Miloddan avvalgidan keyin intensiv xaridlar sezilarli darajada kamaydi va katta ta'minot davom etsa, AR sodir bo'ladi. Ushbu selloffning pastligi TR taqsimotining pastki chegarasini aniqlashga yordam beradi.

ST - ikkilamchi test, bunda narx ushbu narxlar darajasidagi talab/taklif muvozanatini tekshirish uchun BC hududiga qayta ko'rib chiqadi. Yuqori tasdiqlanishi uchun taklif talabdan ustun bo'lishi kerak; Shunday qilib, narx miloddan avvalgi qarshilik maydoniga yaqinlashganda hajm va tarqalish kamayishi kerak. ST yuqoriga ko'tarilish (UT) ko'rinishini olishi mumkin, bunda narx BC va ehtimol boshqa STlar tomonidan ifodalangan qarshilikdan yuqoriga siljiydi va qarshilik ostida yopiladi. UT dan keyin narx ko'pincha TR ning pastki chegarasini sinab ko'radi.

SOW - zaiflik belgisi , odatda TR ning pastki chegarasiga (yoki biroz o'tib) pastga siljish sifatida kuzatiladi, odatda tarqalish va hajmning oshishi bilan yuzaga keladi. AR va boshlang'ich SOW(lar) aksiyaning narx ta'sirida xarakter o'zgarishini ko'rsatadi: hozirda taklif dominant.

Rad etish: Ushbu maqolaning aksariyati dastlab Wyckoff Analytics jamoasi tomonidan ChartSchool uchun www.stockcharts.com saytida yozilgan. Ushbu material StockCharts.com saytining ruxsati bilan bu yerda ko'paytiriladi. www.wyckoffanalytics.com

Machine Translated by Google

Wyckoff voqealarini

LPSY - oxirgi etkazib berish nuqtasi. SOWda qo'llab-quvvatlashni sinovdan o'tkazgandan so'ng, tor tarqalish bo'yicha zaif miting bozorning rivojlanishida sezilarli qiyinchiliklarga duch kelayotganini ko'rsatadi. Ushbu yig'ilishning mumkin emasligi zaif talab, katta taklif yoki ikkalasi bilan bog'liq bo'lishi mumkin. LPSYs talabning tugashini va yirik operatorlar taqsimotining so'nggi to'lqinlarini chegirmaning jiddiy boshlanishidan oldin ifodalaydi.

UTAD—tarqatishdan so‘ng yuqoriga ko‘tarilish. UTAD to‘planish TRdagi bahor va terminal silkinishining taqsimlovchi o‘xshashidir. U TR ning oxirgi bosqichlarida yuzaga keladi va TR qarshiligidan yuqori bo'lgan tanaffusdan keyin yangi talabning aniq sinovini ta'minlaydi. Buloqlar va chayqalishlarga o'xshab, UTAD zarur strukturaviy element emas: ÿ1 taqsimot sxemasidagi TR UTADni o'z ichiga oladi, ÿ2 tarqatish sxemasidagi TR esa yo'q.

Tarqatish Wyckoff bosqichlari

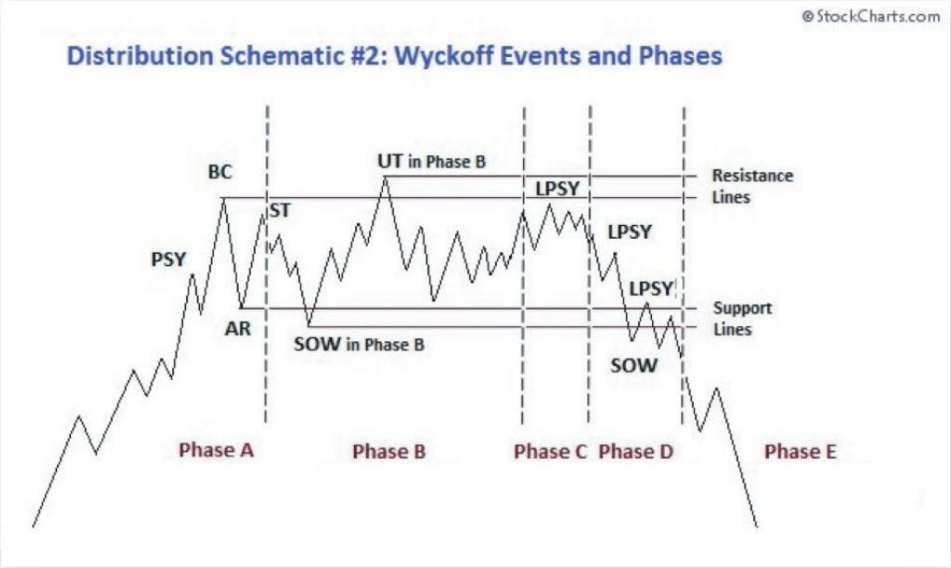

Faza A: TR taqsimotidagi A fazasi avvalgi ko'tarilish tendentsiyasining to'xtaganini bildiradi. Shu paytgacha talab hukmron bo'lgan va bozorga taklifning birinchi muhim dalili dastlabki taklif (PSY) va sotib olishning eng yuqori nuqtasi (BC) tomonidan taqdim etilgan. Ushbu hodisalardan so'ng odatda avtomatik reaktsiya (AR) va BCning ikkilamchi sinovi (ST) ko'pincha kamayadi. Shu bilan birga, ko'tarilish tendentsiyasi iqlimiy ta'sirlarsiz ham to'xtashi mumkin, aksincha, tarqalish va hajmning pasayishi bilan talabning tugashini namoyish etadi; muhim ta'minot paydo bo'lishidan oldin har bir mitingda kamroq yuqoriga ko'tarilish amalga oshiriladi.

Kattaroq pasayish tendentsiyasi doirasida qayta taqsimlangan TRda A fazasi ko'proq to'planish TR boshlanishiga o'xshab ko'rinishi mumkin (masalan, past narx va hajm ta'siri bilan). Biroq, qayta tarqatish TR ning B dan E gacha bo'lgan bosqichlari bozorning yuqori qismidagi TR taqsimotiga o'xshash tarzda tahlil qilinishi mumkin.

B bosqich: B bosqichining vazifasi yangi pasayish tendentsiyasiga tayyorgarlik ko'rish uchun sabab yaratishdir. Shu vaqt ichida,

Rad etish: Ushbu maqolaning aksariyati dastlab Wyckoff Analytics jamoasi tomonidan ChartSchool uchun www.stockcharts.com saytida yozilgan. Ushbu material StockCharts.com saytining ruxsati bilan bu yerda ko'paytiriladi. www.wyckoffanalytics.com

Machine Translated by Google

institutlar va yirik professional manfaatlar o'zlarining uzoq inventarlarini yo'q qilishmoqda va keyingi pasayishlarni kutish uchun qisqa pozitsiyalarni boshlashmoqda. Tarqatishning B bosqichi haqidagi fikrlar jamg'arishning B bosqichi uchun qilinganlarga o'xshaydi, bundan tashqari, katta manfaatlar qolgan talabni iloji boricha to'ldirish uchun TR rivojlanishi bilan aktsiyalarning sof sotuvchilari hisoblanadi. Bu jarayon talab/taklif muvozanati talab o'rniga taklif tomon egilganligi haqida ma'lumot qoldiradi. Masalan, SOWlar odatda sezilarli darajada ortib borayotgan tarqalish va pasayish hajmi bilan birga keladi.

Faza C: Tarqatishda C faza yuqoriga ko'tarilish (UT) yoki UTAD orqali o'zini namoyon qilishi mumkin. Yuqorida ta'kidlab o'tilganidek, UT buloqqa qarama-qarshidir. Bu TR qarshiligidan yuqori narx harakati bo'lib, TRda tezda teskari va yopiladi.
Bu qolgan talabning sinovi. Bu, shuningdek, buqa tuzog'i - bu ko'tarilish tendentsiyasining qayta tiklanishidan dalolat beradi, ammo aslida "noto'g'ri qadamlar" dan xabardor bo'lmagan savdogarlar uchun mo'ljallangan. UT yoki UTAD katta manfaatlarga jamoatchilikni kelajakdagi tendentsiya yo'nalishi to'g'risida chalg'itishga va keyinchalik chegirma boshlanishidan oldin qo'shimcha aktsiyalarni yuqori narxlarda bunday savdogarlar va investorlarga sotishga imkon beradi. Bundan tashqari, UTAD qisqa pozitsiyalardagi kichikroq savdogarlarni o'z ulushlarini ushbu harakatni ishlab chiqqan kattaroq manfaatlarga topshirishga undashi mumkin.

Agressiv treyderlar UT yoki UTADdan keyin qisqa pozitsiyalarni boshlashni xohlashlari mumkin. Risk/mukofot nisbati ko'pincha juda qulaydir. Biroq, "aqlli pullar" birin-ketin UT bilan bunday qisqa pozitsiyalarni boshlagan treyderlarni qayta-qayta to'xtatadi, shuning uchun ko'pincha D bosqichi va LPSYgacha kutish xavfsizroq bo'ladi.

Ko'pincha TR taqsimotida talab shunchalik zaifki, narx BC yoki boshlang'ich ST darajasiga etib bormaydi. Bunday holda, C fazasining talab testi TR ichida pastroq bo'lgan UT bilan ifodalanishi mumkin.

D fazasi : D fazasi C fazadagi sinovlar bizga talabning so'nggi nafasini ko'rsatgandan so'ng keladi. D bosqichida narx TR qo'llab-quvvatlashiga yoki orqali o'tadi. Ta'minotning aniq ustun ekanligi haqidagi dalillar qo'llab-quvvatlashning aniq uzilishi yoki UT yoki UTADdan keyin TR o'rta nuqtasidan pastga tushishi bilan ortadi. Ko'pincha D bosqichida bir nechta zaif mitinglar mavjud; ushbu LPSY'lar foydali qisqa pozitsiyalarni boshlash yoki qo'shish uchun ajoyib imkoniyatlarni ifodalaydi. D bosqichida hali ham uzoq holatda bo'lgan har bir kishi muammoni so'raydi.

Faza E: Faza E pasayish tendentsiyasining rivojlanishini tasvirlaydi; aktsiya TRni tark etadi va ta'minot nazorat ostida.
Katta SOWda TR qo'llab-quvvatlashi buzilgandan so'ng, bu buzilish ko'pincha qo'llab-quvvatlashda yoki unga yaqin joyda muvaffaqiyatsizlikka uchragan miting bilan sinovdan o'tkaziladi. Bu, shuningdek, qisqa muddatli sotish uchun yuqori ehtimollik imkoniyatini ifodalaydi. Belgilanish paytida keyingi mitinglar odatda zaifdir. Qisqa pozitsiyalarni egallagan treyderlar narxlarning pasayishi bilan to'xtab qolishlari mumkin. Muhim pastga siljishdan so'ng, iqlimiy ta'sir TR qayta taqsimlanishi yoki to'planishi boshlanishini ko'rsatishi mumkin.

Rad etish: Ushbu maqolaning aksariyati dastlab Wyckoff Analytics jamoasi tomonidan ChartSchool uchun www.stockcharts.com saytida yozilgan. Ushbu material StockCharts.com saytining ruxsati bilan bu yerda ko'paytiriladi. www.wyckoffanalytics.com

Machine Translated by Google

Talab va taklif tahlili

Chiziqli diagrammalar bo'yicha talab va taklifni tahlil qilish, hajm va narxlarning harakatini tekshirish orqali Wyckoff usulining markaziy ustunlaridan biridir. Masalan, oldingi bir necha barlardan yuqori darajada yopilgan va o'rtachadan yuqori hajm bilan birga keng tarqalgan narx sathi talab mavjudligidan dalolat beradi. Xuddi shunday, oldingi barlarning past darajasidan past darajada yopilgan keng tarqalgan yuqori hajmli narx satri ta'minot mavjudligini ko'rsatadi. Bu oddiy misollar, bunday tahlilning nozikliklari va nuanslarining ko'lamini inkor etadi. Masalan, Wyckoff voqealari va savdo diapazonlaridagi bosqichlarning oqibatlarini belgilash va tushunish, shuningdek, narx qachon yuqori yoki pastga belgilanishiga tayyorligini aniqlash asosan talab va taklifni to'g'ri baholashga asoslanadi.

Wyckoffning yuqorida tavsiflangan birinchi va uchinchi qonunlari (Taklif va talab va harakat va natijaga qarshi) ana shu asosiy yondashuvni o'zida mujassam etgan. Ko'p texnik tahlilning an'anaviy donoligi (va asosiy iqtisodiy nazariya) Talab va taklif qonunining aniq tushunchalaridan birini qabul qiladi: aktsiyalarni sotib olishga bo'lgan talab istalgan vaqtda sotish buyurtmalaridan oshib ketganda, narx talab pasayadigan darajaga ko'tariladi va/yoki yangi (o'tkinchi) muvozanatni yaratish uchun taklif ortadi. Buning aksi ham to'g'ri: sotish buyurtmalari (taklif) har qanday vaqtda sotib olish buyurtmalaridan (talab) oshib ketganda, muvozanat narxning pasayishi bilan (vaqtinchalik) talab va taklif mutanosib bo'lgan darajaga tiklanadi.

Wyckoffning uchinchi qonuni (Sa'y-harakatlarning natijasi) narx tendentsiyalarining potentsial burilish nuqtalarini taxmin qilish uchun narx-hajm yaqinlashuvi va farqlarini aniqlashni o'z ichiga oladi. Misol uchun, hajm (harakat) va narx (natija) ikkalasi ham sezilarli darajada oshganda, ular uyg'un bo'ladi, bu esa Talabning narxni oshirishda davom etishidan dalolat beradi. Biroq, ba'zi hollarda, hajm oshishi mumkin, ehtimol hatto sezilarli darajada, lekin narx kuzatilmaydi, bu esa yopilishda faqat marjinal o'zgarishlarni keltirib chiqaradi. Agar biz to'plangan savdo oralig'ida qo'llab-quvvatlashga reaktsiyada narx-hajmining bunday xatti-harakatini kuzatadigan bo'lsak, bu taklifning katta manfaatlar tomonidan o'zlashtirilishini ko'rsatadi va bu ko'tarilish hisoblanadi. Shunga o'xshab, distribyutorlik savdosi oralig'ida minimal narx o'sishi bilan rallidagi katta hajm, yirik institutlar tomonidan ham muhim taklif mavjudligi sababli aksiyaning yig'ilishga qodir emasligini ko'rsatadi. Quyidagi AAPL diagrammasidagi bir nechta reaktsiyalar Natijaga qarshi harakat qonunini ko'rsatadi.

Rad etish: Ushbu maqolaning aksariyati dastlab Wyckoff Analytics jamoasi tomonidan ChartSchool uchun www.stockcharts.com saytida yozilgan. Ushbu material StockCharts.com saytining ruxsati bilan bu yerda ko'paytiriladi. www.wyckoffanalytics.com

Machine Translated by Google

AAPLning ushbu jadvalida biz uchta narx reaktsiyasida harakat va natija tamoyilini kuzatishimiz mumkin. Birinchisida biz narxlarning bir qator keng tarqalgan barlarda tushib ketishini va hajmning oshishini ko'ramiz. Bu hajm (harakat) va narxning pasayishi (Natija) o'rtasidagi uyg'unlikni ko'rsatadi. Ikkinchi reaktsiyada narx ÿ1 Reaksiyadagi kabi bir xil miqdorda pasayadi, lekin kichikroq spredlar va past hajmda, bu taklifning qisqarishidan dalolat beradi, bu esa o'z navbatida kamida qisqa muddatli miting uchun potentsialni ko'rsatadi. 3-reaktsiyada tebranish hajmi kamayadi, lekin ovoz balandligi ortadi. Boshqacha qilib aytadigan bo'lsak, intilish kuchayadi, natija esa pasayadi, bu mitingning davom etishini kutish uchun taklifni o'zlashtiradigan yirik xaridorlarning mavjudligini ko'rsatadi.

Qiyosiy quvvat tahlili

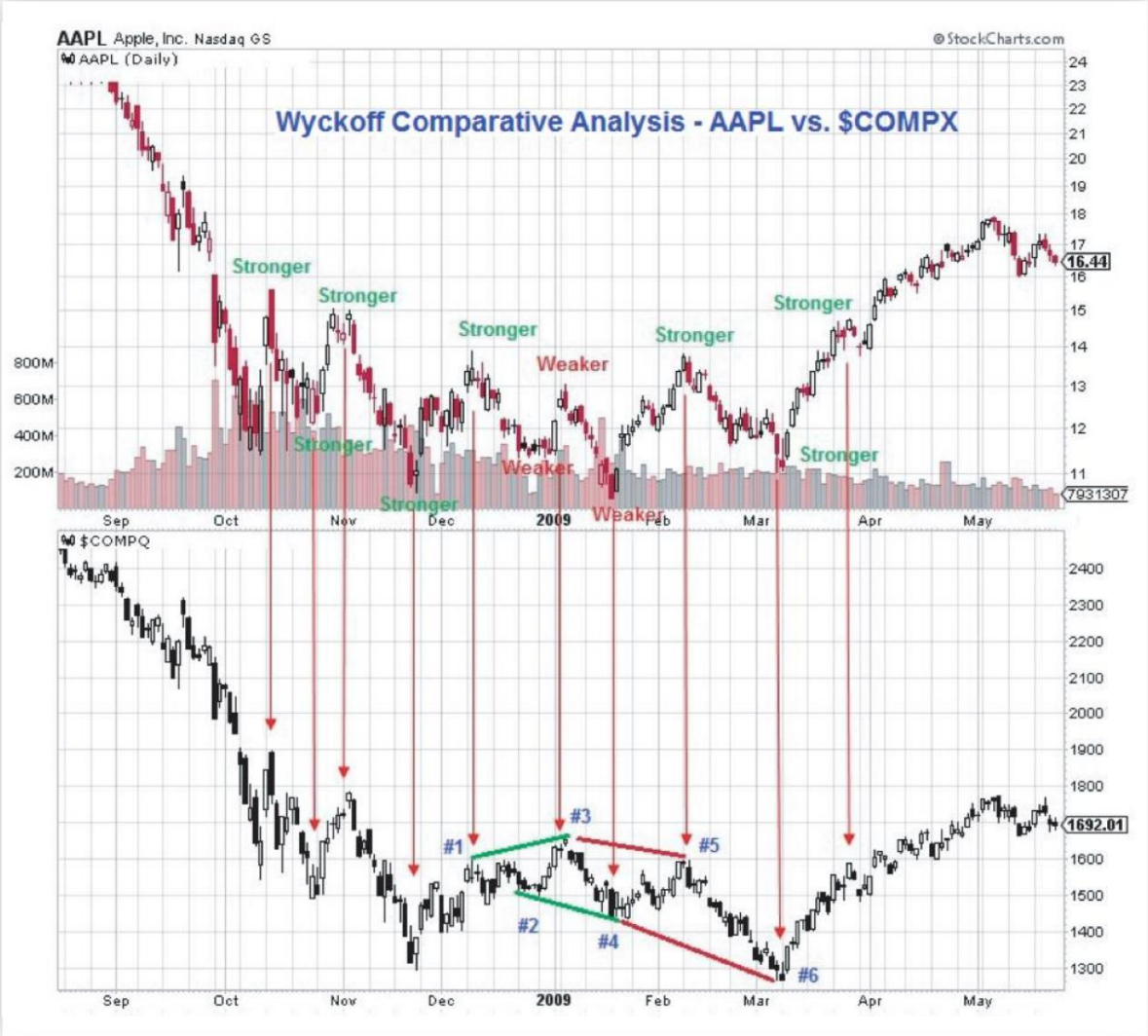

Wyckoffning aktsiyalarni tanlash jarayoni har doim qiyosiy quvvat tahlilini o'z ichiga oladi. Uzoq lavozimlarga nomzodlarni aniqlash uchun u tendentsiyalar davomida ham, savdo diapazonlarida ham bozordan ustun bo'lgan aktsiyalarni yoki tarmoqlarni qidirdi, qisqa pozitsiyalar bilan esa u past natijalarga erishganlarni qidirdi. Uning barcha diagrammalari, shu jumladan shtrix va nuqta va figurali diagrammalar qo'lda qilingan. Shuning uchun, u quyidagi misolda bo'lgani kabi, aktsiya va bozor o'rtasidagi yoki aktsiya va uning sanoatidagi boshqalar o'rtasidagi qiyosiy quvvat tahlilini bir grafikni boshqasi ostiga qo'yish orqali o'tkazdi. Wyckoff ketma-ket solishtirdi

Rad etish: Ushbu maqolaning aksariyati dastlab Wyckoff Analytics jamoasi tomonidan ChartSchool uchun www.stockcharts.com saytida yozilgan. Ushbu material StockCharts.com saytining ruxsati bilan bu yerda ko'paytiriladi. www.wyckoffanalytics.com

Machine Translated by Google

har bir diagrammadagi to'lqinlar yoki tebranishlar, har birining kuchli yoki zaif tomonlarini bir xil diagrammadagi oldingi to'lqinlarga va taqqoslash jadvalidagi mos keladigan nuqtalarga qarab o'rganadi.
Ushbu yondashuvning o'zgarishi muhim yuqori va past darajalarni aniqlash va ularni ikkala diagrammada qayd etishdir. Keyinchalik, taqqoslash jadvalida xuddi shu narsani bajarib, avvalgi yuqori (lar) yoki past (lar) ga nisbatan narxiga qarab, aktsiyaning kuchini baholash mumkin. AAPL va NASDAQ kompozit indeksining ($COMPX) ushbu jadvallarida AAPL ÿ3 nuqtada (ÿ1 nuqtaga nisbatan) pastroq ko'rsatkichga erishmoqda, $COMPX esa o'sha nuqtada yuqoriroq ko'rsatkichga erishmoqda. Bu shuni ko'rsatadiki, AAPL ÿ3 nuqtada bozorni past ko'rsatmoqda. Fevral oyida rasm o'zgaradi: AAPL bozorga nisbatan ÿ5 nuqtada yuqoriroq va 6-bandda undan yuqoriroq pastroq bo'lib, bozorni ortda qoldirishni boshlaydi, bu ÿ5 nuqtada pastroq va ÿ nuqtada pastroqdir. 6. Uaykoff o'zining aktsiyalarini tanlashda bozorga nisbatan o'xshash kuchga ega bo'lgan qimmatli qog'ozlarda uzoq pozitsiyalarni egallaydi, chunki bu nomzodlar quyida to'qqizta sotib olish/ sotish testlarida muhokama qilinganidek, boshqa mezonlarga ham javob beradi.

Zamonaviy Wyckoff amaliyotchilari kuchli va zaif tomonlarini solishtirish uchun aktsiya va bozor proksi o'rtasidagi nisbiy kuch nisbatidan foydalanishlari mumkin. Darhaqiqat, nisbiy kuch nisbatidan foydalanish qimmatli qog'ozlar va uning tegishli bozor indeksi o'rtasida turli narx shkalalari mavjudligi sababli yuzaga kelishi mumkin bo'lgan noaniqliklarni osonroq bartaraf etishi mumkin.

To'qqizta sotib olish/sotish testlari

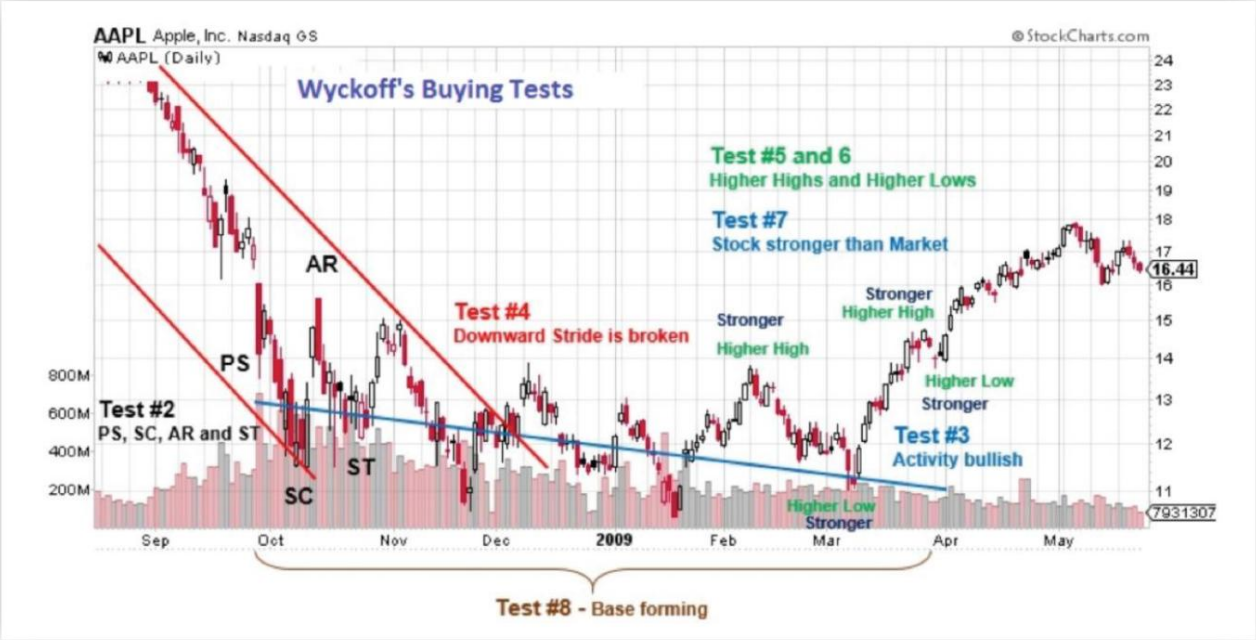

Uchta Wyckoff qonuni Wyckoff usuli uchun katta rasm asosini ta'minlasa-da, to'qqizta sotib olish va sotish testlari savdoga kirishda yordam beradigan torroq, o'ziga xos tamoyillar to'plamidir. Ushbu testlar savdo diapazoni nihoyasiga yetayotganini va yangi ko'tarilish (belgilash) yoki pasayish (belgilash) boshlanishini aniqlashga yordam beradi. Boshqacha qilib aytganda, to'qqizta test bozorda eng kam qarshilik chizig'ini belgilaydi. Quyida to'qqizta sotib olish va to'qqizta sotish testlarining ro'yxati keltirilgan, shu jumladan qaysi diagrammadan foydalanish kerakligi haqidagi havolalar.

Rad etish: Ushbu maqolaning aksariyati dastlab Wyckoff Analytics jamoasi tomonidan ChartSchool uchun www.stockcharts.com saytida yozilgan. Ushbu material StockCharts.com saytining ruxsati bilan bu yerda ko'paytiriladi. www.wyckoffanalytics.com

Machine Translated by Google

Wyckoff sotib olish testlari
Birikish

1 Salbiy narx maqsadiga erishildi - P&F diagramma

2 Dastlabki qo'llab-quvvatlash, sotish avj nuqtasi, ikkilamchi test - Bar va P&F diagrammalari

3 Faoliyatning ko'tarilishi (mitinglarda ovoz balandligi ortadi va reaktsiyalar paytida pasayadi) - shtrixli diagramma

4 Pastga siljish buzilgan (ya'ni, ta'minot chizig'i yoki pastga yo'nalish chizig'i kirib ketgan) - shtrix yoki P&F diagrammasi

5 Yuqori pastlar - Bar yoki P&F diagrammasi

6 Eng yuqori ko'rsatkichlar - Bar yoki P&F diagrammasi

7 Qimmatli qog'ozlar bozordan kuchliroq (ya'ni, aksiyalar mitinglarda ko'proq sezgir va bozor indeksiga qaraganda reaktsiyalarga chidamliroq) - shtrixli diagramma

8 Baza shakllantirish (gorizontal narx chizig'i) - Bar yoki P&F diagramma

9 Taxminiy yuqori foyda potentsiali hech bo'lmaganda dastlabki stop-loss urilgan bo'lsa, uch marta yo'qotish - P & F va chiziqli grafiklar

Wyckoff sotish uchun testlar
Tarqatish

1 Yuqori maqsad bajarildi - P&F jadvali

2 Faoliyat pasayib ketdi (mitinglarda ovoz balandligi pasayadi va reaktsiyalarda ortadi) - Bar va P&F jadvallari

3 Dastlabki ta'minot, sotib olish avj nuqtasi - Bar va P&F jadvallari

4 Qimmatli qog'ozlar bozordan zaifroq (ya'ni reaktsiyalarga bozordan ko'proq sezgir va mitinglarda sust) - shtrixli diagramma

5 Yuqoriga siljish buzilgan (ya'ni, qo'llab-quvvatlash chizig'i yoki ko'tarilish chizig'i kirib bordi) - Bar yoki P&F diagrammasi

6 Eng past ko'rsatkichlar - Bar yoki P&F diagrammasi

7 Pastki darajalar - Bar yoki P&F diagrammasi

8 Tojni shakllantirish (lateral harakat) - P&F diagrammasi

9 Taxminiy pasayish foyda potentsiali, agar dastlabki to'xtatish buyrug'iga erishilgan bo'lsa, xavfdan kamida uch baravar ko'pdir - P&F va shtrixli diagrammalar

(Pruden H (2007) dan olingan. Eng yaxshi savdoning uchta mahorati.
Hoboken, NJ: Jon Wiley & Sons, Inc.; 136-37-betlar)

Quyidagi AAPL diagrammasi 2 dan 8 gacha bo'lgan sotib olish testlarini ko'rsatadi.

Rad etish: Ushbu maqolaning aksariyati dastlab Wyckoff Analytics jamoasi tomonidan ChartSchool uchun www.stockcharts.com saytida yozilgan. Ushbu material StockCharts.com saytining ruxsati bilan bu yerda ko'paytiriladi. www.wyckoffanalytics.com

Machine Translated by Google

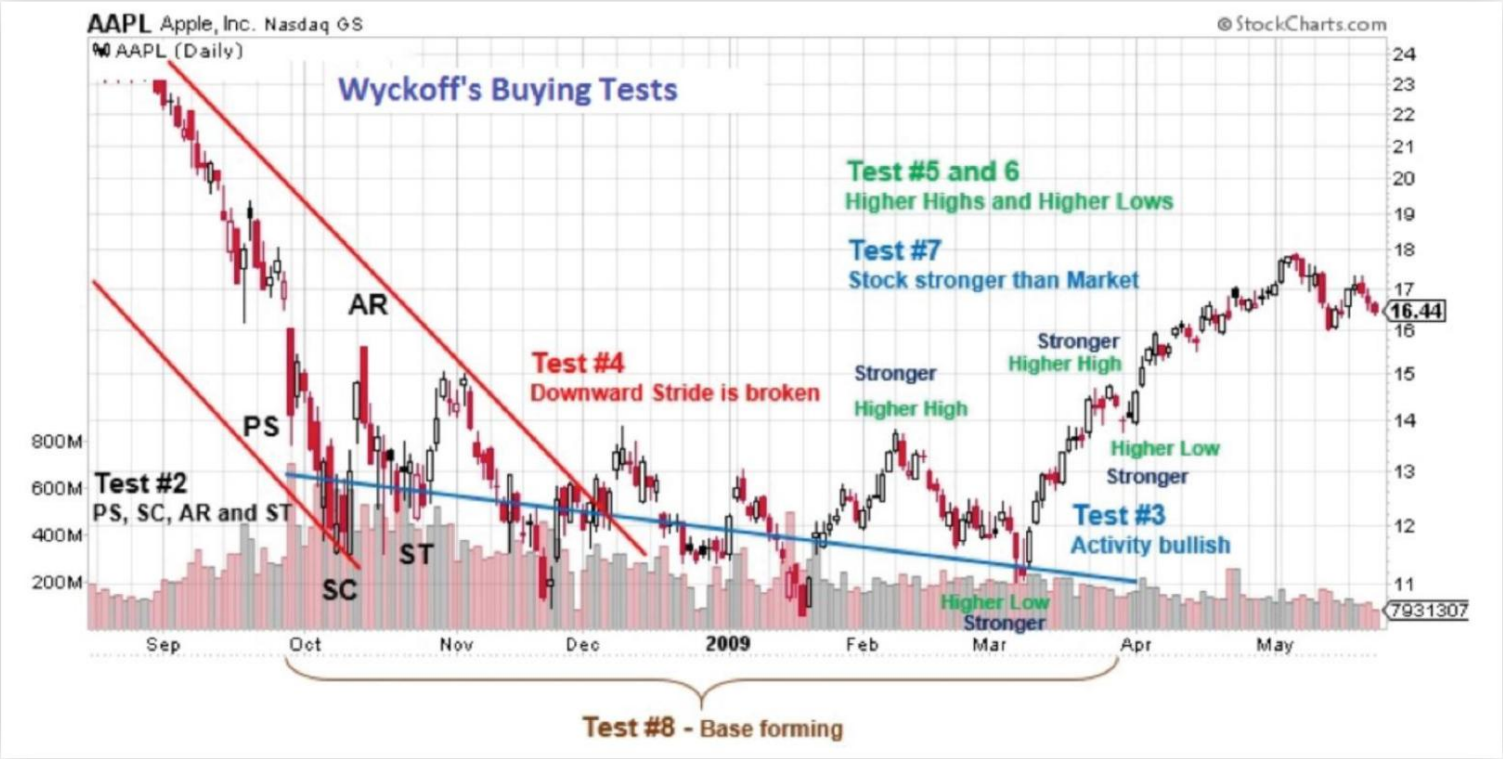

AAPL ning ushbu misolidagi pasayish tendentsiyasi ÿ2 testni qondirish uchun birlashtirilgan dastlabki yordam (PS), sotish cho'qqisi (SC), avtomatik ralli (AR) va ikkilamchi test (ST) bilan yakunlanadi. Savdo diapazoni va narxlar bo'ylab shartnomalar hajmi yuqori va past darajalarni ko'rsata boshlaydi - bu talabning pasayishiga qaramay, taklifning pasayishi va so'rilishini va yuqoriga qarab harakatlanish qulayligini ko'rsatadi. Ta'minot tugagandan so'ng, narx kutilganidan pastroq talabga ko'tarilishi mumkin. Bunday faoliyat ko'tariladi va ÿ3 testni qondiradi. Pastga siljish va pasayish tendentsiyasi kanali buzildi va narx savdo oralig'ida birlashadi - ÿ4 test qoniqtirildi. 2009-yil fevral-aprel oylarida AAPL yuqori va yuqori pasayishlarni amalga oshiradi, ularning barchasi bozordan kuchliroqdir. Bu ÿ5, 6 va 7 testlarni qondiradi. Qimmatli qog'ozlar konsolidatsiya qilish uchun olti oy vaqt sarfladi va kelajakda sezilarli avans olish uchun etarli sababni yaratdi. Baza ÿ8 testni qondiradigan shakllantirildi.

Eslatma

ÿ1 va ÿ9 testlarni faqat P&F diagrammalaridan foydalanish orqali bajarish mumkin. Savdo oralig'ida gorizontal hisoblash bo'yicha ko'rsatmalar ushbu maqolaning keyingi qismida muhokama qilinadi.

Wyckoff nuqtasi va figurasi (P&F) soni bo'yicha qo'llanma

Wyckoff Point and Figure (P&F) diagrammalaridan foydalangan holda uzoq va qisqa savdolar uchun narx maqsadlarini aniqlashning noyob samarali usulini ishlab chiqdi. Ushbu usul Wyckoffning asosiy sabab va ta'sir qonunini o'zida mujassam etgan, bunda savdo diapazonidagi gorizontal P&F soni Sababni, savdo diapazonidan keyingi narx harakati esa Effektni ifodalaydi.

Rad etish: Ushbu maqolaning aksariyati dastlab Wyckoff Analytics jamoasi tomonidan ChartSchool uchun www.stockcharts.com saytida yozilgan. Ushbu material StockCharts.com saytining ruxsati bilan bu yerda ko'paytiriladi. www.wyckoffanalytics.com

Machine Translated by Google

Wyckoff Count Guide treyderga kelajakdagi narx maqsadlarini loyihalash imkoniyatiga ega bo'lish uchun savdo oralig'ida qurilgan sababni qanday hisoblashni ko'rsatadi. Jarayon quyidagilardan iborat:

- Bir xil savdo diapazoni(lar)i va tivvmeframeni o'z ichiga olgan chiziqli diagramma va P&F diagrammasidan foydalaning.
- P&F grafigi uchun mos quti oÿlchamini tanlang: masalan, past baholi aksiyalar uchun quti oÿlchami 0,5 dan 1 ballgacha boÿlishi mumkin, yuqori baholi (> 200 dollar) aktsiyalar uchun esa 5 balldan iborat quti oÿlchami toÿgÿri keladi. Dow Jones Industrial Average uchun quti o'lchami 100 ball bo'lishi mumkin.
- Chiziqli diagrammada TR ning o'ng tomonida kuch belgisini (SOS) aniqlagandan so'ng, reaktsiyada qo'llab-quvvatlangan oxirgi nuqtani toping - oxirgi qo'llab-quvvatlash nuqtasi (LPS). Ushbu nuqtani P&F diagrammangizda ham toping va LPS narxlari darajasida o'ngdan chapga hisoblang, birinchi navbatda eng konservativ hisobingizni oling va harakat davom etayotganda chapga o'ting.
- Hisoblashdagi bu o'sishlar TR ichidagi maxsus Wyckoff hodisalariga mos keladigan fazalarga asoslangan bo'lishi kerak. Chapga o'tishda shtrix diagrammangizga o'ting va to'planish maydonini fazalarga bo'ling, bir vaqtning o'zida bitta to'liq faza qo'shing. E'tibor bering, P&F bosqichlari To'plash va tarqatishning oldingi bo'limlarida tasvirlangan savdo diapazonlarini tahlil qilishda foydalaniladigan A - E bosqichlari bilan bir xil emas. Hech qachon hisobingizga P&F fazasining faqat bir qismini qo'shmang. Hajm va narx harakati odatda faza qayerda boshlangan va tugaganini ko'rsatadi. Masalan, birinchi bosqich LPS dan bahorgacha bo'lgan P&F hisobidan iborat bo'lishi mumkin, ikkinchi bosqich esa bahordan aniq belgilangan STgacha bo'lgan sonni qamrab oladi.
- Bir nechta P&F fazalarini o'z ichiga olgan uzoq muddatli hisoblashda LPS ko'pincha dastlabki yordam yoki SC darajasida paydo bo'ladi. LPS ushbu darajalarning birida sodir bo'lganda, bu hisoblashni tasdiqlashga intiladi.
- P&F hisobi nuqtai nazaridan buloq LPS vazifasini ham bajarishi mumkin. Odatda buloqdan keyin SOS keladi va SOSdan keyingi reaksiyaning past darajasi ham haqiqiy LPS hisoblanadi.
- Trend rivojlanib borar ekan, siz tez-tez narxlar konsolidatsiyasini yoki yuqori (yoki pasayish tendentsiyasida, pastroq) darajada shakllanadigan yangi savdo diapazonini ko'rasiz. Ko'pincha, bu asl P&F sonining "tasdiqlovchi zinapoyasini" hosil qiladi. Shunday qilib, yangi TR shakllanar ekan, siz ko'pincha aktsiyalarning harakatini kuzatish orqali vaqt ko'rsatkichini olishingiz mumkin, chunki potentsial hisob asl hisobni tasdiqlashni boshlaydi. Boshqacha qilib aytadigan bo'lsak, TR pog'onadan prognoz qilingan narx maqsadi asl TR qiymatiga yaqinlashganda, yuqoriga yoki pasayish tendentsiyasi qayta tiklanishga tayyor bo'lishi mumkin.
- Ushbu bosqichma-bosqich konsolidatsiyalar ichidagi narxlarning o'zgarishi odatda birlamchi to'plash yoki tarqatish TRlariga qaraganda torroq bo'lganligi sababli, birinchisida P&F sonini o'lchash uchun kichikroq quti o'lchamidan foydalanish afzalroqdir. Masalan, uch va besh nuqtali diagrammalar bo'yicha uzoq muddatli hisob-kitoblar ko'pincha qayta to'plangan TRlarda bir nuqtali diagramma yordamida keyingi kichik hisoblar bilan tasdiqlanadi.

Rad etish: Ushbu maqolaning aksariyati dastlab Wyckoff Analytics jamoasi tomonidan ChartSchool uchun www.stockcharts.com saytida yozilgan. Ushbu material StockCharts.com saytining ruxsati bilan bu yerda ko'paytiriladi. www.wyckoffanalytics.com

Machine Translated by Google

- Uzoq muddatli narx maqsadlari uchun siz P&F sonini hisob o'lchanadigan savdo diapazonining eng past darajasiga, shuningdek, hisoblash chizig'ining past va narx darajasi o'rtasidagi yarmiga qo'shishingiz kerak. Shunday qilib, siz eng konservativ hisob(lar) dan qo'llanma sifatida foydalanasiz, shunda ko'proq real minimal narx maqsadlarini taxmin qilasiz.

- Wyckoff P&F hisoblaridan olingan narx maqsadlari "to'xtash, qarash va tinglash" kerak bo'lgan nuqtalarni ifodalaydi. Ushbu maqsadlar hech qachon tendentsiya o'zgarishining aniq nuqtalari sifatida qaralmasligi kerak; Buning o'rniga ularni burilish sodir bo'lishi mumkin bo'lgan prognozlangan nuqtalar sifatida foydalaning. Bundan tashqari, ushbu nuqtalarga yaqinlashganda narx harakati va hajmini kuzatish uchun shtrixli diagrammadan foydalanishingiz mumkin.

- Uch yoki besh nuqtali diagrammalar bo'lsa, bir nuqtali diagrammalar bilan bir xil hisoblash chizig'idan foydalanish kerak.

Wyckoffning diagrammaga asoslangan metodologiyasi tahlilning ko'p jihatlariga ta'sir qiluvchi uchta asosiy "qonun"ga tayanadi. Bularga bozor va alohida aktsiyalarning joriy va potentsial kelajakdagi yo'nalishini aniqlash, uzoq yoki qisqa muddatli savdo qilish uchun eng yaxshi aktsiyalarni tanlash, aktsiyaning savdo diapazonini tark etishga tayyorligini aniqlash va aktsiyalarning tendentsiyalari bo'yicha narxlarni prognozlash kiradi. savdo diapazoni. Ushbu qonunlar har bir grafikni tahlil qilish va savdo qilish uchun har bir aktsiyani tanlash haqida ma'lumot beradi.

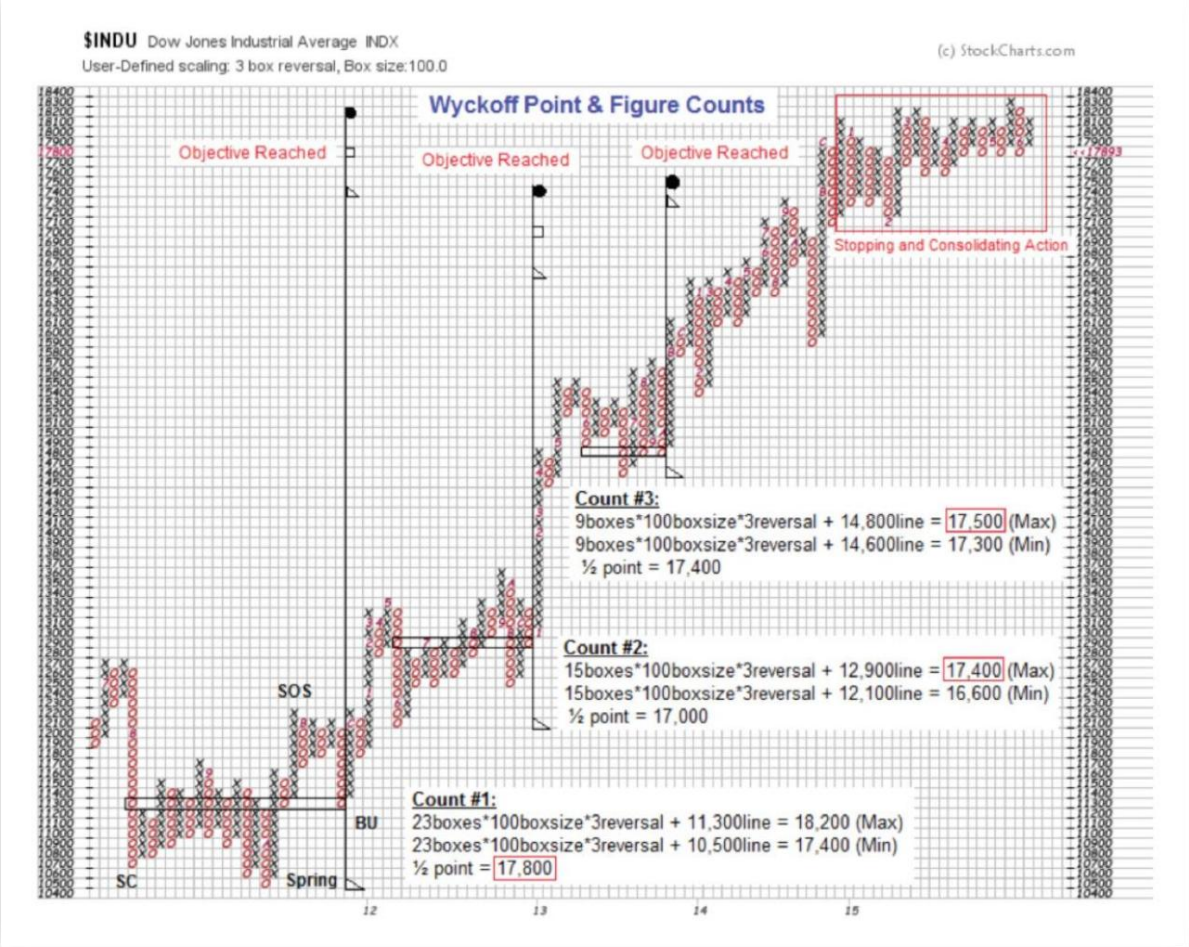

Rad etish: Ushbu maqolaning aksariyati dastlab Wyckoff Analytics jamoasi tomonidan ChartSchool uchun www.stockcharts.com saytida yozilgan. Ushbu material StockCharts.com saytining ruxsati bilan bu yerda ko'paytiriladi. www.wyckoffanalytics.com

Machine Translated by Google

Xulosa

Richard D. Wyckoffning 20-asr boshidagi kashshof ishi aktsiya bahosi tendentsiyalari birinchi navbatda aktsiya bahosini o'z foydasiga manipulyatsiya qiluvchi institutsional va boshqa yirik operatorlar tomonidan boshqarilishini anglash atrofida edi. Bugungi kunda ko'plab professional treyderlar Wyckoff usulidan foydalanadilar, ammo uning umumiy yondashuvi chakana savdogarlar orasida hali ham keng tarqalgan emas, garchi uning ta'limdagi harakatlari jamoatchilikka "o'yinning haqiqiy qoidalarini" o'rgatish uchun mo'ljallangan bo'lsa ham. Shunga qaramay, uning aktsiyalarni tanlash va investitsiya metodologiyasi, asosan, yuqori ehtimollik va yuqori daromadli savdolarni aniqlash uchun puxta, tizimlashtirilgan va mantiqiy tuzilishi tufayli vaqt sinovidan o'tdi. Ushbu yondashuv bilan bog'liq intizom investorga hissiyotlarsiz ongli savdo qarorlarini qabul qilish imkonini beradi. Wyckoff usulidan foydalangan holda, bozorning noto'g'ri tomoniga tushib qolishdan ko'ra, katta "aqlli pul" manfaatlarining niyatlaridan foydalanish orqali aktsiyalarga sarmoya kiritish mumkin. Wyckoff tahlili bo'yicha malakaga ega bo'lish juda ko'p amaliyotni talab qiladi, ammo bu harakatga arziydi. Xulosa

Rad etish: Ushbu maqolaning aksariyati dastlab Wyckoff Analytics jamoasi tomonidan ChartSchool uchun www.stockcharts.com saytida yozilgan. Ushbu material StockCharts.com saytining ruxsati bilan bu yerda ko'paytiriladi. www.wyckoffanalytics.com