AI 툴비와 함께하는

AI 영상 연출 마스터

고급 과정

프로처럼 연출하는 마지막 열쇠

빛과 카메라의 마법

상징과 시퀀스

장르별 전략

빛이 감정을 만들고, 카메라가 세계를 왜곡한다

5가지 조명 기법

렘브란트 라이팅

드라마틱·예술적

실루엣

미스터리·상징성

키아로스쿠로

누아르·공포

프랙티컬

자연스러움

갓 레이

신성함·희망

4가지 고급 카메라 기법

버티고 효과

불안감·공포

원테이크

몰입감

POV 샷

관객=캐릭터

더치 앵글 심화

혼란·긴장

말하지 않고도 이야기하는 상징의 힘

상징적 연출

반복 모티프

시간 압박 | 자유 | 자아 성찰 | 정화/변화 | 기회/단절

색상 상징

빨강=열정 | 파랑=슬픔 | 초록=성장

노랑=희망 | 흰색=순수 | 검정=미스터리

프레임 위치

과거/기억	지향/이상	미래/기대
내면/감정	현재/행동	외부/상황
기반/안정	현실/근본	결과/완료

시퀀스 패턴

몽타주 시퀀스

시간 경과·감정 축적

5샷 시스템

다큐·인터뷰 기본

콜 앤 리스폰스

액션 → 리액션

원인과 결과

장르를 지배하는 자가 영상을 지배한다

공포/스릴러

- 더치 앵글
- 키아로스쿠로
- 느린 달리 인
- 스매시 컷

불안·긴장

로맨스

- 얕은 심도
- 따뜻한 색감
- 슬로우 모션
- 아크 샷

따뜻함·친밀감

액션

- 광각 렌즈
- 빠른 컷
- 트래킹 샷
- 스피드 램프

역동성·긴박감

광고/제품

- 아크 샷
- 매크로/ECU
- 슬로우 모션
- 프랙티컬 라이팅

고급스러움·디테일

AI만이 할 수 있는 마법 같은 연출

상단 섹션 - AI 특화 5가지 고급 팁

루프 만들기
무한 반복

모핑 효과
변형·노화

파티클 추가
먼지·눈·꽃잎

텍스처 변화
표면 변형

환경 반응
상호작용

하단 섹션 - 5가지 마스터 클래스

시네마틱 오프닝

감정 절정

뷰티 광고

액션 클라이맥스

몽환적 뮤직비디오

당신은 이제 영상 연출의 마스터입니다

- ✓ 5가지 조명 기법 마스터
- ✓ 고급 카메라 기법 이해
- ✓ 상징적 연출 활용
- ✓ 시퀀스 패턴 구성
- ✓ 장르별 필수 기법 구분
- ✓ AI 특화 기법 적용
- ✓ 복합 시퀀스 설계
- ✓ 감정 맞춤 기법 선택

프롬프트 마스터 공식

기본 공식

- 장면(Scene)
- 조명(Lighting)
- 카메라(Camera)

→

고급 공식

- 프롬프트(Prompt)
- AI 도구(AI Tool)
- 기법(Technique)
- 감정(Emotion)

초급→중급→고급 완주 축하합니다!

AI 영상 연출 마스터

중급 과정

감정을 담는 연출의 기술

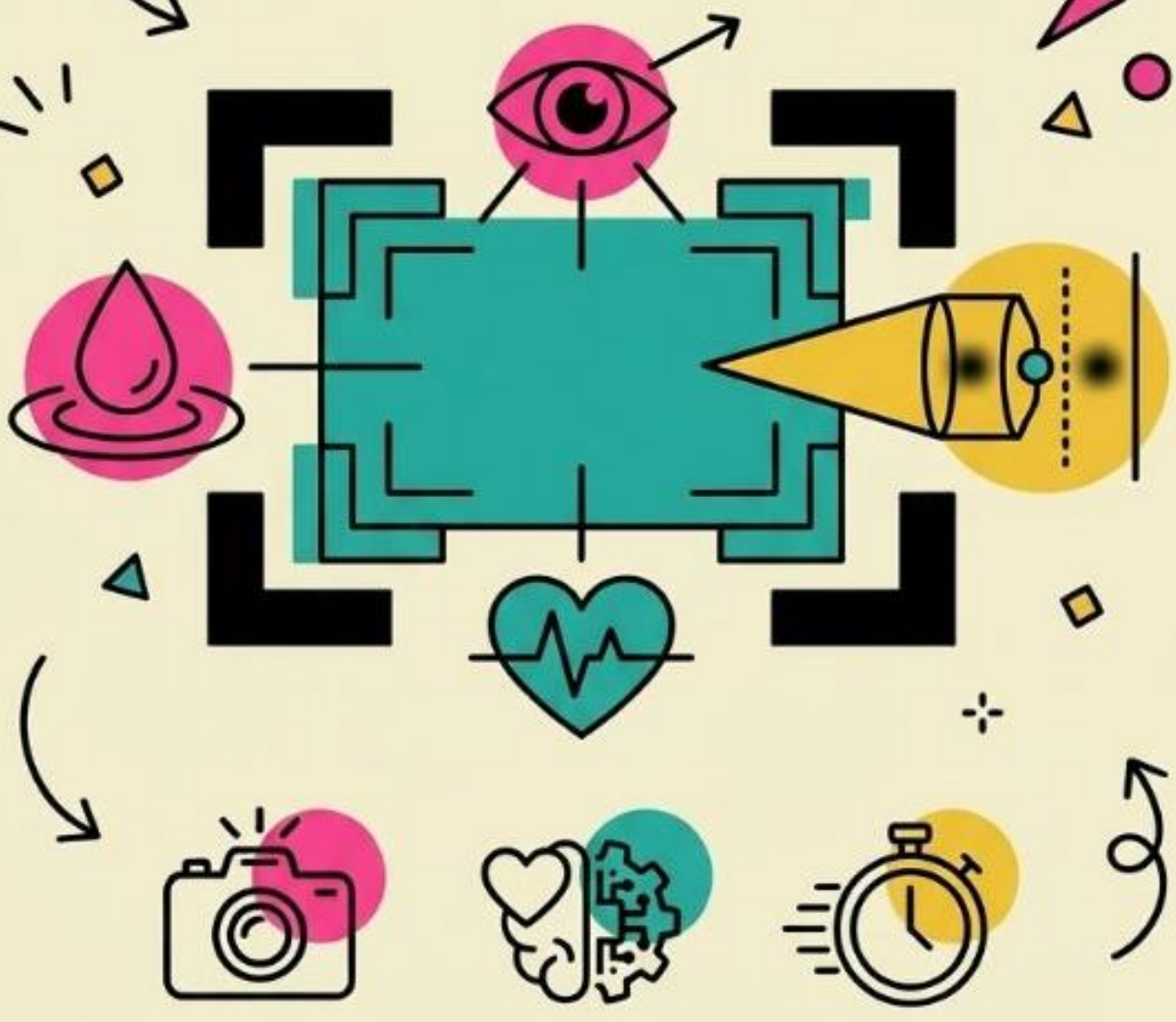

시선과 시간을 지배하는 마법

시선 제어

시간 조작

깊이와 감정을 증폭시키는 4가지 비밀

깊이감 연출

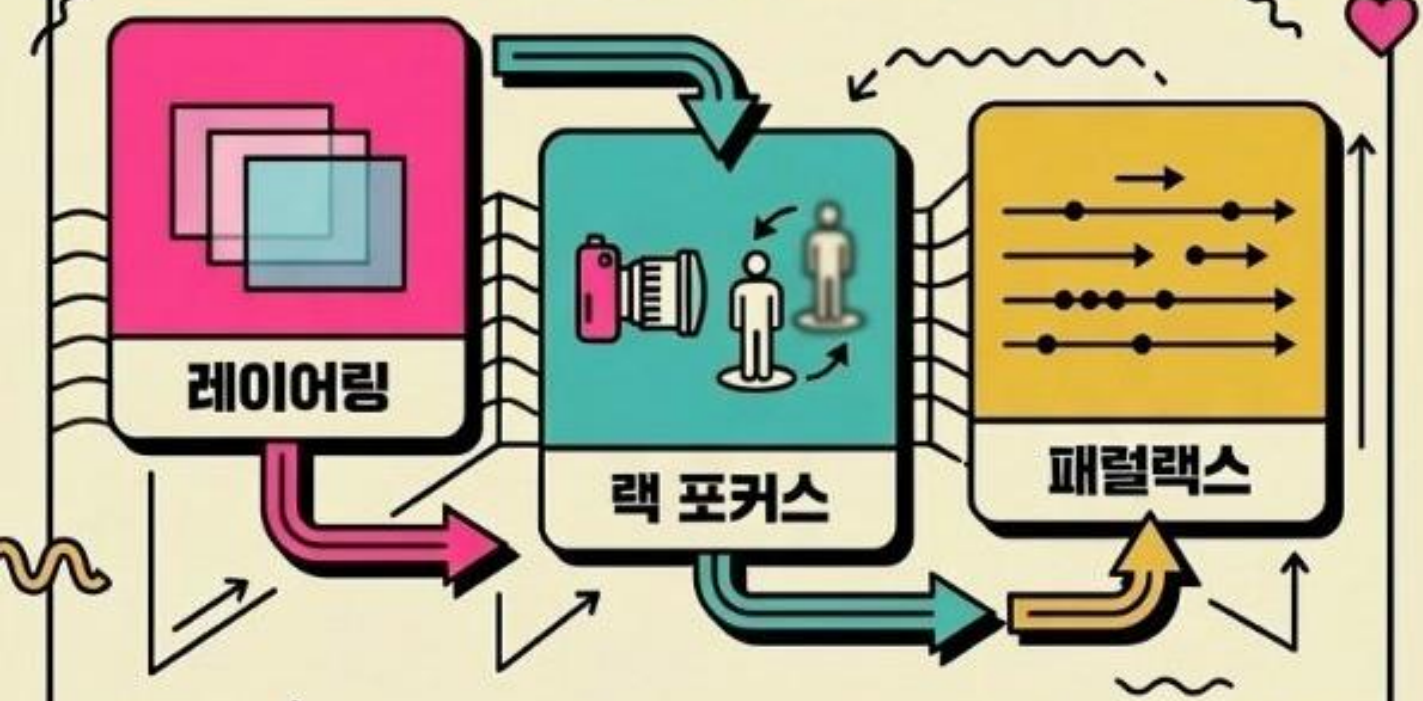

조명 기법의 심리학

움직임의 뉘앙스와 렌즈의 마법

움직임 스펙트럼

- 극도로 느림
- 부드러움
- 망설임
- 단호함
- 떨림

렌즈 특성

- 광각
- 망원
- 아나모픽
- 틸트시프트

감정별 연출의 5가지 공식

슬픔
느린 움직임,
블루톤,
정적 카메라

분노
빠른 움직임,
하이 콘트라스트,
빨간색

긴장
느린 빌드업,
그림자,
Dutch angle

사랑
얕은 심도,
골든아워
아크 샷

희망
따뜻한 색
빛 향함
틸트 업

당신은 이제 진짜 AI 영상 감독입니다

- 시선 유도 3가지 기법
- 슬로우 모션 & 스피드 램프
- 레이어링과 랙 포커스
- 감정 증폭 기법 4가지
- 움직임 속도와 질감 조합
- 렌즈 특성 시뮬레이션
- 감정별 연출 포인트
- 4컷 이상 시퀀스 설계

중급 과정 완료

고급 과정으로 ↑

AI 영상 마스터

초급 과정

카메라가 움직이면 세계가 달라진다

프레임 안에 담긴 심리 전략

극도로 넓은 샷

여식한 기문의
안건을 말라는
약해 보임

미디엄 샷

막시한 주위이
평적과 태익할 수
최중의 보임

익스트림 클로즈업

다음부이 자긴
고댁을 따적한
운영한 보임

하이 앵글

약해 보임

아이 레벨

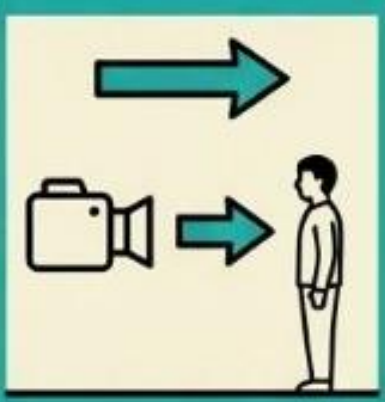

중립적

로우 앵글

강해 보임

움직임을 언어로 번역하는 공식

샷 사이즈 + 카메라 움직임 + 피사체 동작 + 분위기/속도

미디엄 샷, 카메라 고정,
그녀는 천천히 고개를 돌린다,
부드러운 조명

Kling AI
(구조적 접근)

Grok
(서술적 접근)

20가지 시나리오로 즉시 활용하기

실전 예제 20선

눈을 천천히 뜨는 여자

고개를 끄덕이는 남자

커피잔 김이 오름

머리카락 바람에 날림

뒤돌아보는 여자

걸어오는 남자

손에서 꽃잎 떨어짐

창밖 비 내리는 날

문 앞에서 망설임

당신은 이제 AI 영상 감독입니다

- 카메라 움직임 6가지 구분
- 샷 사이즈 7가지 이해
- 앵글의 심리적 효과
- 피사체 움직임 표현
- Kling과 Grok의 차이
- 프롬프트 공식 적용

초급 과정 완료