AI TOOLB와 함께하는

# AI 영상 연출 마스터

## 중급 과정

감정을 담는 연출의 기술

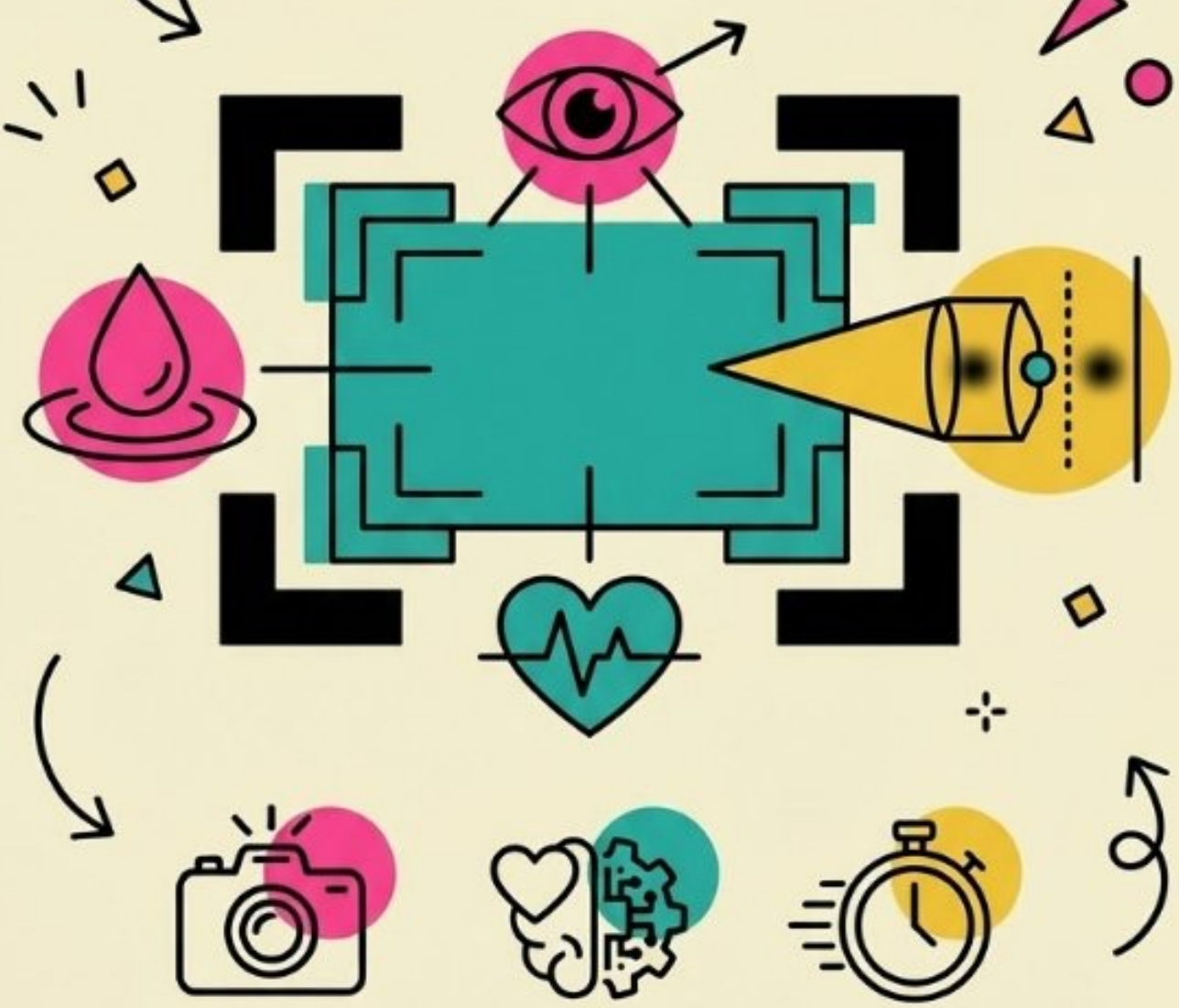

# 시선과 시간을 지배하는 마법

## 시선 제어

## 시간 조작

# 깊이와 감정을 증폭시키는 4가지 비밀

## 깊이감 연출

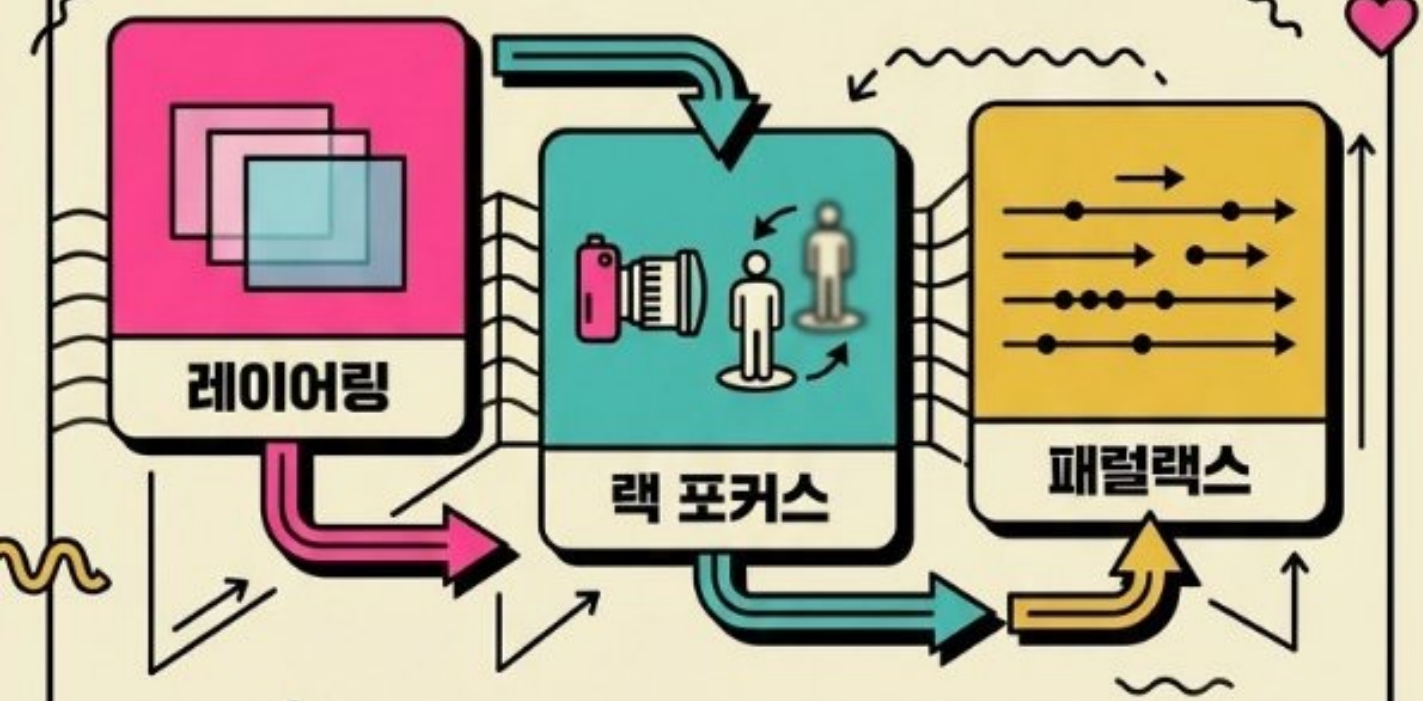


## 감정 증폭 기법

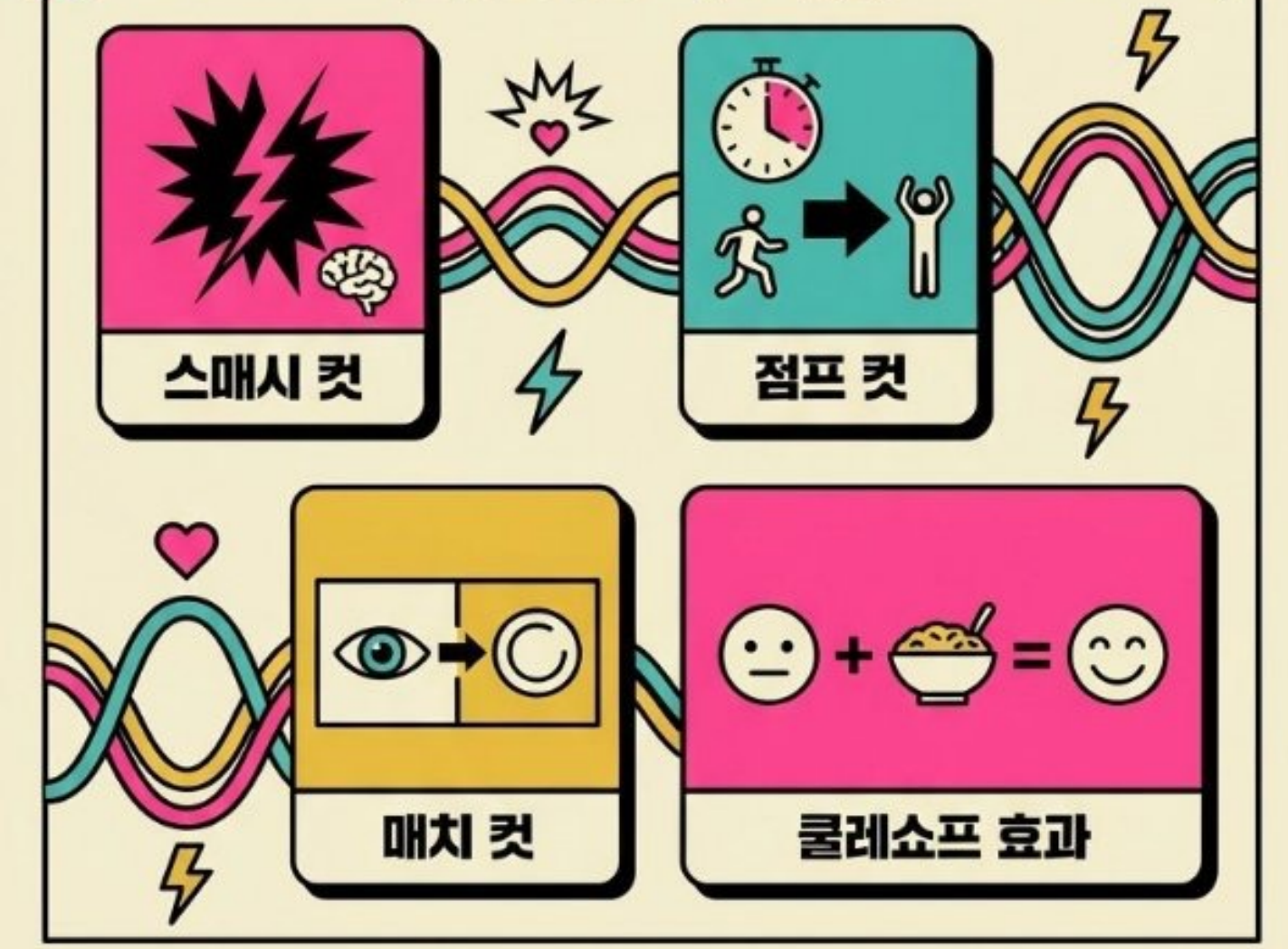

# 움직임의 뉘앙스와 렌즈의 마법

## 움직임 스펙트럼

- 극도로 느림
- 부드러움
- 망설임
- 단호함
- 떨림

## 렌즈 특성

- 광각
- 망원
- 아나모픽
- 틸트시프트

# 감정별 연출의 5가지 공식

**슬픔**
느린 움직임,
블루톤,
정적 카메라

**분노**
빠른 움직임,
하이 콘트라스트,
빨간색

**긴장**
느린 빌드업,
그림자,
Dutch angle

**사랑**
얕은 심도,
골든아워
아크 샷

**희망**
따뜻한 색
빛 향함
틸트 업

# 당신은 이제 진짜 🎬 AI 영상 감독입니다

- ✅ 시선 유도 3가지 기법
- ✅ 슬로우 모션 & 스피드 램프
- ✅ 레이어링과 랙 포커스
- ✅ 감정 증폭 기법 4가지
- ✅ 움직임 속도와 질감 조합
- ✅ 렌즈 특성 시뮬레이션
- ✅ 감정별 연출 포인트
- ✅ 4컷 이상 시퀀스 설계

중급 과정 완료

고급 과정으로 ↑

# AI 영상 마스터

초급 과정

# 카메라가 움직이면 세계가 달라진다

# 프레임 안에 담긴 심리 전략

## 극도로 넓은 샷

여식한 기문의
안건을 말라는
약해 보임

## 미디엄 샷

막시한 주위이
평적과 태익할 수
최중의 보임

## 익스트림 클로즈업

다음부이 자긴
고댁을 따적한
운영한 보임

## 하이 앵글

약해 보임

## 아이 레벨

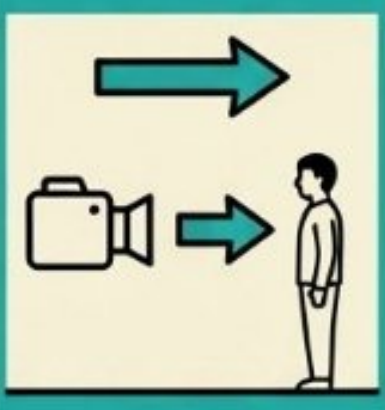

중립적

## 로우 앵글

강해 보임

# 움직임을 언어로 번역하는 공식

샷 사이즈 + 카메라 움직임 + 피사체 동작 + 분위기/속도

미디엄 샷, 카메라 고정,
그녀는 천천히 고개를 돌린다,
부드러운 조명

Kling AI
(구조적 접근)

Grok
(서술적 접근)

# 20가지 시나리오로 즉시 활용하기

## 실전 예제 20선

눈을 천천히 뜨는 여자

고개를 끄덕이는 남자

커피잔 김이 오름

머리카락 바람에 날림

뒤돌아보는 여자

걸어오는 남자

손에서 꽃잎 떨어짐

창밖 비 내리는 날

문 앞에서 망설임

# 당신은 이제 AI 영상 감독입니다

- 카메라 움직임 6가지 구분
- 샷 사이즈 7가지 이해
- 앵글의 심리적 효과
- 피사체 움직임 표현
- Kling과 Grok의 차이
- 프롬프트 공식 적용

**초급 과정 완료**