APARTAMENT: B.1 | METRAŻ: 60,10 m² | PIĘTRO: 1

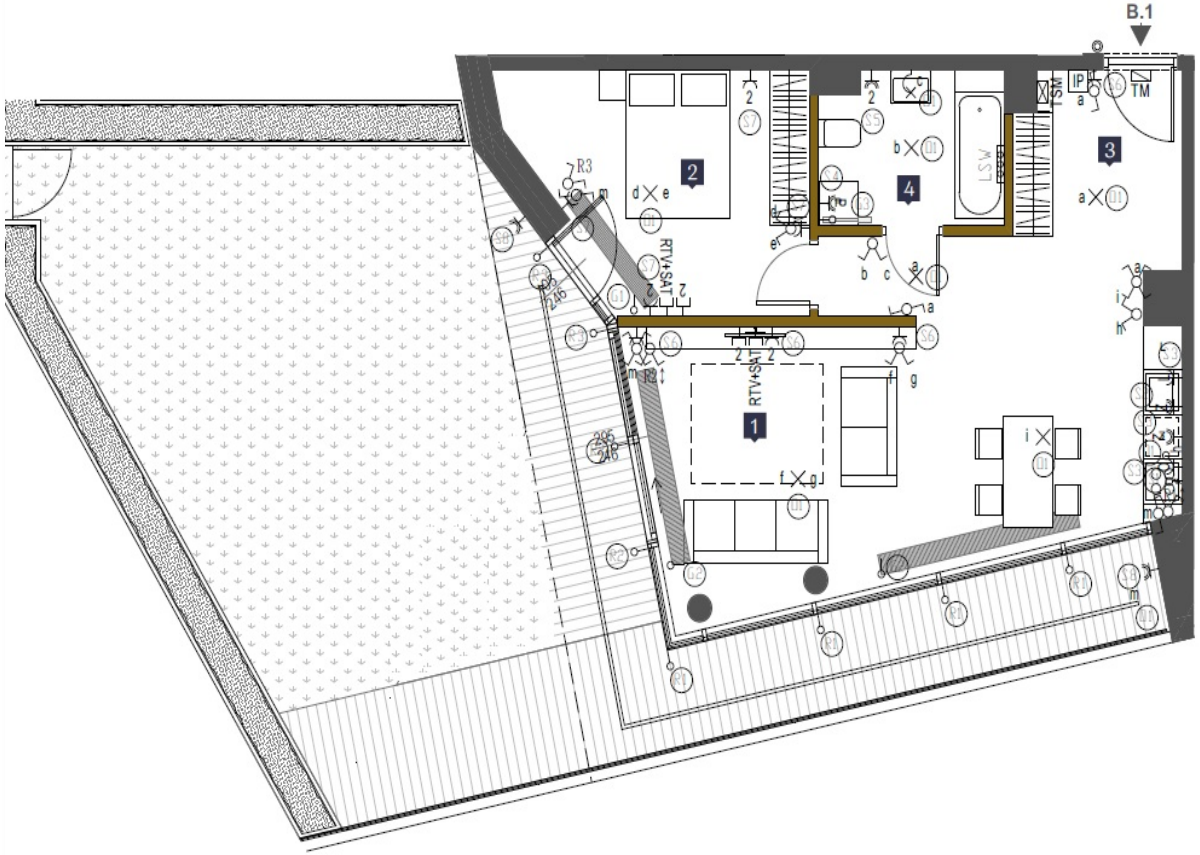

Ściany konstrukcyjne Ścianki działowe

0 1 2 3 4 5

RIVA
ZEGRZE

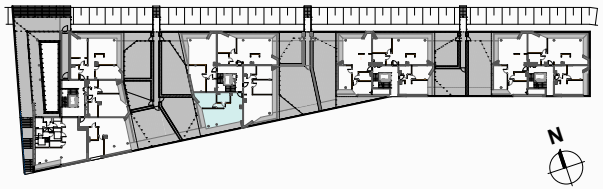

POMIESZCZENIE		METRAŻ
1	Pokój dzienny z an. kuchennym	28,06 m²
2	Sypialnia	13,44 m²
3	Korytarz	11,19 m²
4	Łazienka	5,72 m²
	Suma pow. pomieszczeń	58,41 m²
	Pow. pod ściankami działowymi	1,69 m²
	Łączna powierzchnia apartamentu	60,10 m²
	Powierzchnia tarasu	28,05 m²
	Powierzchnia przedogródka	44,41 m²

Powierzchnia pomieszczeń liczona zgodnie z Polską Normą PN-ISO 9836:1997 w stanie wykończonym. W apartamentach mogą pojawić się zmiany w związku z zaawansowaniem projektów instalacji i konstrukcji. Powierzchnia apartamentów może ulec zmianie do 5%. Urządzenia elektryczne, sanitarne i drzwi wewnętrzne nie stanowią wyposażenia apartamentów, a ich rozmieszczenie jest przykładowe. Podziały okienne mogą ulec zmianie. Przedstawione plany mają charakter wyłącznie informacyjny i nie stanowią oferty w rozumieniu Kodeksu Cywilnego.

KONTAKT

OPEN ONE SP. Z O.O. S.K.
ul. Odkryta 6 lok.8
03-140 Warszawa
NIP 524-287-77-32

BIURO SPRZEDAŻY
Riva Zegrze
ul. Odkryta 6 lok.8
03-140 Warszawa

KONTAKT:
tel.: 510 038 038
e-mail: sprzedaz@rivazegrze.pl
www.rivazegrze.pl

ARCHITEKTURA:
FPA Sp. Z o.o.
ul. Poborzańska 8 lok.189
03-368 Warszawa

www.rivazegrze.pl