CENTRO DE INTELIGÊNCIA DA AERONÁUTICA

Divisão de Proteção do Conhecimento - DPC

PROJETO MENTALIDADE DE CONTRAINTELIGÊNCIA

CARTILHA DE CONTRAINTELIGÊNCIA

A Contrainteligência é inseparável de toda e qualquer atividade de caráter sigiloso relacionada aos interesses do COMAER. Suas ações decorrem das necessidades estabelecidas pela atividade de Inteligência, sendo efetivadas conforme decisão das autoridades competentes, em todos os níveis, considerada a importância da proteção do conhecimento para a consecução da Missão do Comando da Aeronáutica.

Todo o pessoal componente do COMAER é responsável pela integridade e preservação da segurança das áreas e instalações, materiais, documentação, pessoal, meios de tecnologia da informação (TI) e do conhecimento gerado e mantido pela organização.

Toda e qualquer atividade ou ocorrência suspeita ou duvidosa deve ser comunicada ao setor de segurança e/ou de inteligência da sua organização ou da organização mais próxima do COMAER.

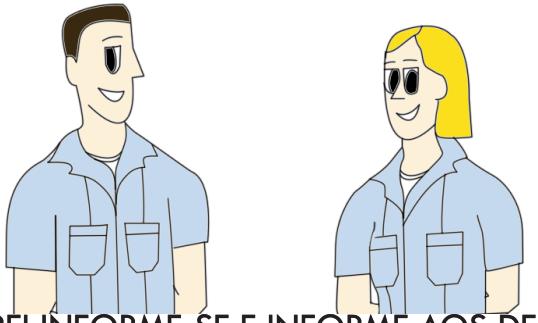

PARTICIPE! INFORME-SE E INFORME AOS DEMAIS.
A NOSSA SEGURANÇA DEPENDE DE TODOS!

DEFINIÇÕES BÁSICAS ESSENCIAIS

ÁREAS SIGILOSAS - Áreas onde informações sigilosas, documentos, materiais, meios de comunicações ou sistemas de informação são tratadas, manuseadas, transmitidas ou guardadas e que requeiram medidas especiais de segurança e permissão de acesso.

ASSUNTO SIGILOSO - É aquele que, por sua natureza, deve ser de conhecimento restrito e, portanto, requer a adoção de medidas especiais para sua segurança.

CLASSIFICAÇÃO - Atribuição de um grau de sigilo a um dado, informação, documento, material, área ou instalação que contenha ou utilize assunto sigiloso.

COMPARTIMENTAÇÃO - É a restrição de acesso a conhecimentos ou dados sigilosos às pessoas que tenham necessidade de conhecê-los e possuam Credencial de Segurança de Pessoa Física ou Jurídica, no grau adequado.

COMPROMETIMENTO - É a perda de segurança resultante da obtenção, por pessoa não autorizada, de conhecimento de assunto sigiloso. Abrange também a inutilização de conhecimentos ou dados sigilosos através de sua adulteração, destruição ou extravio.

NECESSIDADE DE CONHECER - Condição inerente ao exercício de cargo, função ou atividade, indispensável para que uma pessoa, possuidora da Credencial de Segurança adequada, tenha acesso a dados, informações, áreas ou instalações sigilosas.

NUNCA

converse assuntos sigilosos
por telefone ou por e-mail,
e nem em locais públicos!

SEMPRE

destrua todo o lixo classificado, como as mídias (cd's, dvd's, discos rígidos, disquetes) inservíveis!

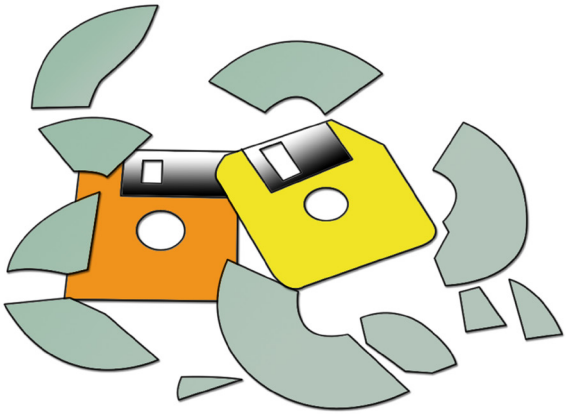

NUNCA

esqueça de utilizar as fragmentadoras antes de descartar documentos, nem de controlar a reprodução em copiadoras!

SEMPRE

controle o acesso de pessoal às áreas sigilosas, bem como o uso de meios eletrônicos nas OM!

NUNCA

deixe de renovar sua credencial de segurança, conforme prevê a ICA 200-2 do COMAER!

SEMPRE

cumpra rigorosamente o RSAS para os trâmites de expedição e recebimento de documentação sigilosa!

NUNCA

o acesso a assuntos sigilosos dependerá do posto, graduação ou cargo, mas sim da função exercida!

SEMPRE

o credenciamento será condição básica para acesso a assuntos sigilosos!

NUNCA

seja descuidado com a utilização de senhas, que são individuais e intransferíveis, e de protocolos de segurança!

SEMPRE

identifique pontos falhos e sugira mudanças. Todos somos responsáveis pela proteção do conhecimento e dos nossos meios!

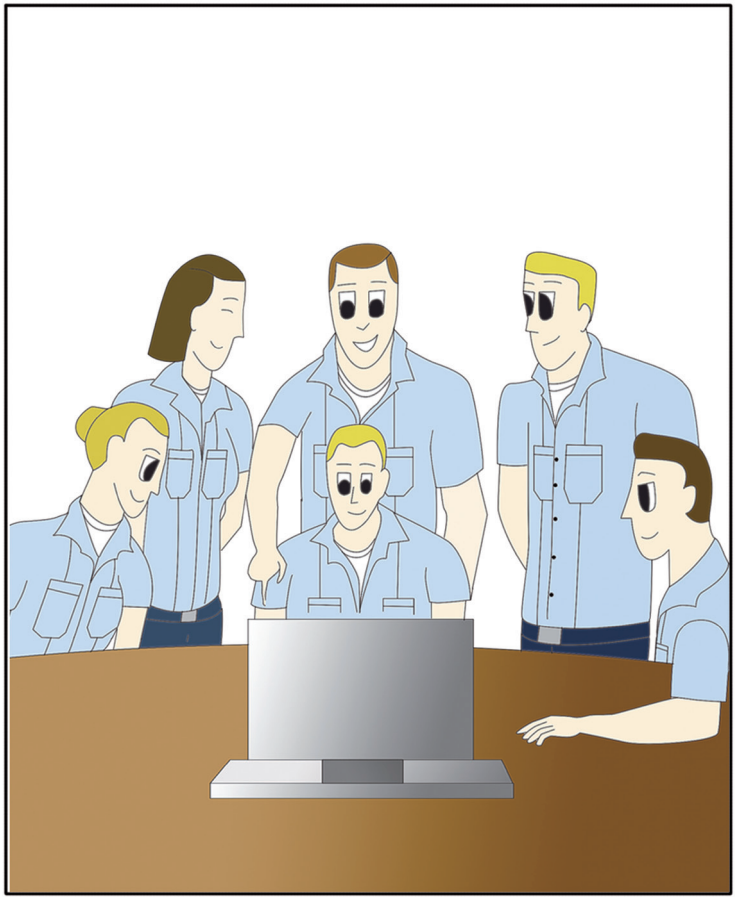

NUNCA

misture arquivos pessoais com arquivos do serviço. Evite o uso do laptop, com assuntos do serviço, em locais públicos!

SEMPRE
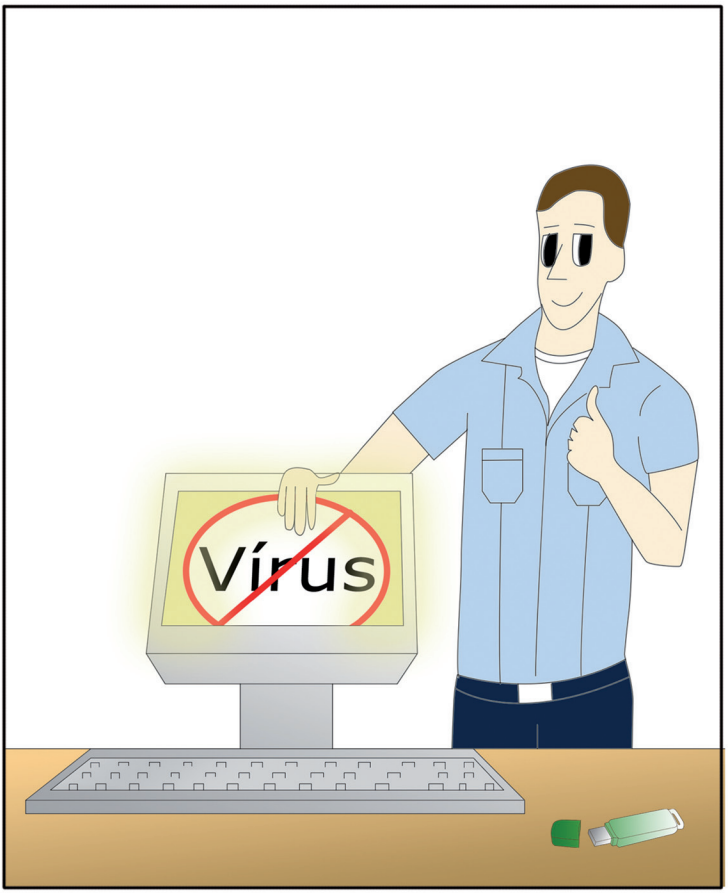
mantenha o antivírus e as demais proteções atualizadas. Tenha um pen drive exclusivo para o serviço!