REGION MITTWOCH

AUSFLÜGE

Hirzel: Naturkundlicher Abendspaziergang. Mit dem Natur- und Vogelschutzverein Hirzel. Restaurant Morgenthal. Parkplatz. 19 h.
Wädenswil: Botanica. Gärten und Pflanzensammlungen. Hochschule (ZHAW). Gartenanlage Campus Grüental.

BÜHNE

Langnau am Albis: Songs und Szenen. Schülerinnen der StageArt Musical & Theatre School. Leitung: Patrick Biagioli. Reservation: 079 303 19 53. Turbine-Theater. 20 h.
Stäfa: Die Stäfner Operatten besuchen das Rössli. Potpourri aus ihrem aktuellen Programm «Der Kunschtmeyer und sein Goethe». Rest. Rössli. Saal. 20.30 h.

FILM/MULTIMEDIA

Horgen: Cinéma 12. Intouchables (Ziemlich beste Freunde). Komödie von Olivier Nakache und Eric Toledano. Baumgärtlihof. 16.30 h.

KULTURTAGE THALWIL

Gemeindehaus: Der Monolith lebt weiter. Bilder aus Originalblech des Monolithen der Expo.02. / Frauen im Jazz, Jazz Ladies. 8–11.30 und 14–16.30 h. / Zeit-Träume. Konzert Sängerverein Thalwil. 20 h.
Ortsmuseum: Kochen mit Jean und Olga. Hörspielserie, täglich neue Folge. Garten. 9–22 h.
Pfisterschüür, Alte Landstrasse 104: T-Radio auf 98.3 MHz. Von Jugendlichen für Jugendliche. Sendebus. 16 h.
Schulhaus Feld: Robin Hood. Mit dem Kinder-Jugend-Theater Thalwil. Spiel der 1.- bis 3.-Klässler: 14 h. / 4.-Klässler: 17 h. / 5.-Klässler: 20 h.
Trotte: Stadt der Träume. Gazelabyrinth von Künstler Antonio Catalano. 14–17 h.

MESSEN/MÄRKTE

Rüschlikon: Tauschnachmittag. Küchen- und Dekoartikel. Alterszentrum Nidelbad. 14–17.30 h.

MUSIK

Gommiswald: Songfestival. Gemeinsame Konzerte der Oberstufen Gommiwald, Kaltbrunn und Weesen-Amden. Gemeindesaal. 19 h.
Rapperswil: Hafenkonzert mit der Harmoniemusik Schübelbach-Buttikon. Fischmarktplatz. 20 h.

Bild: Andrea Muheim

Zürich in Bildern und Geschichten

ERLENBACH. Mark van Huisseling, Kolumnist, Redaktionsleiter, Zeitschriftenmacher und Autor, schreibt über Berühmtheiten, seine Stadt und den Rest der Welt. Aber er schreibt auch über das, was in seinen Augen Stil, Haltung und Lebensart ausmachen. Nach «How To Be A Star» und «Wie man berühmte Menschen trifft» erschien nun sein neustes Werk, «Zürich». Darin erzählt Van Huisseling von Menschen, Geld, den «richtigen» Stadtkreisen, dem Zürich der Zürcher und dem der anderen. Im Rahmen der Ausstellung «My Zurich» von Andrea Muheim liest Mark van Huisseling aus seinem neusten Werk. Olivia Bosshart unterhält sich anschliessend mit dem Autor und der Malerin. *(zsz)*

Lesung und Gespräch: Mittwoch, 19 Uhr, etwa 20.15 Uhr Apéro und Besichtigung der Ausstellung. Python Gallery, Dorfstrasse 2, Erlenbach.

VERSCHIEDENES

Adliswil: Mit Kindern unterwegs: Was ich hab, das geb ich dir. Eltern-Gesprächsrunde. Evang.-meth. Kirche. Grundstrasse 14. 9.30 h.
Erlenbach: 40 Jahre Sonnenhof: Jubiläumsfeier. Altersheim Sonnenhof. 10.15–16.30 h.
Horgen: Badi-Event. Rutsch-Contest und Wettkämpfe. Verschiebedatum bei schlechem Wetter auf 3. Juli. Parkbad Seerose. 14–16.30 h.
Rapperswil: Zeitbörse – Tauschtreffen der Regionalgruppe Rapperswil-Obersee-Linth: Ausflug auf die Lützelau. Treffpunkt: Hafen, neben Hensa. 19 h.
Thalwil: Computeria-Treff. Alterszentrum Serata. 14 h.
• Sinnlicher Juni. Der Geschmacksinn. Abenteuerspielplatz (ASP). 14–17 h.

VORTRÄGE/LESUNGEN

Erlenbach: My Zurich. Mit Mark van Huisseling und Andrea Muheim. Python Gallery. Dorfstrasse 2. 19 h.
Uznach: Frauenmatinee: Mit Humor lebt es sich leichter. Referentinnen: Bea Tschopp und Sonja Pichler. Begegnungszentrum BGZ. 9–11 h.
Wädenswil: Wie die neuen Medien unsere Welt verändern. Referent: Marcel Burkhardt. Schulhaus Untermosen. 14.30 h.
Zollikerberg: Knochenbrüche im Alter. Referenten: Andreas Schierz und Martin Gerber, Fachärzte Chirurgie. Spital. Brunnenhofsaal. 18.30–20 h.
Zollikon: Ein Feierabendgespräch mit Regierungsrat Martin Graf. Ernst Basler + Partner AG. Zollikerstrasse 65. 20 h.

MUSIK

Rapperswil: Hafenkonzert mit der Stadtmusik Rapperswil-Jona. Fischmarktplatz. 20 h.

VERSCHIEDENES

Erlenbach: 40 Jahre Sonnenhof: Jubiläumsfeier. Altersheim Sonnenhof. 10.15–16.30 h.
Horgen: Spielmobil. Spielen und Werken für Kinder von 6 bis 12 Jahren. Dorfplatz. 16–18 h.
Wädenswil: Botanica. Fachleute informieren: Pilze, micro bis macro – lebendige Vielfalt. Hochschule (ZHAW). Campus Grüental. 17 h.

VORTRÄGE/LESUNGEN

Herrliberg: Ladie's Night. Daniela Binder stellt Neuerscheinungen für ein weibliches Publikum vor. Gentlemen sind willkommen. Gemeinde- und Schulbibliothek. 19.30 h.
Horgen: Denkpause. Gedächtnistraining mit Yvonne Furrer und Ruth Schärer, Gedächtnistrainerinnen SVGT. Ref. Kirchgemeindehaus. 9 h.
Rapperswil: Stadt Ansichten. Referentin: Martina Strecken. Stadtmuseum. 19 h.
Rüschlikon: History & Mystery. Jugendliche der Schule Rüschlikon stellen ihre Schulhausromane vor. Hotel Belvoir. Säumerstrasse 37. 19.30 h.
Thalwil: Invasive Neophyten und Gift im Garten. Referentin: Ursula Bollens, Umweltnaturwissenschaftlerin. Alterszentrum Serata. 19.30 h.

ZÜRICH MITTWOCH

AUSSTELLUNGEN

ETH – focusTerra: Die Erde im Visier. Die Beobachtung des Systems Erde aus dem Weltraum. Sonneggstrasse 5. 9–17 h.
Haus Konstruktiv: Hot Spot Istanbul. Selnaustrasse 25. 11–20 h.
Kunsthaus: Die Sammlung Hubert Looser. / Venus. Die Schenkung. Carl Burckhardt und das Kunsthaus Zürich. / Walküren über Zürich. 150 Jahre Wagner-Aufführungen in Zürich. 10–20 h.
Mühlerama: Die Wurst. Eine Geschichte mit zwei Enden. Mühle Tiefenbrunnen 231. 14–17 h.
Museum Bellerive: Mucha Manga Mystery. Alphonse Muchas wegweisende Grafik. 10–17 h.
Museum für Gestaltung Zürich: Doppelleben. René Burri. Ausstellungsstrasse 60. 10–20 h.
Schweizerisches Landesmuseum: Animali. Tiere und Fabelwesen von der Antike bis zur Neuzeit. / A piece for democracy. 100 Flaggen für die Demokratie. / Mani Matter. / Swiss Press Photo 13. Das Jahr 2012 in Bildern. / Tü-ta-too. Das Ohr auf Reisen. 10–17 h.

BÜHNE

Maag MusicHall: Roots of Salsa. Show. 20 h.
Opernhaus: Junge Choreografen. Studiobühne. 19 h.
• Lady Macbeth von Mzensk. Von Dmitri Schostakowitsch. 19.30 h.
Rote Fabrik: Das unfassbare Schicksal der Erlebnisbanane. Fabriktheater. 22 h.
• Time Is On My Side. Corsin Gaudenz. Fabriktheater. 20 h.
Schauspielhaus Pfauen: Wilhelm Tell. Von Friedrich Schiller. Dusan David Parizek, Regie. 20 h.
Schauspielhaus Schiffbau: Fratelli. Nach Carmelo Samonà. Matchbox. 18 h.
Theater am Hechtplatz: Wie wär's, wie wär's. Mit Geschwister Pfister. 20 h.
Theater Neumarkt: Die Kommune. Von Thomas Vinterberg und Mogens Rukov. 20 h.
Theater Rigiblick: Die Heimholung. Ein szenisches Projekt nach der Erzählung von Ludger Lütkehaus. 20 h.
Theater Stok: Huis clos. Compagnie du décalé. In französischer Sprache. 20 h.

MUSIK

Barfussbar in der Frauenbadi: Lumbago. Alina Amuri. Jazz, Soul. 20 h.
Cabaret Voltaire: Switzerland a Dream. Schweizerische-amerikanische Lieder und Tänze, Stefan Ineichen liest Geschichten. 20 h.
Kaufleuten: Xavier Rudd. Pop, Singer-Songwriter. 20.45 h.
Komplex 457: Korn. Nu Metal. Supporting Acts. 19.30 h.
Komplex Klub: British Sea Power. Indie Rock. 20 h.
Kunstraum Walcheturm: Gabriela Friedli Trio. Jazz. CD-Taufe. 20.30 h.

BIMARU

©Conceptis Puzzles 08010011302

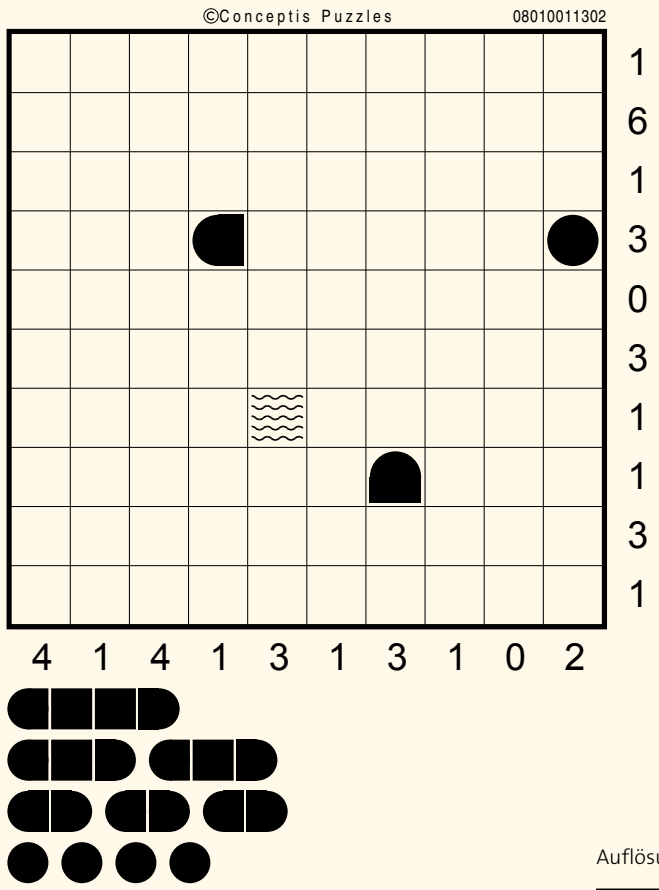

Spielregeln Bimaru:

– Die Zahl am Ende jeder Zeile oder Spalte sagt Ihnen, wie viele Felder durch Schiffe besetzt sind.
– Jedes Schiff ist vollständig von Wasser umgeben, sofern es nicht den Rand des Spielfeldes berührt.
– Ziel des Spieles ist es, herauszufinden, wo sich die Schiffe befinden. Als Hilfe bei der Suche nach den Standorten der Schiffe ist der Inhalt von einigen Feldern vorgegeben.

Auflösung von letzter Woche

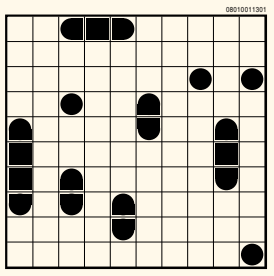

REGION DONNERSTAG

AUSFLÜGE

Langnau am Albis: Achtsamer Abendspaziergang. Mit Naturpädagoginnen. Anmeldung: 044 722 55 22. Bahnhof Sihlwald. 17.50 h.
Wädenswil: Botanica. Gärten und Pflanzensammlungen. Hochschule (ZHAW). Gartenanlage Campus Grüental.

BÜHNE

Langnau am Albis: Songs und Szenen. Schülerinnen der StageArt Musical & Theatre School. Leitung: Patrick Biagioli. Reservation: 079 303 19 53. Turbine-Theater. 20 h.
Stäfa: Der Kunschtmeyer und sein Goethe. Theatralischer Abendspaziergang mit den Operatten durch Stäfa. Gemeindehausplatz. 20 h.

KULTURTAGE THALWIL

Gemeindehaus: Der Monolith lebt weiter. Bilder aus Originalblech des Monolithen der Expo.02. / Frauen im Jazz, Jazz Ladies. 8–11.30 und 14–16.30 h.
Ortsmuseum: Kochen mit Jean und Olga. Hörspielserie, täglich neue Folge. Garten. 9–22 h.
Pfisterschüür, Alte Landstrasse 104: T-Radio auf 98.3 MHz. Von Jugendlichen für Jugendliche. Sendebus. 16 h. / Öffentliche Probe Akkordeon-Orchester Rüschlikon-Thalwil-Oberrieden zusammen mit Wädenswil. 20 h.
Trotte: Stadt der Träume. Gazelabyrinth von Künstler Antonio Catalano. 14–17 h./Sing Along mit Luke & Thom. Bekannte Songs aus Pop und Jazz zum Mitsingen. 20.30 h.

Bild: Ascot Elite

Ein perfektes Chaos

WÄDENSWIL. Alejandro und Missy wollen heiraten. Alles wäre perfekt, wäre da nicht die streng katholische Schwiegermutter in spe, die nie erfahren darf, dass Alejandros Eltern geschieden sind. Da entscheidet sich die Familie zu einem ungewöhnlichen Schritt. Das Chaos ist somit vorprogrammiert ... – «The Big Wedding», eine Komödie von Justin Zackham mit prominenter Besetzung. *(guk)*

«**The Big Wedding**»: Mittwoch, 20.15 Uhr. Schlosscinema, Wädenswil.

Bild: key

Düstere Songs

ZÜRICH. Die Rockband Korn gilt als Mitbegründer des Nu Metal, ein Crossover von Funk Metal, Neo Trash und Alternative. Ihr Sound ist geprägt von verzerrten Riffs, und in den Songs dominieren düstere, zynische und explizite Texte. Ihr neues Album «The Path Of Totality» vermählt die dunkle Aggressivität ihres Sounds mit dem frischen Beat junger Dub-Step-Künstler. *(zsz)*

Korn: Mittwoch, 19.30 Uhr. Komplex 457, Zürich. Tickets: www.starclick.ch, www.ticketcorner.ch.