RENATA VICHI
EMPRESÁRIA E PALESTRANTE

QUEM É

RENATA VICHI

- Ex CEO da Kopenhagen e fundadora da Brasil Cacau. Atualmente board member das duas marcas, com mais de 30 anos de experiência em varejo, franquias, estratégia, governança e construção de marcas.
- Experiência em joint venture com a Lindt & Sprüngli, private equity, expansão acelerada, sucessão e disciplina financeira.
- Operating Partner Latam da Advent International, com foco em M&A, crescimento, criação de valor e profissionalização de empresas.
- Membro do comitê estratégico de expansão da Grupo HOPE.
- Host do VidaLonga Podcast, com foco em longevidade, alta performance, saúde e construção de uma vida com propósito.
- Colunista da Revista Paper, onde escreve sobre negócios, liderança, longevidade e tendências de consumo.
- Autora do livro Chocolate nas Veias. Premiada como Empreendedora do Ano pela EY e reconhecida pela Forbes entre as principais CEOs do Brasil.

PRINCIPAIS

MOVIMENTOS

Ao longo de sua trajetória, Renata Vichi esteve à frente de operações bilionárias no varejo e franquias, liderando ciclos de crescimento acelerado, profissionalização e sucessão. Atuou em ambientes de alta complexidade, com fundo de investimento e multinacional, protagonizando o maior deal do segmento no Brasil com a venda da empresa para a Nestlé. Reconhecida pela construção e rejuvenescimento de marcas de alto valor, consolidou o modelo de lojas especializadas no país e tornou-se uma das principais vozes femininas do empreendedorismo brasileiro com destaque para:

- Case apresentado em Harvard sobre a expansão e consolidação do Grupo CRM
- Jurada do programa Rota Fácil
- Protagonista da série Incansável, exibida no programa Meu Sucesso
- Autora do livro Chocolate nas Veias

IMPACTO
MIDIÁTICO

Renata Vichi é uma das empreendedoras mais respeitadas do país, com presença recorrente nos principais veículos de comunicação, programas de TV, podcasts e eventos nacionais. Reconhecida não apenas pela visibilidade, mas pela credibilidade e repertório prático, gera audiência qualificada e repercussão consistente ao tratar de negócios, liderança, sucessão e empreendedorismo.

+ DE 50 EMPRESAS

JÁ CONTRATARAM SUAS PALESTRAS

+ DE 500 MIL PESSOAS

IMPACTADAS PRESENCIAL E ONLINE

RECORDE DE PÚBLICO

EM EVENTOS CORPORATIVOS, ASSOCIAÇÕES E GRANDES MARCAS

IMPACTO MIDIÁTICO

Sua audiência é qualificada e interessada em:

- Negócios e empreendedorismo
- Liderança e carreira
- Marcas premium e consumo consciente
- Longevidade
- Lifestyle equilibrado, rotina de treino e alimentação saudável
- Moda

+135 MIL
SEGUIDORES NO INSTAGRAM

+3 MILHÕES
VISUALIZAÇÕES DE CONTEÚDOS EM VÍDEO

EMPRESAS

ATENDIDAS

Ao longo de sua trajetória como palestrante, Renata Vichi já atendeu dezenas de empresas. Confira algumas:

POWER HOUSE
NESPRESSO
GPA
hsm+
Safra
btg pactual
FGV
CONAREC
RCHLO RIACHUELO
Suvinil
VTEX
syngenta
Whirlpool
SEBRAE
Fecomércio
Oral Unic
MIXED

TEMAS DE PALESTRAS

PRINCIPAIS TEMAS DE PALESTRAS

O Império da Eficiência

Como transformar disciplina, estratégia e execução em crescimento real e sustentável.

A Sucessora

Liderança, sucessão familiar e tomada de decisão em ambientes de alta pressão.

Rótulos nunca me serviram

Carreira, protagonismo feminino e liderança sem estereótipos.

Marcas que atravessam o tempo

Branding, experiência e transformação digital para construir marcas relevantes, humanas e conectadas, mesmo em um mundo cada vez mais tecnológico.

AUTORIA E

CONTEÚDO

Autora do livro **Chocolate nas Veias**

Obra que conecta liderança, disciplina, escolhas e construção de legado a partir de uma trajetória real no empreendedorismo brasileiro.

Protagonista da série **Incansável**

que retrata sua jornada profissional, visão de liderança e a construção de marcas e pessoas ao longo de mais de 30 anos de carreira.

PUBLICIDADE E PARCERIAS

Renata Vichi conecta credibilidade, repertório empresarial e influência real, especialmente junto a um público feminino que busca um lifestyle saudável, conectado à moda, autocuidado e escolhas conscientes. Sua imagem é associada a sucesso nos negócios, consistência, disciplina e construção de longo prazo.

Perfil de Parcerias

- Marcas premium e aspiracionais
- Educação, negócios, bem estar e lifestyle
- Conteúdos com autoridade, storytelling e foco em resultado

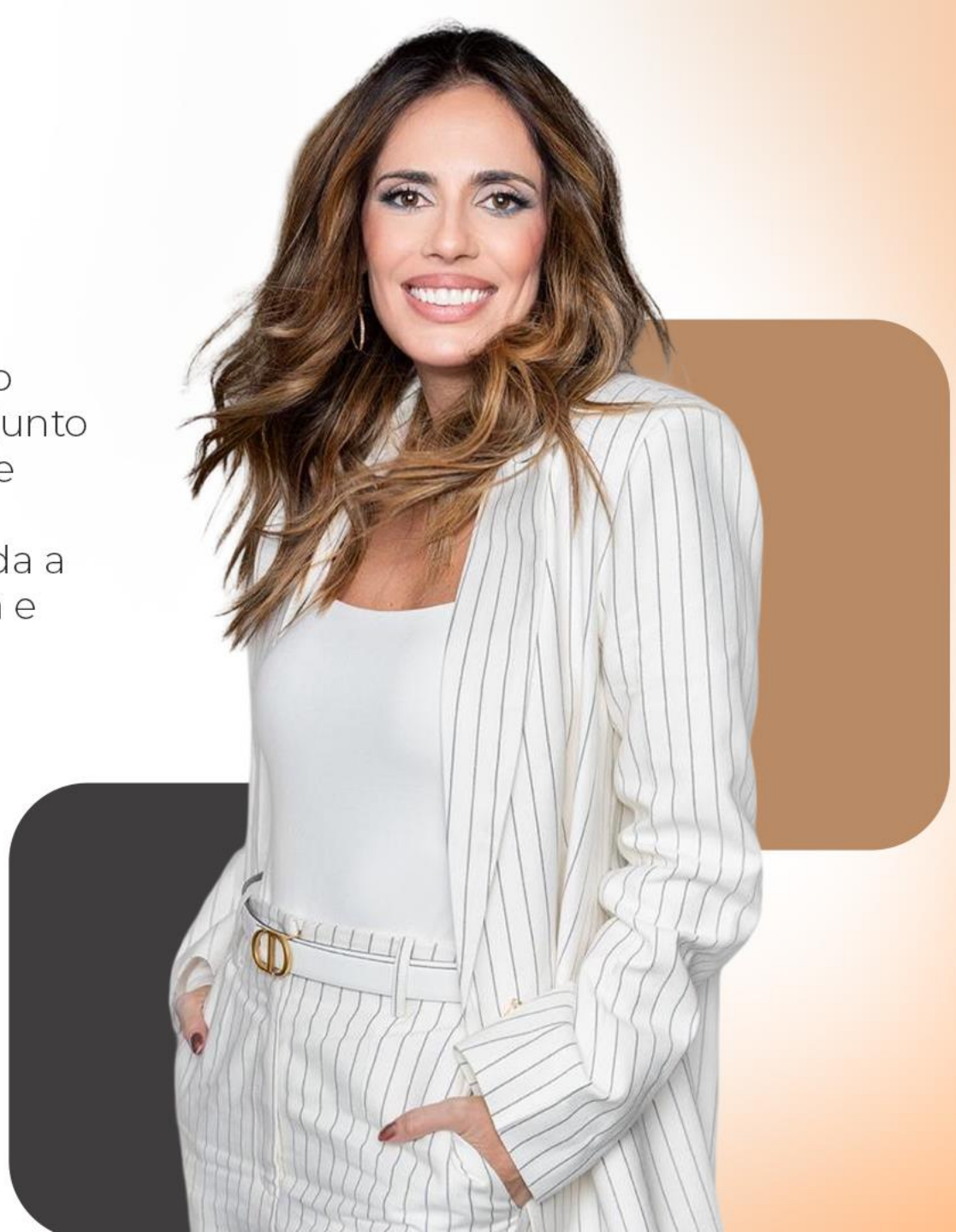

Vidalonga
Podcast

O Vidalonga Podcast é um espaço de conversas profundas, práticas e honestas sobre como viver mais e melhor com saúde, clareza, propósito e sustentabilidade ao longo do tempo.

Apresentado por Renata Vichi, ex CEO da Kopenhagen, empreendedora, conselheira e palestrante, e pelo nutricionista Luciano Bruno, o podcast nasce da vida real e da prática cotidiana de quem constrói carreira, negócios e bem-estar no longo prazo.

Aqui, longevidade não é apenas biologia. É estratégia de vida, de carreira e de negócio.

A proposta é unir ciência, saúde, bem-estar, liderança, empreendedorismo e decisões conscientes de longo prazo sempre com convidados que vivem aquilo que falam.

ENTRE EM

CONTATO

CONSULTE A AGENDA

Leve Renata Vichi
para seu evento
presencial ou online

WhatsApp: (11) 99395.9429
E-mail: renata.vichi@assetmoraes.com.br
vanessa.vieira@assetmoraes.com.br

renata_vichi