英検2級一次試験対策コースカリキュラム

（講師向けシラバス）

KIRIHARA Online Academy運営事務局

最終更新：2025年3月24日

コース概要

英検2級一次試験合格コース指導条件

下記条件に当てはまる方がコース指導が可能となります

- 英検準1級以上を持っている方
- 指定の教材を持っている方
- カリキュラムを全て把握いただいた方

英検2級一次試験合格コースの狙い

英検2級合格を目指すコースです。マンツーマンの利点を生かして、レッスンでは理解不足の部分を中心に学習します。文法やライティングなど、独学で身につけにくい部分の克服に効果的です。
多くの学習者が苦手とする語彙学習についても、講師のアドバイスのもと進めることができるため、より効率的な取り組みができます。

英作文においては「型」を身につけることが必要です。英作文のレッスンでは、どんなトピックにも対応できるライティングテクニックを磨きます。学習しづらいリスニングにおいても、効果的なトレーニングを行うことでテストに向けた効果的な学習が可能です。

すでに身につけている現在の英語力を正確に把握することで、その理解に基づいた新しい知識の獲得や、日常的に行う語彙学習や問題解答の効果を高めるためのアドバイスも受けることができます。マンツーマンでのサポートやフィードバックがありますので、学習習慣を作ることができるほか、学習効率を高めることができます。

コース監修者指導方針

YouTubeにて、監修者の指導方針動画を確認することが出来ます。

こちら、ご視聴お願いいたします。

※一次試験合格コースは準2級～2級まで同様の内容です。

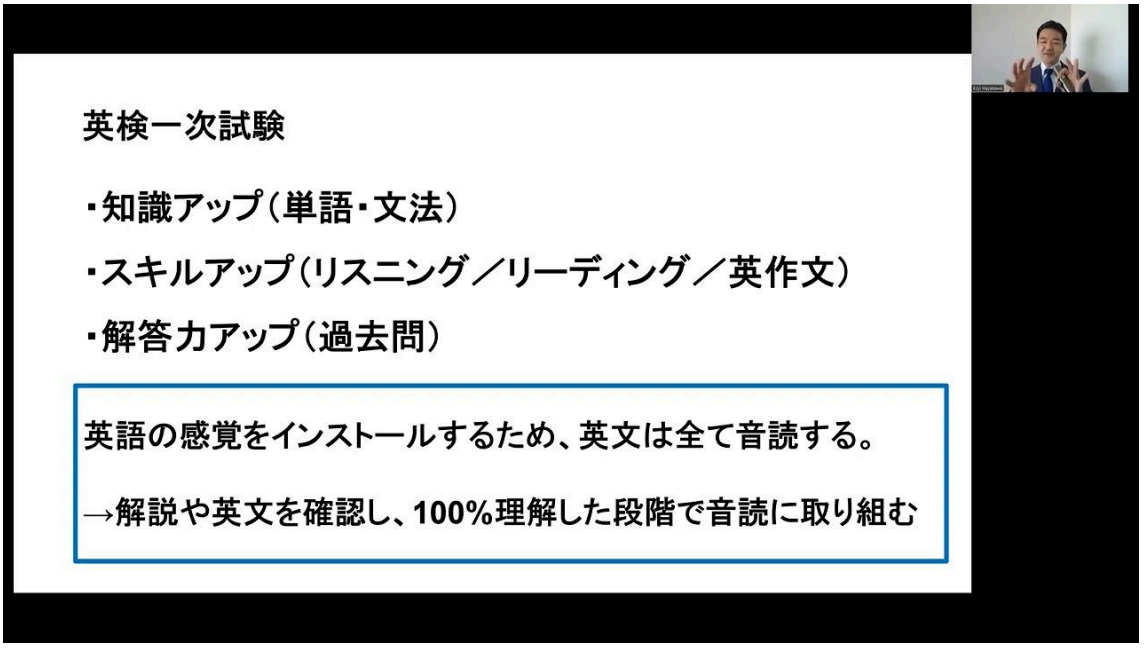

※動画は以下のURLよりご視聴ください

https://youtu.be/61U3zYYA0Ew

コース概要

コースのコマ数	8コマ
1コマの時間	50分
有効期間	3ヶ月
報酬	1レッスンにつき、1,312円

使用教材（※会員様にご購入をお願いしたい教材）

英検2級総合対策教本 改訂版[新試験対応]

出版：旺文社
価格：1,650円（税込み）
購入：https://amzn.to/3JB0JDc

この本は、受験申し込みから二次試験まで、
英検2級合格に必要なすべての情報を1冊にまとめた
総合対策書です。

- 新試験に完全対応！
- 豊富な英検情報！
- 過去問分析で傾向がつかめる！
- 模擬試験を収録！
- 4技能の力が身につく！

英検2級過去６回全問題集

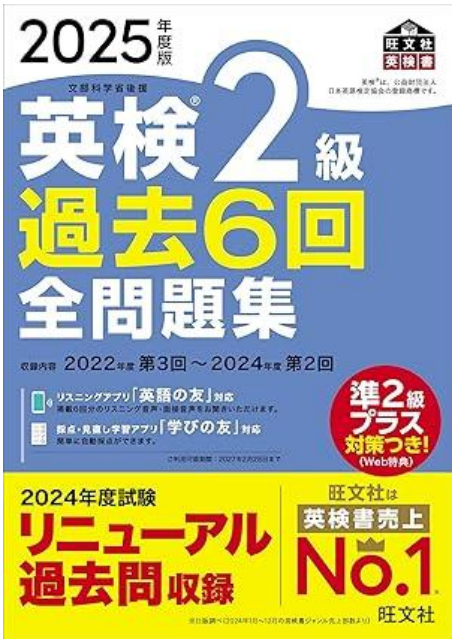

出版：旺文社
価格：1,980円（税込み）
購入：https://amzn.to/4kJ7CVg

本書には過去6回分の試験が収録されているので、これをやりこなすことで英検の出題傾向をしっかりつかむことができます。

- 掲載6回分すべての音声が聞ける！
- はじめての受験も安心！
- 充実の別冊解答！

KIRIHARA Online Academy powered by Worldtalk

使用教材（※桐原書店より無償提供させていただく教材）

DataBase AVAIL 4技能 英単語・熟語

出版：桐原書店

価格：1,155円（税込み）

※コース加入者、講師には無償で桐原書店より教材提供いたします

幅広く各種の試験に対応できるデータベースが登場！

- 英語検定試験（英検・GTECなど）の過去問を分析、「使える」語句を新たに選定
- 英語彙約1,900，熟語約200をレベル別・テーマ別に分類して収録

要約問題プリント

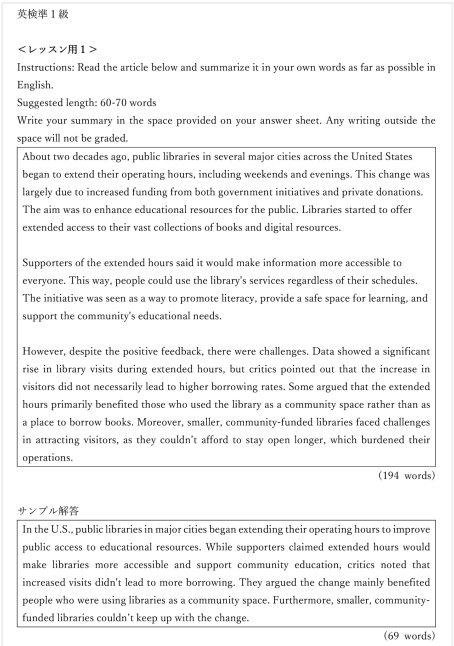

英検準１級

＜レッスン用１＞

Instructions: Read the article below and summarize it in your own words as far as possible in English.

Suggested length: 60-70 words

Write your summary in the space provided on your answer sheet. Any writing outside the space will not be graded.

About two decades ago, public libraries in several major cities across the United States began to extend their operating hours, including weekends and evenings. This change was largely due to increased funding from both government initiatives and private donations. The aim was to enhance educational resources for the public. Libraries started to offer extended access to their vast collections of books and digital resources.

Supporters of the extended hours said it would make information more accessible to everyone. This way, people could use the library's services regardless of their schedules. The initiative was seen as a way to promote literacy, provide a safe space for learning, and support the community's educational needs.

However, despite the positive feedback, there were challenges. Data showed a significant rise in library visits during extended hours, but critics pointed out that the increase in visitors did not necessarily lead to higher borrowing rates. Some argued that the extended hours primarily benefited those who used the library as a community space rather than as a place to borrow books. Moreover, smaller, community-funded libraries faced challenges in attracting visitors, as they couldn't afford to stay open longer, which burdened their operations.

(194 words)

サンプル解答

In the U.S., public libraries in major cities began extending their operating hours to improve public access to educational resources. While supporters claimed extended hours would make libraries more accessible and support community education, critics noted that increased visits didn't lead to more borrowing. They argued the change mainly benefited people who were using libraries as a community space. Furthermore, smaller, community-funded libraries couldn't keep up with the change.

(69 words)

URL：
https://academy.kirihara.co.jp/assets/pdf/eiken2_summarize_text.pdf

※コース加入者、講師には無償で桐原書店より提供いたします

2024年英検指導要領リニューアルに対応

- 桐原書店オリジナルの要約問題2問+英検協会のサンプル問題を掲載
- それぞれのサンプル回答も掲載

推奨教材

英検過去問

https://www.eiken.or.jp/eiken/exam/grade_2/solutions.html

※著作権に抵触するため、レッスンでの利用は厳禁（生徒の宿題としてやってもらうなど、レッスン以外にてご利用ください）

各種チェックシート（※学習の記録に活用します）

シートのダウンロードはこちらから。

https://academy.kirihara.co.jp/assets/pdf/eiken_hojo_sheet.zip

会員はこちらのシートに学習の進捗を記録いたします。
レッスンの前に、それぞれ確認するようお願いいたします。

学習記録シート

日々の会員様の学習記録シートとして、「何を」「何時間やったか」を記入するシートです。各レッスンの始めに講師が担当する会員の、1週間の学習を確認するためのツールとしても使用します。

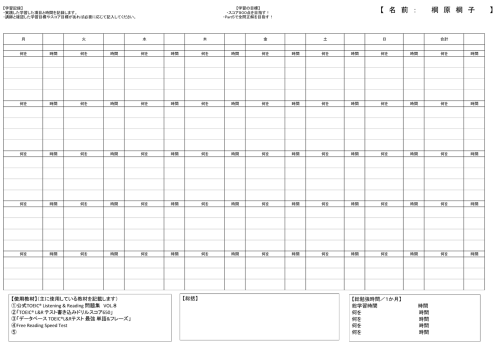

リーディングチェックリスト

リーディングの内容の理解度を確認するためのチェックリストです。
リーディング問題を実施のたびに記入し、レッスンで講師に内容の共有をお願いいたします。

受講期間中の学習方法等

レッスン方針

会員様の苦手な技能が明確な場合は、その項目を手厚くご指導ください。
英語の感覚をインストールするため、英文は全て音読する。

体験レッスンの流れ

カウンセリング＋語彙＆文法ミニテスト→課題を明確にする

事前課題(DataBase Availを活用した語彙仕分け)

1. 第1回授業までに、Level　2（2級）に全て目を通し、知っている語彙の□にチェックを入れる。
   →2級レベルの語彙で漏れているものを確認し、2級レベルの語彙をどれだけ覚えればよいかが明確になる。
2. 第1回授業で行われるテストの範囲を学習する。

宿題のVocabulary学習法

1. 学習

1. DataBaseAVAILでチェックが付いているもの（知っているもの）は、例文＆例文音声を活用して音読
2. チェックが付いていないもの（知らないもの）は、見出し語→意味（文字＆音声）で暗記。
3. 教本や過去問題集に登場したマスターしていない語彙についても上記と同様に学習する。

2. 復習

チェックがついていないものを確認し、意味を思い出す。

→意味を覚えた語彙は、例文＆例文音声を活用して音読。

Vocabulary5分間テスト（DataBase AVAIL活用）

1. 指定範囲の語彙（80語強）を毎回授業の冒頭５分間でテストを実施。講師から提示された問題を指示に従って解答する。
2. 一度記憶しても忘れてしまうのを前提として、定着のためには繰り返し確認・発音して馴染んでいくこと必要。

＜Vocabulary5分間テストスケジュール＞

授業	テスト範囲「見出し語句番号（ページ）」	PDF
1回	Level 2 0657~0740 (P.168～P.187)	2級 第1回テスト
2回	Level 2 0741~0820 (P.188～P.205)	2級 第2回テスト
3回	Level 2 0821~0901 (P.206～P.223)	2級 第3回テスト
4回	Level 2 0902~0980 (P. 224～P.241)	2級 第4回テスト
5回	Level 2 0981~1063 (P.242～P.259)	2級 第5回テスト
6回	Level 2 1064~1146 (P.260～P.277)	2級 第6回テスト
7回	Level 2 1147~1227 (P.278～P.295)	2級 第7回テスト
8回	Level 2 1228~1314 (P.296～P.313)	2級 第8回テスト

宿題のリスニング学習法

1. 教材の説明を読み、取り組む
2. 解説や英文を確認し、100%理解した段階で音読に取り組む
   ※音声部分は全てリピート＆オーバーラッピングをすることで、「読めばわかるのに聞くとわからない」という文字と音のギャップをなくす。また、スピードに対応するために、音読による英語のリズム習得を狙いとする。

宿題のリーディングチェックリスト

1. 会員様は、問題解答後、答え合わせの前後にリーディングチェックリストを記入する
2. 以下のリーディングチェックリストについて、会員様は問題解答後、答え合わせの前に「語句について」～「手応え（予想正解数）」までを記入する。答え合わせの後に実際の正解数を記入する。
3. 講師は、講座の時間内で確認し会員様の英語力や取り組み状況についてコメントする。

＜リーディングチェックリスト内容＞

語句について

☐ 知っている語彙が多かった

☐ 知っている語彙が少なかった

理解度

☐ 内容を_____%くらい理解できた

手応え

☐ 予想正解数 _____問

☐ 実際の正解数 _____問

宿題のリーディング学習法

1. 教材の説明を読み、取り組む。（「教本」の場合）
2. 問題を解く（「過去６回全問題集」の場合はここから）
3. 解説や英文を確認し、100%理解した段階で本文を音読する

宿題のライティング学習方法

日々の学習

1. カリキュラム内にも指定していますが、宿題として、講師からライティングの学習範囲を毎回お伝えします
2. 教本は教材の説明を読みながら、学習を進めてください
3. 問題集は問題を解いた後に解説を確認し、内容の理解を進めてください
4. 毎回のレッスンで宿題で解いた作文内容の確認を行います
   ※講師より添削および、内容のフィードバックを行います

2024年英検指導要領対策

2024年度の英検リニューアルに対し、桐原書店で要約問題を作成いたしました。
こちらもレッスン教材として、ご利用ください。

▼英検2級要約問題プリント
https://academy.kirihara.co.jp/assets/pdf/eiken2_summarize_text.pdf

カリキュラム

※指導の流れとして用意していますが、生徒の過去の受験状況や自己分析、講師の実力チェックにより、指導内容が変わる場合もございます
※マンツーマンレッスンの長所を活かし、生徒の弱みの強化を重視し、指導を行います
※各レッスン後に次回レッスンまでの宿題が課されます

	宿題（講座の最後に次回の授業に向けて準備してもらう）	オンラインレッスン概要
1回	● 文法（文型、時制、態、助動詞） ● 日々の語彙学習	● 語彙の出題傾向や学習法の確認 ● Vocabulary5分間テスト ● 読解の基礎（長文の構成・読み方のコ

	● リスニング、リーディング、ライティングの宿題（教本から）	ツ） ● 英作文の基礎（作文の構成）
2回	● 文法（仮定法、不定詞、動名詞、分詞） ● 日々の語彙学習 ● リスニング、リーディング、ライティングの宿題（教本から）	● Vocabulary5分間テスト ● 学習した文法の復習 ● 宿題の確認、ライティングのフィードバック ● 苦手の確認と克服するためのトレーニング
3回	● 文法（関係詞、比較） ● 日々の語彙学習 ● リスニング、リーディング、ライティングの宿題（問題集から）	● Vocabulary5分間テスト ● 学習した文法の復習 ● 宿題の確認、ライティングのフィードバック ● 苦手の確認と克服するためのトレーニング
4回	● 文法（名詞、代名詞、冠詞、形容詞、副詞） ● 日々の語彙学習 ● リスニング、リーディング、ライティングの宿題（問題集から）	● Vocabulary5分間テスト ● 学習した文法の復習 ● 宿題の確認、ライティングのフィードバック ● 苦手の確認と克服するためのトレーニング
5回	● 文法（前置詞・接続詞、特殊な構文） ● 日々の語彙学習 ● リスニング、リーディング、ライティングの宿題（問題集から）	● Vocabulary5分間テスト ● 学習した文法の復習 ● 宿題の確認、ライティングのフィードバック ● 苦手の確認と克服するためのトレーニング
6回	● 日々の語彙学習 ● リスニング、リーディング、ライティングの宿題（問題集＋要約問題プリントから）	● Vocabulary5分間テスト ● 学習した文法の復習 ● 宿題の確認、ライティングのフィードバック ● 苦手の確認と克服するためのトレーニング

7回	● 日々の語彙学習 ● リスニング、リーディング、ライティングの宿題（問題集＋要約問題プリントから）	● Vocabulary5分間テスト ● 宿題の確認、ライティングのフィードバック ● 苦手の確認と克服するためのトレーニング
8回	● 語彙学習 ● リスニング、リーディング、ライティングの宿題等、間違った箇所等の振り返り	● Vocabulary5分間テスト ● 宿題の確認、ライティングのフィードバック ● 苦手の確認と克服するためのトレーニング ● コース期間で上達したことや課題点のフィードバック、テスト本番に向けてのアドバイス

指導の流れ

第0回：無料体験レッスン 25分

体験レッスン

無料体験レッスンでは、本番試験の疑似体験として、英検試験に精通した早川先生作成によるオリジナル問題を活用して、会員様に質問および解答としての意見を聴取し、会員様の現時点での英語での即答力や合格のための型をどの程度身に付けているかを把握します。

▼体験レッスン教材はこちらをご利用ください

https://kirihara.worldtalk.jp/assets/pdf/eiken_taiken.pdf

第1回

Vocabulary5分間テスト

Level 2 0657~0740 (P.168〜P.187)

テストはこちらのURLから

https://academy.kirihara.co.jp/assets/pdf/test/eiken_2_vc_test_1.pdf

※画面共有、若しくはGoogle MeetでURLを共有し生徒にテストを受けて頂いてください

語彙

p.118-119を解答＋どのような問題が出るかを確認。

語彙学習の仕方を指導

読解

p.126-136の概要を伝える（長文の構成＋つなぎ言葉）→宿題で問題に取り組む

英作文問題

エッセイの構成（p.167-174）→宿題で問題に取り組む

宿題

- Avail：「毎日の語彙学習」を進める
- リスニング問題：第１部（p.186-204）
- 読解問題：「教本」（p.137-153）
- 文法：文型・時制・態、助動詞（p.30-41）に取り組み、わからなかったところを次のレッスンで確認する。
- 英作文：p.168のTOPICで書く。次回のレッスンでフィードバック。

第2回

Vocabulary5分間テスト

Level 2 0741~0820 (P.188〜P.205)

テストはこちらのURLから

https://academy.kirihara.co.jp/assets/pdf/test/eiken_2_vc_test_2.pdf

※画面共有、若しくはGoogle MeetでURLを共有し生徒にテストを受けて頂いてください

文法問題

宿題でわからなかったところを中心に指導。

英作文問題

宿題のフィードバック。「教本」に準じて、できている点を明確にし、改善点を指導。

読解問題

「教本」の実戦問題を活用してp.126〜153で学んだポイントを復習（扱う問題は大問１セットでOKです）。

リスニング問題

- 宿題の正解数や苦手な部分を確認し、克服のためのトレーニングを一緒に実践する。
  リピート／オーバーラッピング／シャドーイングなど。
- 文字を見ればわかるけれど英語の音が認識できていないという場合は、発音させる時間を多めに取り体感してもらう。
- 音は認識できるけれど、ストーリーで理解できない場合は、「話の構造」「話の展開」「慣用表現」などを学ばせる。

宿題

- リスニング：第２部（p.206-223）
- Avail：「毎日の語彙学習」を進める
- 読解問題：過去６回全問題集（p.30-38）
- 文法：仮定法、不定詞・動名詞・分詞（p.42-57）に取り組み、わからなかったところを次のレッスンで確認する。

- 英作文：フィードバックを受けたTOPICの書き直し＋p.181のTOPIC。P.181の分は次回のレッスンでフィードバック。

第3回

Vocabulary5分間テスト

Level 2 0821~0901 (P.206〜P.223)

テストはこちらのURLから

https://academy.kirihara.co.jp/assets/pdf/test/eiken_2_vc_test_3.pdf

※画面共有、若しくはGoogle MeetでURLを共有し生徒にテストを受けて頂いてください

文法問題

宿題でわからなかったところを中心に指導。

英作文問題

宿題のフィードバック。「教本」に準じて、できている点を明確にし、改善点を指導。

読解問題

宿題で正解できた問題／できなかった問題や以下チェックリストへのチェックをシェアしてもらい、「教本」（p.126〜153）から読み方／解き方を指導。

リスニング問題

宿題をやってみての手応えや悩みを確認。さらに、英文を音読してもらい、音読の改善点を伝える。発音／アクセント／リズムなど（うまく言えるようになれば、聞き取りやすくなるため。また、二次試験の音読対策にもなります）

宿題

- Avail：「毎日の語彙学習」を進める
- リスニング問題：過去６回全問題集（p.41-45）※解説・英文確認後に音読トレーニング

- 読解問題：過去６回全問題集（p.56-64）
- 文法：関係詞、比較（p.58-69）に取り組み、わからなかったところを次のレッスンで確認する。
- 英作文：「過去６回全問題集」(p.39-40)のTOPICで書く。次回のレッスンでフィードバック。

第4回

Vocabulary5分間テスト

Level 2 0902~0980 (P. 224～P.241)

テストはこちらのURLから

https://academy.kirihara.co.jp/assets/pdf/test/eiken_2_vc_test_4.pdf

※画面共有、若しくはGoogle MeetでURLを共有し生徒にテストを受けて頂いてください

文法問題

宿題でわからなかったところを中心に指導。

英作文問題

宿題のフィードバック。「教本」に準じて、できている点を明確にし、改善点を指導。

- 基本構造に沿っているかどうか
- 単数／複数が正しいかどうか
- 話が適切に展開されているかどうか

など

読解問題

宿題で正解できた問題／できなかった問題や以下チェックリストへのチェックをシェアしてもらい、「教本」（p.126～153）から読み方／解き方を指導。

リスニング問題

宿題をやってみての手応えや悩みを確認。さらに、英文を音読してもらい、音読の改善点を伝える。発音／アクセント／リズムなど（うまく言えるようになれば、聞き取りやすくなるため。また、二次試験の音読対策にもなります）

宿題

- Avail：「毎日の語彙学習」を進める
- リスニング：過去６回全問題集（p.67-71）※解説・英文確認後に音読トレーニング
- 読解：過去６回全問題集（p.82-92）
- 文法：名詞・代名詞・冠詞、形容詞・副詞（p.70-80）に取り組み、わからなかったところを次のレッスンで確認する。
- 英作文：フィードバックを受けたTOPICの書き直し＋「過去６回全問題集」(p.65-66)のTOPIC。次回のレッスンでフィードバック。

第5回

Vocabulary5分間テスト

Level 2 0981~1063 (P.242〜P.259)

テストはこちらのURLから

https://academy.kirihara.co.jp/assets/pdf/test/eiken_2_vc_test_5.pdf

※画面共有、若しくはGoogle MeetでURLを共有し生徒にテストを受けて頂いてください

文法問題

宿題でわからなかったところを中心に指導。

英作文問題

宿題のフィードバック。「教本」に準じて、できている点を明確にし、改善点を指導。

読解問題

宿題で正解できた問題／できなかった問題や以下チェックリストへのチェックをシェアしてもらい、「教本」から読み方／解き方を指導。

- 基本構造に沿っているかどうか
- 単数／複数が正しいかどうか

- 話が適切に展開されているかどうか

など

リスニング問題

- 宿題の正解数や苦手な部分を確認し、克服のためのトレーニングを一緒に実践する。
  リピート／オーバーラッピング／シャドーイングなど。
- 文字を見ればわかるけれど英語の音が認識できていないという場合は、発音させる時間を多めに取り体感してもらう。
- 音は認識できるけれど、ストーリーで理解できない場合は、「話の構造」「話の展開」「慣用表現」などを学ばせる。

宿題

- Avail：「毎日の語彙学習」を進める
- 語彙／文法：過去６回全問題集（p.26-28/p.52-54）※語彙力／文法力の伸びを確認
- リスニング：過去６回全問題集（p.93-97）※解説・英文確認後に音読トレーニング
- 読解：過去６回全問題集（p.108-118）
- 文法：前置詞・接続詞、特殊な構文（p.81-95）に取り組み、わからなかったところを次のレッスンで確認する。
- 英作文：フィードバックを受けたTOPICの書き直し＋「過去６回全問題集」(p.92)のTOPIC。次回のレッスンでフィードバック。

第6回

Vocabulary5分間テスト

Level 2 1064~1146 (P.260〜P.277)

テストはこちらのURLから

https://academy.kirihara.co.jp/assets/pdf/test/eiken_2_vc_test_6.pdf
※画面共有、若しくはGoogle MeetでURLを共有し生徒にテストを受けて頂いてください

文法問題

宿題でわからなかったところを中心に指導。

英作文問題

宿題のフィードバック。「教本」に準じて、できている点を明確にし、改善点を指導。

- 基本構造に沿っているかどうか
- 単数／複数が正しいかどうか
- 話が適切に展開されているかどうか

など

読解問題

宿題で正解できた問題／できなかった問題や以下チェックリストへのチェックをシェアしてもらい、「教本」（p.126〜153）から読み方／解き方を指導。

リスニング問題

宿題をやってみての手応えや悩みを確認。さらに、英文を音読してもらい、音読の改善点を伝える。発音／アクセント／リズムなど（うまく言えるようになれば、聞き取りやすくなるため。また、二次試験の音読対策にもなります）

宿題

- Avail：「毎日の語彙学習」を進める
- 語彙／文法：過去６回全問題集（p.78-80/p.104-106）※語彙力／文法力の伸びを確認
- リスニング：過去６回全問題集（p.119-123）※解説・英文確認後に音読トレーニング
- 読解：過去６回全問題集（p.134-144）
- 英作文：フィードバックを受けたTOPICの書き直し＋要約問題１。次回のレッスンでフィードバック。
  ▼要約問題のダウンロードはこちら
  https://academy.kirihara.co.jp/assets/pdf/eiken2_summarize_text.pdf

第7回

Vocabulary5分間テスト

Level 2 1147~1227 (P.278〜P.295)

テストはこちらのURLから

https://academy.kirihara.co.jp/assets/pdf/test/eiken_2_vc_test_7.pdf

※画面共有、若しくはGoogle MeetでURLを共有し生徒にテストを受けて頂いてください

文法問題

宿題でわからなかったところを中心に指導。

英作文問題

宿題のフィードバック。「教本」や「指導案」に準じて、できている点を明確にし、改善点を指導。

- 基本構造に沿っているかどうか
- 単数／複数が正しいかどうか
- 話が適切に展開されているかどうか
- 要約のポイントが網羅されているかどうか

など

読解問題

宿題で正解できた問題／できなかった問題や以下チェックリストへのチェックをシェアしてもらい、「教本」（p.126〜153）から読み方／解き方を指導。

リスニング問題

宿題をやってみての手応えや悩みを確認。さらに、英文を音読してもらい、音読の改善点を伝える。発音／アクセント／リズムなど（うまく言えるようになれば、聞き取りやすくなるため。また、二次試験の音読対策にもなります）

宿題

- Avail：「毎日の語彙学習」を進める
- 語彙／文法：過去６回全問題集（p.130-132/p.156-158）※語彙力／文法力の伸び

を確認

- リスニング：過去６回全問題集（p.145-149）※解説・英文確認後に音読トレーニング
- 読解：過去６回全問題集（p.160-170）
- 英作文：フィードバックを受けたTOPICの書き直し＋「過去６回全問題集」(p.144)のTOPIC＋要約問題２。次回のレッスンでフィードバック。
  ▼要約問題のダウンロードはこちら
  https://academy.kirihara.co.jp/assets/pdf/eiken2_summarize_text.pdf

第8回

Vocabulary5分間テスト

Level 2 1228~1314 (P.296〜P.313)

テストはこちらのURLから

https://academy.kirihara.co.jp/assets/pdf/test/eiken_2_vc_test_8.pdf

※画面共有、若しくはGoogle MeetでURLを共有し生徒にテストを受けて頂いてください

文法問題

宿題でわからなかったところを中心に指導。

英作文問題

宿題のフィードバック。「教本」や「指導案」に準じて、できている点を明確にし、改善点を指導。

- 基本構造に沿っているかどうか
- 単数／複数が正しいかどうか
- 話が適切に展開されているかどうか
- 要約のポイントが網羅されているかどうか

など

読解問題

宿題で正解できた問題／できなかった問題や以下チェックリストへのチェックをシェアしてもらい、「教本」（p.126〜153）から読み方／解き方を指導。

リスニング問題

宿題をやってみての手応えや悩みを確認。さらに、英文を音読してもらい、音読の改善点を伝える。発音／アクセント／リズムなど（うまく言えるようになれば、聞き取りやすくなるため。また、二次試験の音読対策にもなります）

総括・振り返り

コース期間で上達したことや課題点のフィードバック、テスト本番に向けてのアドバイス