英検準1級一次試験対策コースカリキュラム

（会員向けシラバス）

KIRIHARA Online Academy運営事務局

最終更新：2025年3月24日

コース概要

英検準1級一次試験対策コースの狙い

英検準1級合格を目指すコースです。マンツーマンの利点を生かして、レッスンでは理解不足の部分を中心に学習します。文法やライティングなど、独学で身につけにくい部分の克服に効果的です。
多くの学習者が苦手とする単語学習についても、講師のアドバイスのもと進めることができるため、より効率的な取り組みができます。

英作文においては「型」を身につけることが必要です。英作文のレッスンでは、どんなトピックにも対応できるライティングテクニックを磨きます。学習しづらいリスニングにおいても、効果的なトレーニングを行うことでテストに向けた効果的な学習が可能です。

すでに身につけている現在の英語力を正確に把握することで、その理解に基づいた新しい知識の獲得や、日常的に行う単語学習や問題解答の効果を高めるためのアドバイスも受けることができます。マンツーマンでのサポートやフィードバックがありますので、学習習慣を作ることができるほか、学習効率を高めることができます。

コース概要

コースのコマ数	8コマ
1コマの時間	50分
有効期間	2ヶ月
コース料金	49,500円（税込）

コース教材

使用教材（※会員様にご購入をお願いしたい教材）

英検準1級総合対策教本 改訂版[新試験対応]

出版：旺文社
価格：2,310円（税込み）
購入：https://amzn.to/3Qc2ERe

この本は、受験申し込みから二次試験まで、
英検準1級合格に必要なすべての情報を1冊にまとめた総合対策書です。

●新試験に完全対応！
●豊富な英検情報！
●過去問分析で傾向がつかめる！
●模擬試験を収録！
●4技能の力が身につく！

2025年度版 英検準1級 過去6回全問題集 (旺文社英検書)

出版：旺文社
価格：2,530円（税込み）
購入：https://amzn.to/4bLSCSu

本書には過去6回分の試験が収録されているので、これをやりこなすことで英検の出題傾向をしっかりつかむことができます。

●掲載6回分すべての音声が聞ける！
●はじめての受験も安心！
●充実の別冊解答！

使用教材（※桐原書店より無償提供させていただく教材）

DataBase AVAIL 4技能 英単語・熟語

出版：桐原書店
価格：1,155円（税込み）
※コース加入者、講師には無償で桐原書店より教材提供いたします

幅広く各種の試験に対応できるデータベースが登場！

●英語検定試験（英検・GTECなど）の過去問を分析、「使える」語句を新たに選定
●英単語約1,900，熟語約200をレベル別・テーマ別に分類して収録

要約問題プリント

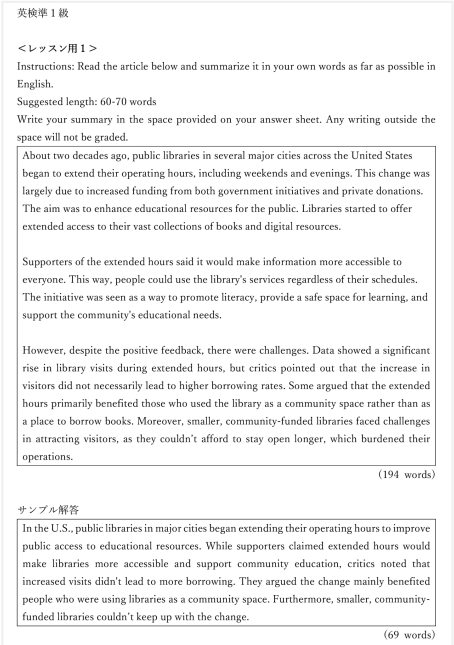

英検準１級

＜レッスン用１＞
Instructions: Read the article below and summarize it in your own words as far as possible in English.
Suggested length: 60-70 words
Write your summary in the space provided on your answer sheet. Any writing outside the space will not be graded.

About two decades ago, public libraries in several major cities across the United States began to extend their operating hours, including weekends and evenings. This change was largely due to increased funding from both government initiatives and private donations. The aim was to enhance educational resources for the public. Libraries started to offer extended access to their vast collections of books and digital resources.

Supporters of the extended hours said it would make information more accessible to everyone. This way, people could use the library's services regardless of their schedules. The initiative was seen as a way to promote literacy, provide a safe space for learning, and support the community's educational needs.

However, despite the positive feedback, there were challenges. Data showed a significant rise in library visits during extended hours, but critics pointed out that the increase in visitors did not necessarily lead to higher borrowing rates. Some argued that the extended hours primarily benefited those who used the library as a community space rather than as a place to borrow books. Moreover, smaller, community-funded libraries faced challenges in attracting visitors, as they couldn't afford to stay open longer, which burdened their operations.

(194 words)

サンプル解答

In the U.S., public libraries in major cities began extending their operating hours to improve public access to educational resources. While supporters claimed extended hours would make libraries more accessible and support community education, critics noted that increased visits didn't lead to more borrowing. They argued the change mainly benefited people who were using libraries as a community space. Furthermore, smaller, community-funded libraries couldn't keep up with the change.

(69 words)

URL：
https://academy.kirihara.co.jp/assets/pdf/eikenj1_summarize_text.pdf
※コース加入者、講師には無償で桐原書店より提供いたします

2024年英検指導要領リニューアルに対応

- 桐原書店オリジナルの要約問題2問+英検協会のサンプル問題を掲載
- それぞれのサンプル回答も掲載

推奨教材（※カリキュラム内で扱わないが推奨教材として指定）

英検過去問

https://www.eiken.or.jp/eiken/exam/grade_p1/solutions.html

※レッスン外の追加教材としてご利用ください

各種チェックシート（※学習の記録に活用します）

シートのダウンロードはこちらからお願いいたします。

※会員マイページからのダウンロードも可能です

https://academy.kirihara.co.jp/assets/pdf/eiken_hojo_sheet.zip

PDF版とExcel版を一緒にダウンロードすることができます。

印刷をして使用される方はPDF、PC上でそのまま使用される場合はExcel版をご利用ください。

学習記録シート

日々の会員様の学習記録シートとして、「何を」「何時間やったか」を記入するシートです。各レッスンの始めに講師が担当する会員の、1週間の学習を確認するためのツールとしても使用します。

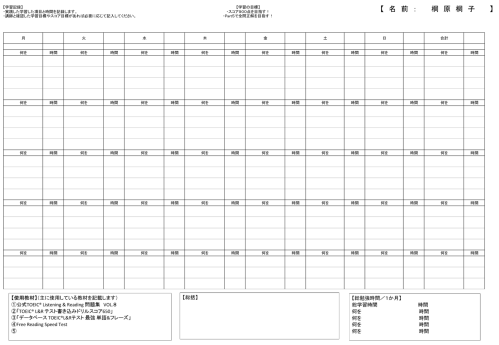

リーディングチェックリスト

リーディングの内容の理解度を確認するためのチェックリストです。

リーディング問題を実施のたびに記入し、レッスンで講師に内容の共有をお願いいたします。

受講期間中の学習方法等

レッスン方針

学習カリキュラムは定めておりますが、苦手な技能があれば、手厚く指導させていただきます。
講師に、苦手な部分をレッスンにて共有ください。
また、KIRIHARA Online Academyでは音読を重視しています。
英語の感覚をインストールするため、英文を音読する癖をつけていきましょう。
※音読の流れは、以下指導内容よりご確認ください

単語学習について

事前課題

Database Availを活用したVocabulary仕分け

※Level 3（準1級対応）までの場合、覚える単語は1952個となります。
　事前に、知っている単語、知らない単語の仕分けをお願いいたします。

1. 第1回の授業までに、Database　AvailのLevel　1（準2級対応）、Level　2（2級対応）、Level 3（準1級対応）に目を通し、知っている単語の□にチェックを入れてください。
2. 第1回授業で行われるテストの範囲を学習する

宿題のVocabulary学習方法

学習の流れ

1. DataBase　AVAILを仕分けて、チェックが付いているもの（知っているもの）は、例文＆例文音声を活用して音読
2. チェックが付いていないもの（知らないもの）は、見出し語→意味（文字＆音声）で暗記。

3. 教本や過去問題集に登場したマスターしていない語彙については、別途まとめて上記との流れで学習する。

復習の流れ

チェックがついていないものを復習し、意味を思い出します。
→意味を覚えた単語は、例文＆例文音声を活用して音読を実施します。

Vocabulary5分間テスト（Database Avail活用）

1. 指定範囲の語彙（80語強）を毎回授業の冒頭５分間でテストを実施。講師から提示された問題を指示に従って解答する。
2. 一度記憶しても忘れてしまうのを前提として、定着のためには繰り返し確認・発音して馴染むまで復習しましょう。

＜Vocabulary5分間テストスケジュール＞

授業	テスト範囲「見出し語句番号（ページ）」
1回	Level 3 1315~1396 (P.320～P.337)
2回	Level 3 1397~1478 (P.338～P.355)
3回	Level 3 1479~1554 (P.356～P.371)
4回	Level 3 1555~1636 (P.372～P.389)
5回	Level 3 1637~1721 (P.390～P.407)
6回	Level 3 1722~1799 (P.408～P.423)
7回	Level 3 1800~1873 (P.424～P.439)
8回	Level 3 1874~1952 (P.440～P.455)

リスニングについて

学習方法

日々の学習

1. カリキュラム内にも指定していますが、宿題として、講師からリスニングの学習範囲を毎回お伝えします
2. 教本は教材の説明を読みながら、学習を進めてください
3. 問題集は問題を解いた後に解説を確認し、内容の理解を進めてください
4. 解説や英文を確認し、100%理解した段階で音読に取り組みましょう
   ※音声部分は全てリピート＆オーバーラッピングをすることで、「読めばわかるのに聞くとわからない」という文字と音のギャップをなくしましょう。また、スピードに対応するために、音読による英語のリズム習得を心掛けましょう。

リーディングについて

学習方法

日々の学習

1. カリキュラム内にも指定していますが、宿題として、講師からリーディングの学習範囲を毎回お伝えします
2. 教本は教材の説明を読みながら、学習を進めてください
3. 問題集は問題を解いた後に解説を確認し、内容の理解を進めてください
4. 解説や英文を確認し、100%理解した段階で音読に取り組みましょう
   ※解答を行った後、以下の流れでチェックリストを作成すると苦手を見つけやすいです

リーディングのチェックリストについて

チェックリストの活用について

※別紙リーディングチェックリストをご確認ください

1. 生徒の皆さまは問題を回答後、答え合わせの前に下記リーディングチェックリストを記入します
2. 答え合わせした後で、実際の正解数も記載ください
3. 授業のはじめに講師にチェックリストを共有し、解いた感想を講師にお伝えください

● 語句について

☐ 知っている単語が多かった

☐ 知っている単語が少なかった

● 理解度

☐ 内容を_____%くらい理解できた

● 手応え

☐ 予想正解数 _____問

☐ 実際の正解数 _____問

ライティングについて

学習方法

日々の学習

1. カリキュラム内にも指定していますが、宿題として、講師からライティングの学習範囲を毎回お伝えします
2. 教本は教材の説明を読みながら、学習を進めてください
3. 問題集は問題を解いた後に解説を確認し、内容の理解を進めてください
4. 毎回のレッスンで宿題で解いた作文内容の確認を行います
   ※講師より添削および、内容のフィードバックを行います

2024年英検指導要領対策

2024年度の英検リニューアルに対し、桐原書店で要約問題を作成いたしました。
こちらもレッスン教材として、ご利用ください。

▼英検準1級要約問題プリント
https://academy.kirihara.co.jp/assets/pdf/eikenj1_summarize_text.pdf

音読について

知識やスキルを定着させるための音読トレーニング

KIRIHARA Online Academyでは**「音読」**によるトレーニングを推奨しています！

- 「教本」で問題を解いたら、問題文や解答を音読する
- 「Database AVAIL」で単語を覚えたら、例題を音読する
- 「問題集」で解答の確認が終わったら、問題文や解答を音読する

これにより、以下の効果が得られます

音読をすることで、記憶として単語や文法、英文が定着します。
音読をすることで、問題を読むスピードがアップします。
音読をすることで、発音が鍛えられリスニング力も向上します。

テスト対策のための必要な技能の習得に加え、受験後の英語スキルとして自分のものにするためにも、学習の中に音読を取り入れてください

音読の方法

リピーティング	音声を流し、そのスピード・発音・アクセントをまねして声に出します。
オーバーラッピング	スクリプトの英文を見ながら、音声と一緒に声を出します。 同じスピードで重ねて話します。（5回1セットがオススメ）
シャドーイング	すでにオーバーラッピングができるようになった文章を活用。 英文を見ないで音声を流し、耳に入った英語を口から出すイメージで、少し遅れて声を出しながらついていく。（5回1セットがオススメ）

学習カリキュラム

※基本の流れとして用意していますが、生徒の皆さまの過去の受験状況や自己分析、講師による実力チェックにより、指導内容が変わる場合もございます
※マンツーマンレッスンの長所を活かし、生徒の弱みの強化を重視し、指導を行います
※各レッスン後に次回レッスンまでの宿題が課されます

	宿題（次回の授業に向けて準備）	オンラインレッスン概要
1回	● 日々の語彙学習 ● リスニング、リーディング、語彙、ライティングの宿題（教本から）	● Vocabulary5分間テスト ● 語彙・リスニング・読解の確認 ● ライティングのフィードバックとトレーニング
2回	● 日々の単語学習 ● リスニング、リーディング、ライティングの宿題（教本から）	● Vocabulary5分間テスト ● 語彙・リスニング・読解の確認 ● ライティングのフィードバックとトレーニング
3回	● 日々の単語学習 ● リスニング、リーディング、ライティングの宿題（教本・問題集から）	● Vocabulary5分間テスト ● 語彙・リスニング・読解の確認 ● ライティングのフィードバックとトレーニング
4回	● 日々の単語学習 ● リスニング、リーディング、ライティングの宿題（教本・問題集から）	● Vocabulary5分間テスト ● 語彙・リスニング・読解の確認 ● ライティングのフィードバックとトレーニング
5回	● 日々の語彙学習 ● リスニング、リーディング、ライティングの宿題（問題集から）	● Vocabulary5分間テスト ● 語彙・リスニング・読解の確認 ● ライティングのフィードバックとトレーニング

6回	● 日々の語彙学習 ● リスニング、リーディング、ライティングの宿題（問題集＋要約問題プリントから）	● Vocabulary5分間テスト ● 語彙・リスニング・読解の確認 ● ライティングのフィードバックとトレーニング
7回	● 日々の単語学習 ● リスニング、リーディング、ライティングの宿題（問題集＋要約問題プリントから）	● Vocabulary5分間テスト ● 語彙・リスニング・読解の確認 ● ライティングのフィードバックとトレーニング
8回	● 語彙学習 ● リスニング、リーディング、ライティングの宿題 ● 間違った箇所等の振り返り	● Vocabulary5分間テスト ● 語彙・リスニング・読解の確認 ● ライティングのフィードバックとトレーニング ● コース期間で上達したことや課題点のフィードバック、テスト本番に向けてのアドバイス、総括・振り返り

以上がKIRIHARA Online Academyの英検準1級カリキュラムとなります。
ご不明点などございましたら、運営事務局（customer@kirihara.worldtalk.jp）へいつでもご連絡ください。