吉伊卡哇

這又小又可愛的傢伙

3

PRESENTED BY

nagano

目次

一點點的每一天 ・・・6
開關 ・・・16
保重喔 ・・・36
薑汁汽水 ・・・40
兜風 ・・・44
賞花 ・・・48
受歡迎的睡衣 ・・・54
零食之街岡 ・・・58
迅速的每一天 ・・・62
大型討伐 ・・・68
・・・。 ・・・74
大量的每一天 ・・・76
毛骨悚然撞鬼故事 ・・・82
麵包 ・・・92
雨衣 ・・・96
超好超人 ・・・100
喧鬧的每一天 ・・・112
大家一起度過 ・・・118
充滿回憶的 ・・・124

人物介紹一

小背包的鎧甲先生

勞動的鎧甲先生

拉麵的鎧甲先生

小八貓

吉伊卡哇

兔兔

栗子饅頭

風獅爺

海獺

小桃鼠

零食

「一點點的每一天」

標誌

啊!!!
小聲……
去跟他……拜託吧……
嗯……
緊張
緊張
不好意思!
啊……
怎麼了嗎?
那個……
拜託你給我們看!
武器的……等級標誌!!!
好猛!!!
呼……
完

網油

噗!!
黏住
噢——!? 什麼什麼!?
這是什麼!!?
網油。
AMIABURA
嗚哇——!! 討厭! 天啊——!!
阿布拉卡達布拉。
嗚哇——
掰掰~
翻浮……
失敗了……
今天的討伐……
完

芭菲

咻噠
咻噠
嗖嗖
嗖嗖
海獺
休息一下……
吃點東西……
……
咖啡廳
喀瑯
喀瑯…
老樣子……
……
吃…
揉捏
揉捏
揉捏
揉捏
完

兔兔的武器

你是不是…
討伐剛回來!?
呀、哈、哈!
咦?
啊!
原來你有這種武器啊…
哇~…
那個「標誌」…
難道是……!!!
那、那個是油性筆,
你自己畫的?
哇!
滋滋…
嗚啦。
唔哇!
兩端有東西噴出來!!?
噗嚕嚕嚕
嚕嚕嚕嚕
嚕嚕!
咚咚
完

幸運翻車魚

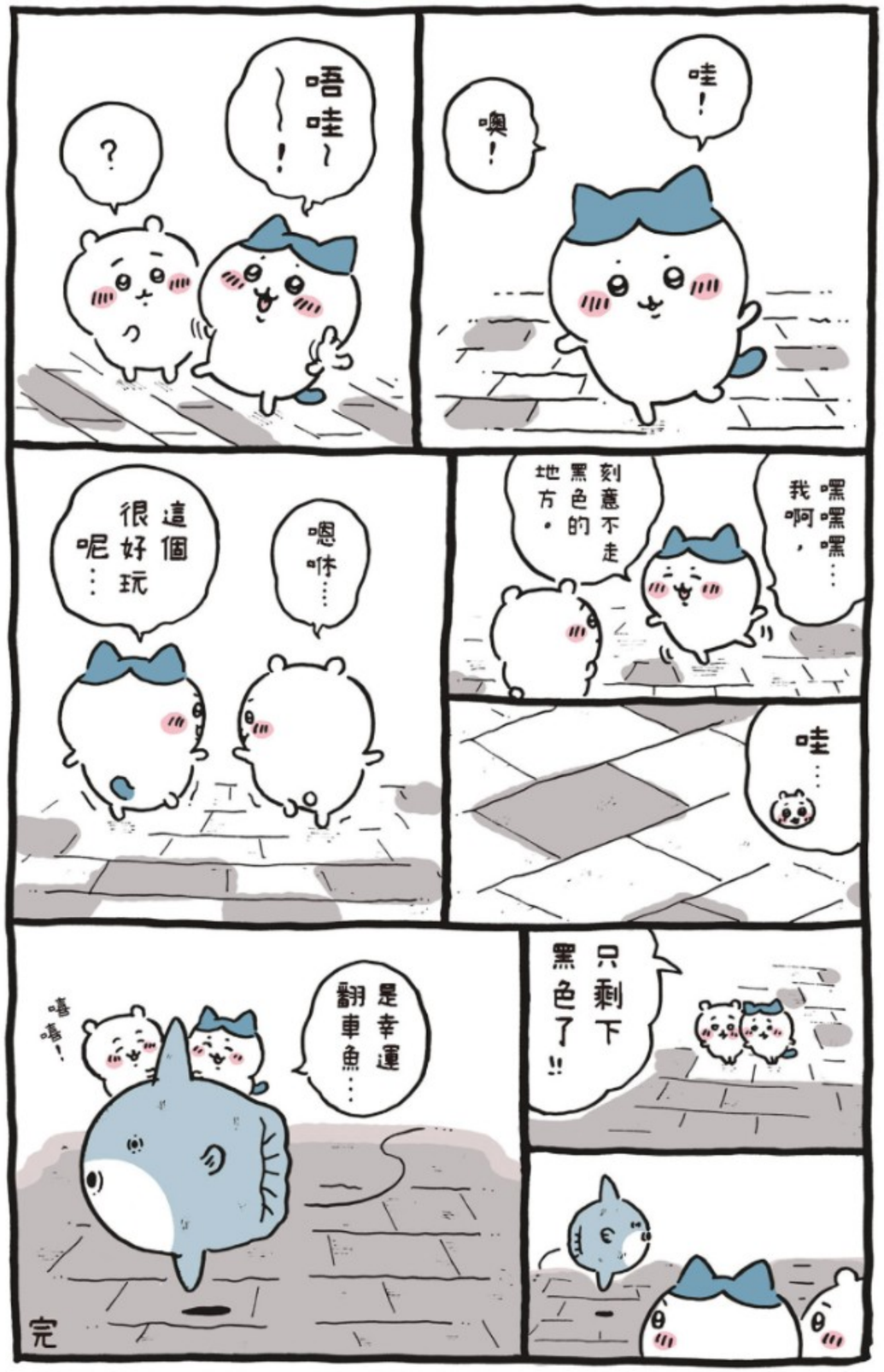
唔哇～！
？
哇！
噢！
這個很好玩呢……
嗯咻……
嘿嘿嘿……我啊，
刻意不走黑色的地方。
哇……
只剩下黑色了!!
是幸運翻車魚……
嘻嘻！
完

劍玉叔叔

劍玉叔叔——!!!
嗨～
我想看絕招～!!
哇～
哇～!!
擬態型嗎～？
結束了。
哇～
哇～
好厲害喔……
原來是友好型……
散開
散開……
完

養樂多

養樂多
撕開……
嚶！
咕、咕、咕、咕！
咕、咕、咕！
翻轉
噢！……
咬……！
噗！
哇……
咕、咕、咕、咕！
完

BELIEVE

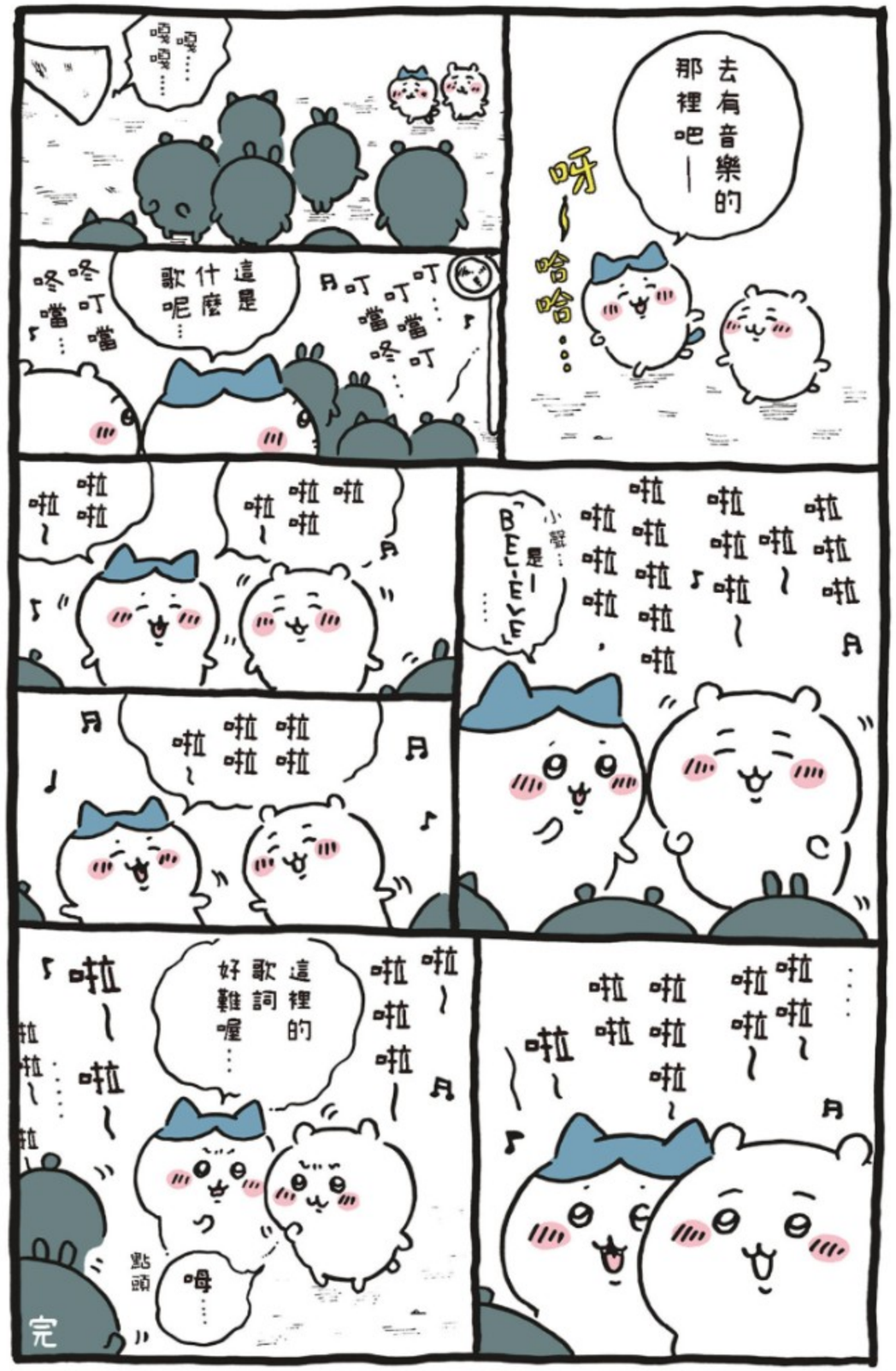

嗳……嗳嗳……
去有音樂的那裡吧——
呀～哈哈……
這是什麼歌呢……
咚叮噹咚叮噹……
叮……叮噹叮噹咚……
啦啦啦～
啦啦啦～
啦啦啦～
啦啦啦～
啦啦啦～
小聲……是「BELIEVE」……
啦啦啦～
啦啦啦～
啦啦啦～
啦啦啦～
啦啦啦～
啦啦啦～
啦啦啦～
啦啦啦～
啦啦啦～
啦啦啦～
啦啦啦～
這裡的歌詞好難喔……
點頭
嗯……
完

我可以說一個……
嚴肅的話題嗎？
喀哩！喇噗喇噗！
？
大家一起……
緊張！
去大型討伐好不好？
緊張……
就是啊……前陣子……
喀哩！
裡面有硬硬的東西？
啥？
這是什麼？
好像「開關」喔！
呀哈哈

「開關」

然後啊……關於大型討伐……
唰哩唰哩
名列前茅的……
嘿！
按……
啊……
好像按下去了。
嘎嘎嘎嘎嘎！
啥？
？
是什麼？
好像是從這裡傳來的。
沙
沙
哇……

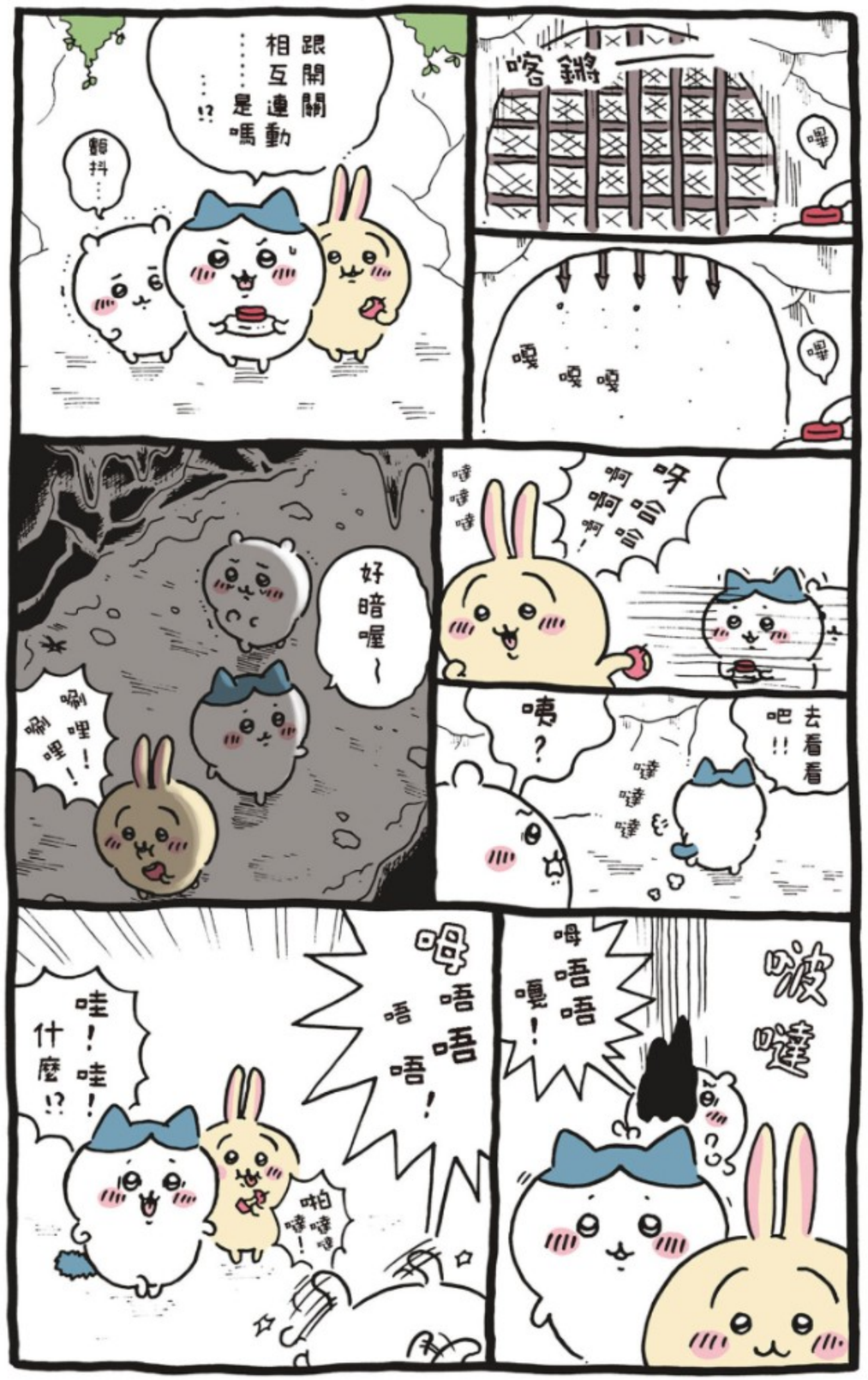
喀鏘
嘿
嘿
嘎嘎嘎
跟開關相互連動……是嗎……!?
顫抖……
呀哈哈啊啊啊！
噠噠噠
去看看吧!!
咦？
噠噠噠
好暗喔～
唰哩！唰哩！
啵噠
呣唔唔嘎！
呣唔唔唔唔！
哇！哇！什麼!?
啪噠噠噠！

咦——!?
什麼什麼!?
?
哇…
啥?
他在跳舞…
啥?
啥?
嗅嗅
而且他有很像甜甜的玉子燒的香味!
哇——…
仔細一看，他有「翅膀」耶——…
哇哇…
身體很柔軟，好Q彈……
抱緊
……

今天該回去了~
揮手
揮手
改天再來。
嗯……
哈啊啊啊啊啊!
喧鬧
喧鬧
啪噹
呼!
央~…叭叭，
嚕叭、嚕叭!
拔草檢定
哇啊!
哇!哇!

啊……嗚……
顫抖顫抖
啪噠噠
噫！
身體很柔軟，
好Q彈……
……
忐忑……
軟Q……
!!!
抱緊
很像甜甜的玉子燒的香味！
聞……聞……
呵呵……
嗯嗯！

跟著回來了

咦!!?
跟著我們跑回來!?
嗯……
完全沒發現。
巴住！
啊！
摔
哇!!!
呀啊啊哈啊啊！
好像很合得來。
是……新朋友……!!
嗯……
點頭
呀哈～哈
喧鬧喧鬧
完

鹹粥烏龍麵

我煮了很厲害的……
哇～……
鹹粥烏龍麵……
沙嘩……
加了豆皮。
哇～……
滋滋……
高湯風味十足……真好吃……
呼～……
呼……呼……
他會吃嗎？
盯……
啊……他吃了!!
!!!
呵呼……
呼～
呼……
完

中書念

正確—正確—
嗯……嗯……
啪嚓……
揉……
啊—！
跳開
拔車檢定
啊—啊—
用力壓平
呵呵！
呼！
扭！
完

歡迎回家

沮喪……
洩氣……
喀嚓……
啪噹
呼——……
探頭
噠噠噠噠
抱緊
抱緊
完

會飛喔

走走走
啊……
揮舞揮舞
耶!!
跳
嗡——……
嘻……
嗡——……
哇、噢、噢!
旋轉旋轉
著地
看
呀——哈哈哈
哇……
哇——!!
啪啪啪
完

啪嚓啪嚓

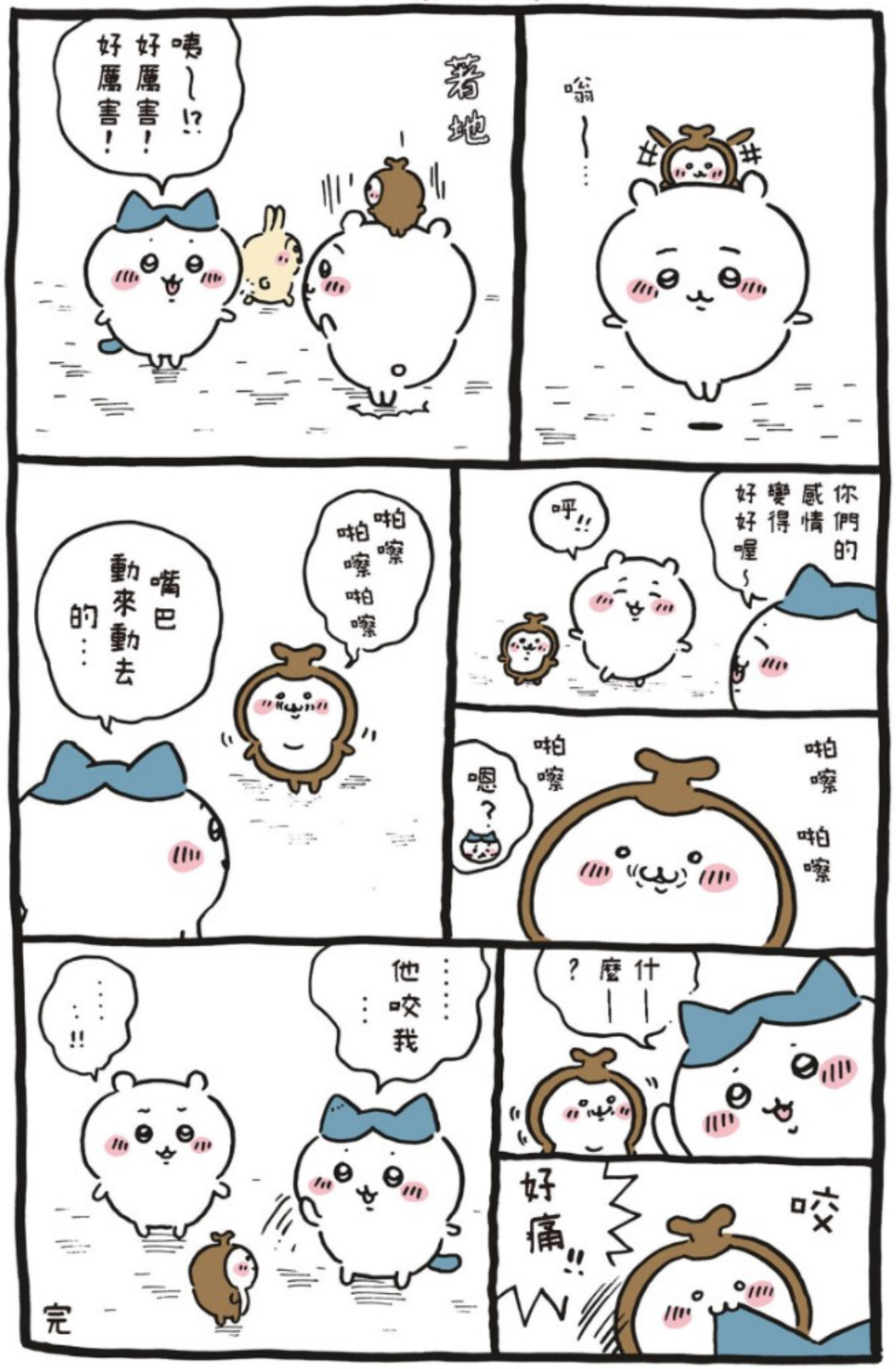
嗡～…
著地
咦～!? 好厲害！好厲害！
你們的感情變得好好喔～
呼!!
啪嚓啪嚓啪嚓
嘴巴動來動去的…
啪嚓
啪嚓
啪嚓
嗯？
什麼——？
他咬我……
……!!
咬
好痛!!
完

吃下去了

……
只是有點刺刺的，
不要緊！
啪噹…
呼…呼…呼…
噗嘰—
呀—！
討伐
呵…
呼…
嗄—!?
咦…
跳開
噠噠噠
吃!!
嗝呼！
嚼嚼
哇哇!!!
完

是什麼呢

那是什麼～？
你好～
啊…你好～…
那…
那是什麼？
我們用開關打開洞窟…
然後變成了朋友。
什麼？
該不會是…
「擬態型」吧～？
差點被他吃掉…
好痛!!
展現出兇暴的一面，
嗚呼！
嚼
該不會有這種情況吧？
啊!!
噠

你要去哪裡—
照我的經驗…
恐怕是「擬態型」…
咦!!
而且…「開關」…「打開的洞窟」…
從這些線索推測…
「危險的擬態型被幽禁在洞窟裡」…是這樣嗎!?
沒錯！
他是朋友～
總之，我去追人。
那，
你說的開關在哪裡？
不知道放哪去了。
嗯～…

噠噠噠噠

要進去那個洞窟了！

喂～

抱…

那個…可能是擬態型。

放開他比較好。

不要！

抱緊

他是朋友…

嗯～

有…有東西伸長了!!

伸長…

危險!!!

嗯？

哇！

呼哇哇

什麼？什麼!!?

豬最中和HOLE IN。

哇啊啊！

這是甜點嗎!?

啪嚓…

紅豆沙很綿密，好好吃…

哇…還有熱茶!?

遞

開…

開動了！

嚼嚼嚼！

配茶好讚～

※皆為靜岡縣伊豆知名伴手禮。

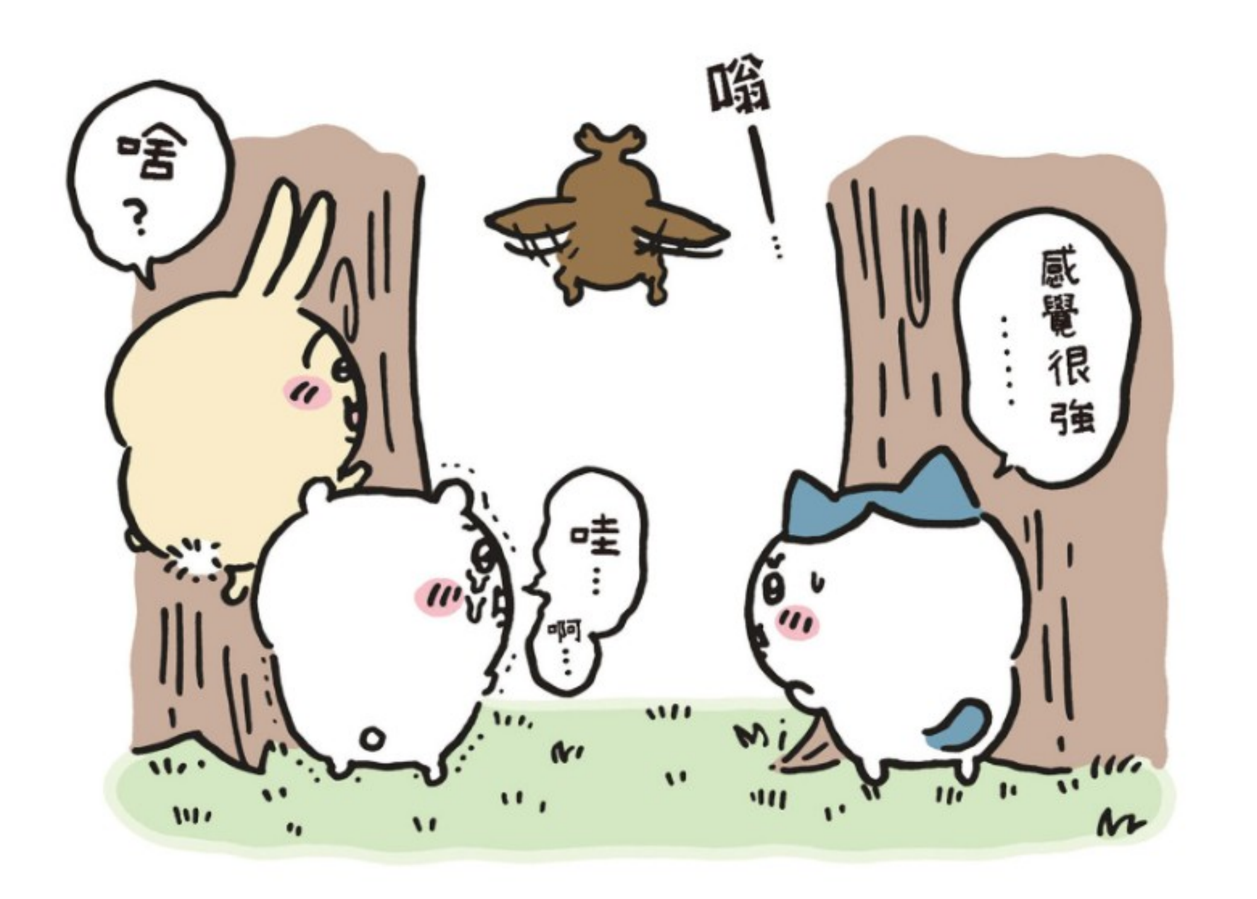
嗡
啥？
感覺很強……
哇……啊……

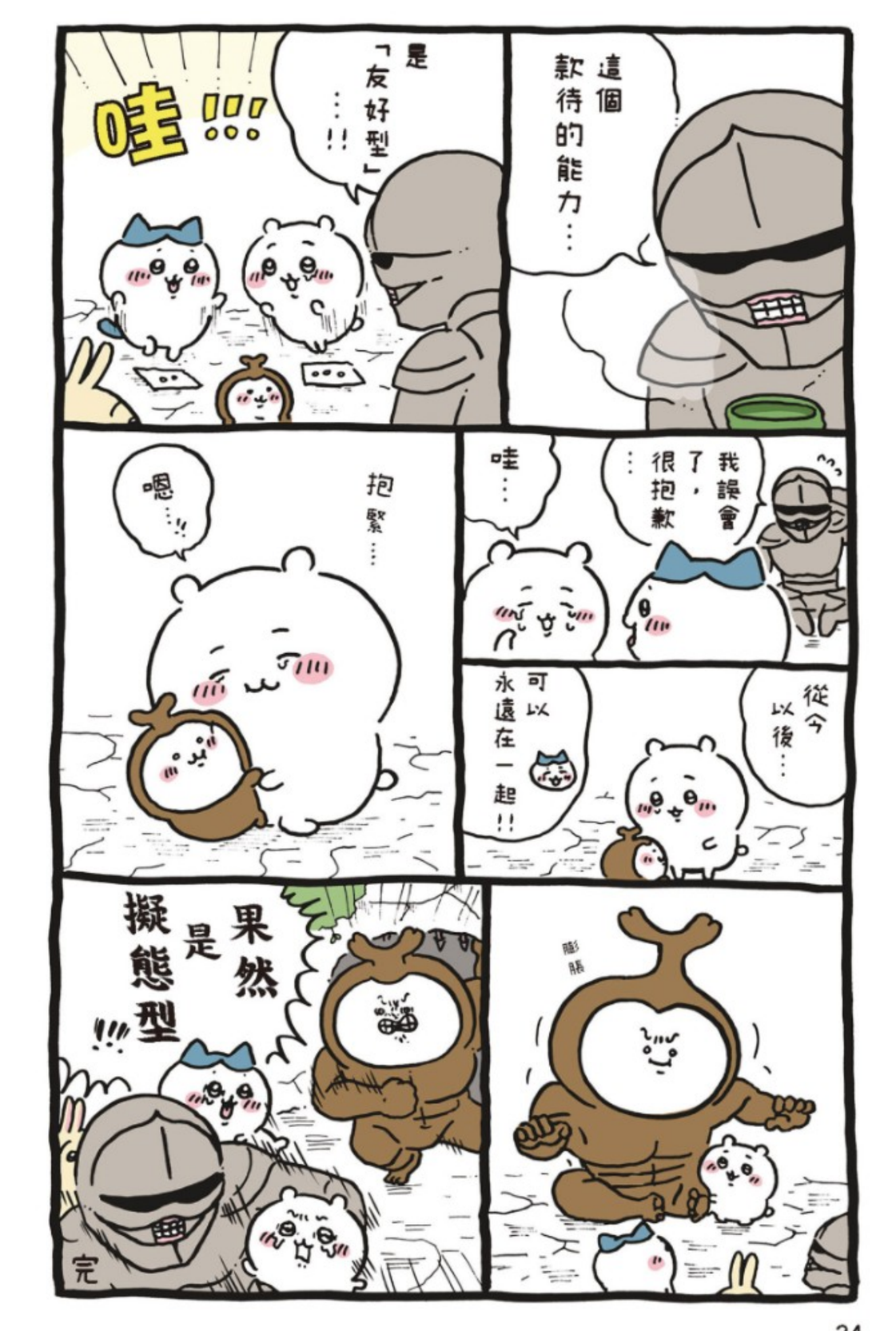
這個款待的能力……
哇!!!
是「友好型」……!!
我誤會了，很抱歉……
哇……
從今以後……
可以永遠在一起!!
抱緊……
嗯……!!
果然是擬態型!!!
完
膨脹

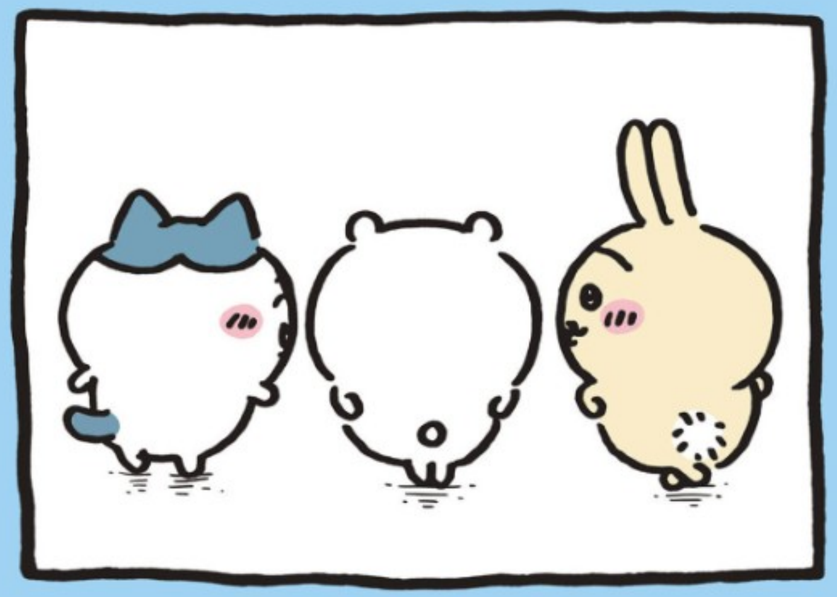

「保重喔」

呀~
哈哈
哈哈哈
我說啊……
太好了……
你終於打起精神……
點頭
欸！
呀~!!
咦~呵呵！
那麼有活力？
啪碰
靜……
叩咚……
呼……嗚……

叩 叩
……!!
叩 叩
喀嚓
我覺得……你好像還是，
沒什麼精神，所以……
這個給你，
裝滿
用果實擠的果汁。
咕嚕、咕嚕……
有豐富的維生素……
可以振作精神。
那是什麼？
慢慢融化了。
完全不懂！
呀~
噗嚕嚕嚕嚕
哈哈哈
完

「薑汁—汽水」…
咻嘩
非常符合想像中的…酒味……
嘻嘻！
哇…
咻嘩嘩…
啊！
哈——！
哈…
啵哩啵哩啵哩…
咕嚕！
Asahi
瞄…
謝謝～!!
沙啦沙啦…
啵哩啵哩
走近…
哇…
走近…
哇哇…

山葵柿種

Asahi

「薑汁汽水」

山蔘柿種

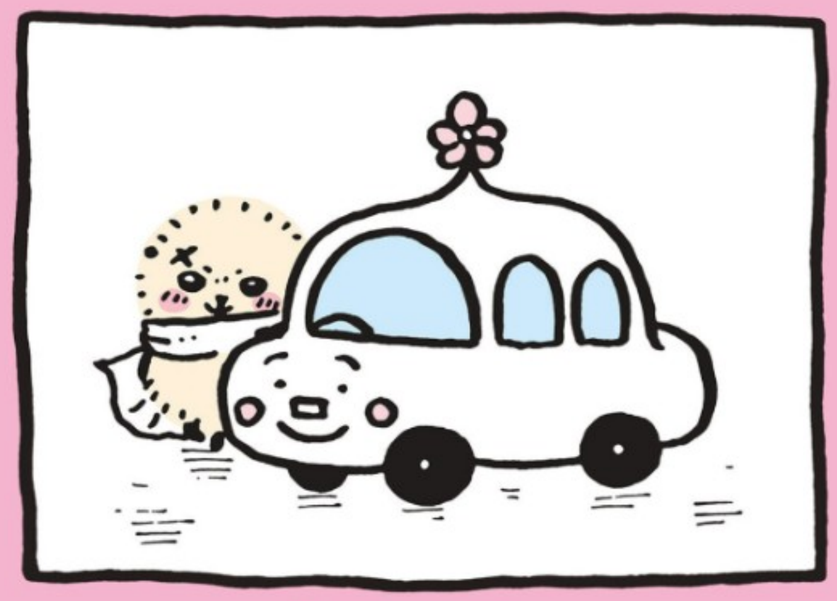

「兜風」

扭
扭
想尿尿？
那就，繞去休息站吧。
休
喝點東西吧……
喀鏗
衝刺
咕嚕咕嚕咕嚕
番茄牛乳
點頭點頭
廁所好寬敞好漂亮喔——
呼……

霜淇淋
舔舔
差不多該走了。
前進前進前進……
有個東西想讓你們看。
啪磕
呼……
好懷念喔……
某一天……我對這座雕像發誓了……
紀念公園君
「我要變強」……
呼呼呼呼～
回去吧。
完

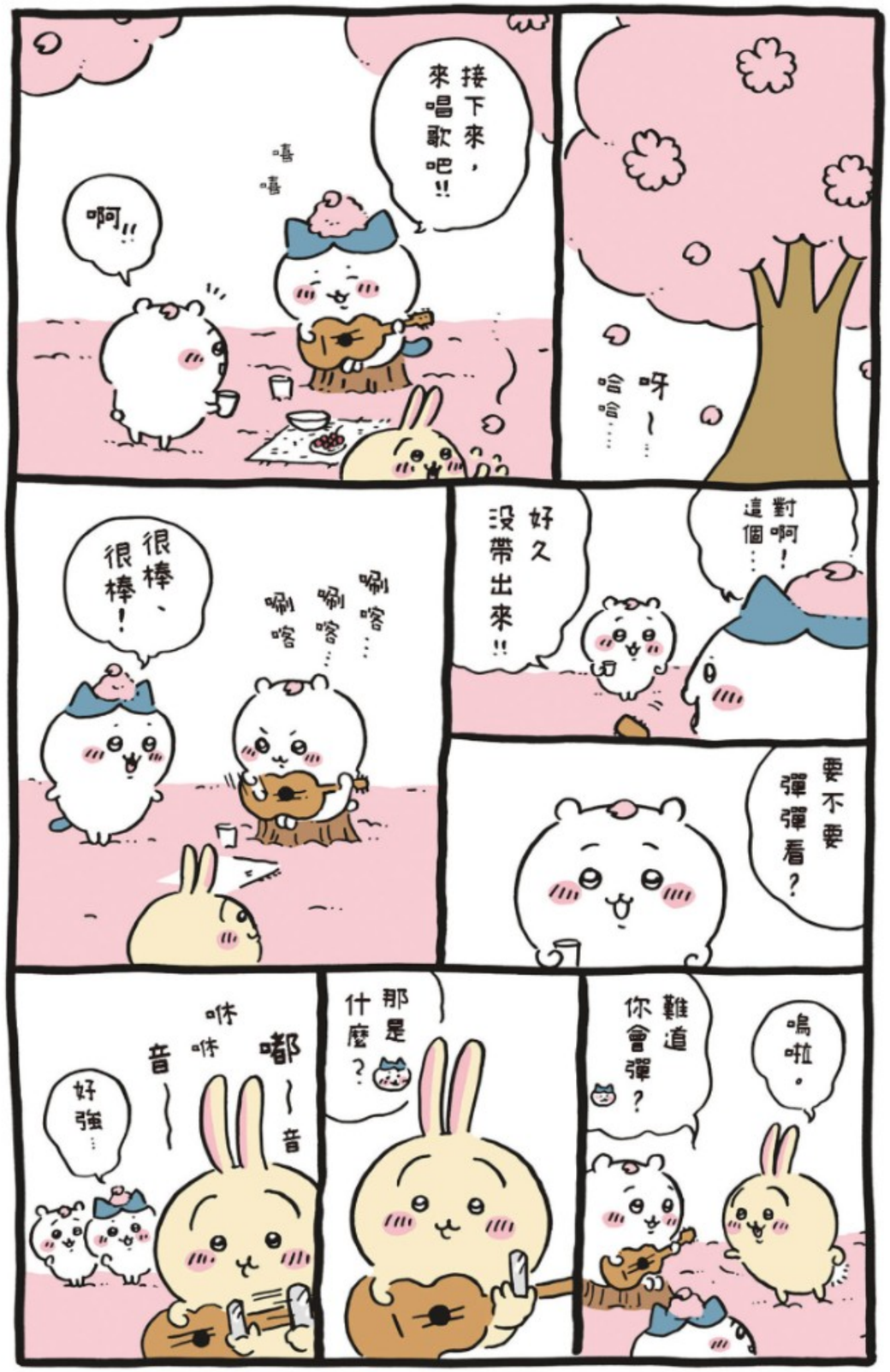
呀～
哈哈……
接下來，來唱歌吧!!
嘻
嘻
啊!!
對啊！這個……
好久沒帶出來!!
很棒、很棒！
唰嗒……
唰嗒……
唰嗒
要不要彈彈看？
咻
咻
嘟～音～音～
好強……
那是什麼？
嗚啦。
難道你會彈？

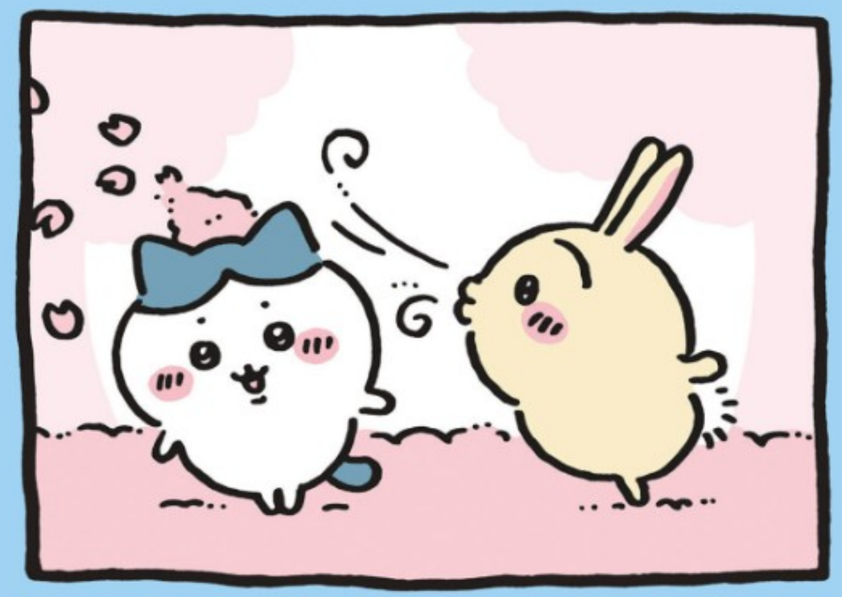

「賞花」

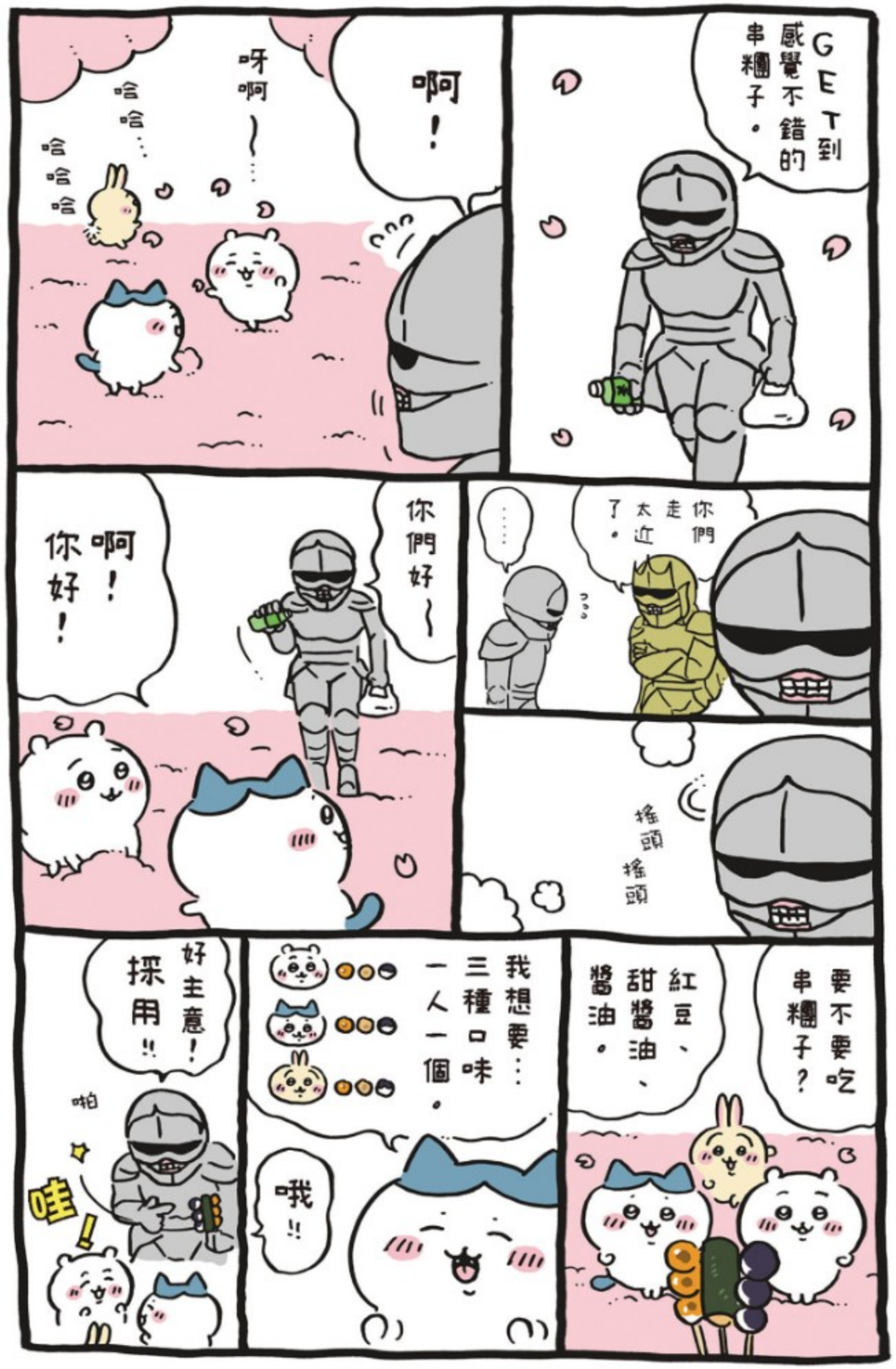
GET到感覺不錯的串糰子。
啊！
呀啊～
哈哈…
哈哈哈
你們好～
啊！你好！
你們走太近了。
……
搖頭搖頭
要不要吃串糰子？
紅豆、甜醬油、醬油。
我想要…三種口味一人一個。
哦!!
好主意！採用!!
啪
哇！

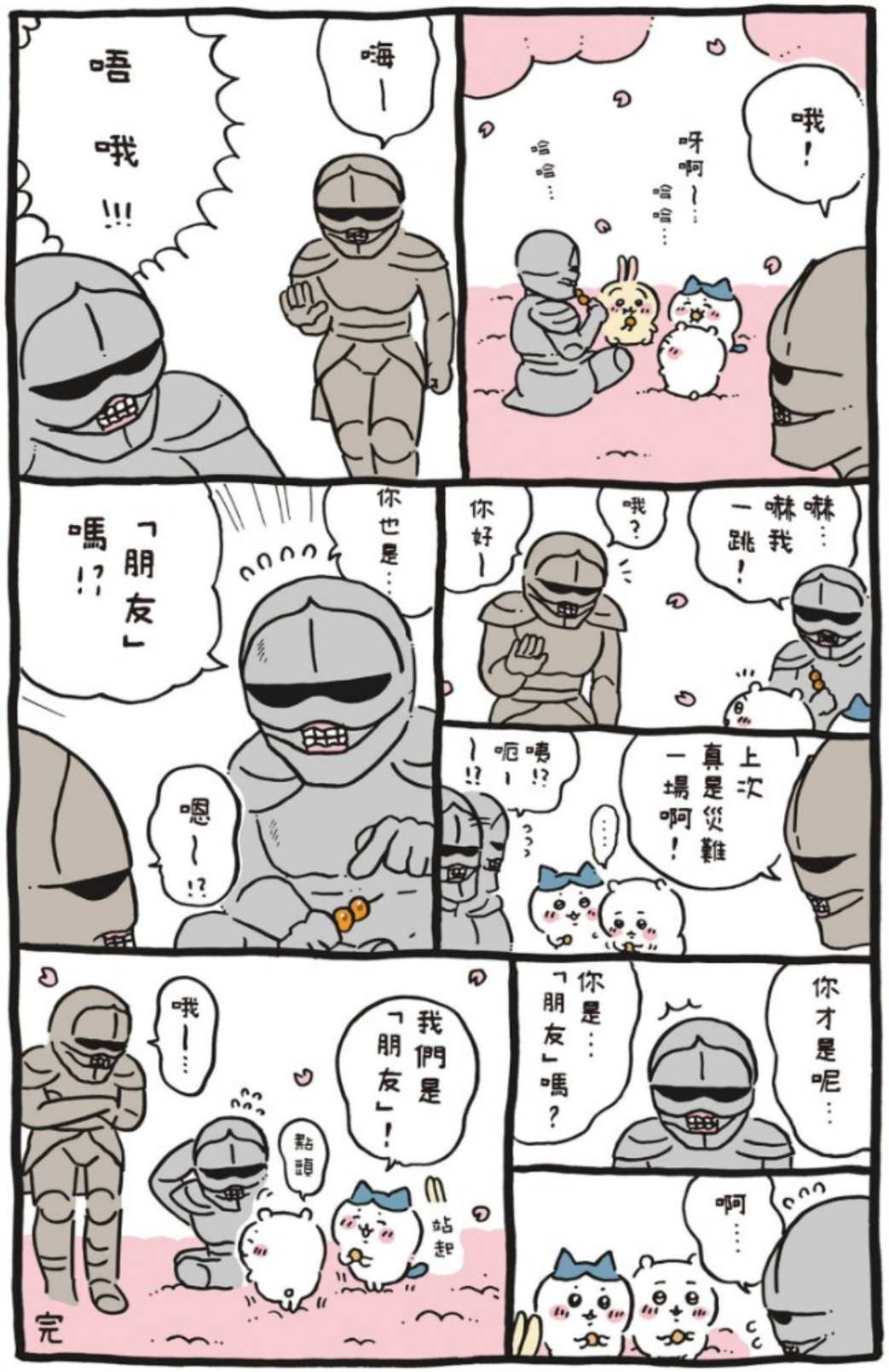
哦！
呀啊～…
哈哈…
哈哈…
嗨～
唔哦!!!
嘛…嘛我一跳！
哦？
你好～
上次真是災難一場啊！
嗎!?
呃～!!
你才是呢…
你是…「朋友」嗎？
啊……
你也是…「朋友」嗎!?
嗯～!?
我們是「朋友」！
哦～…
點頭
站起
完

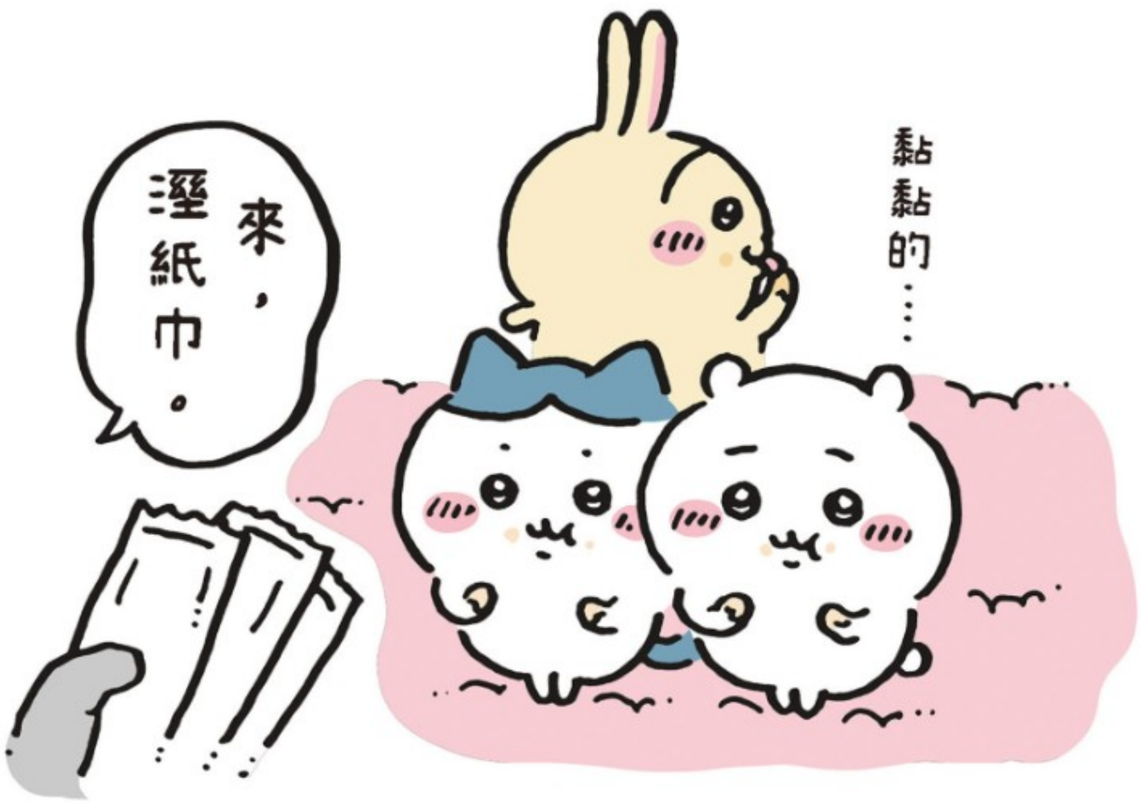
來，溼紙巾。
黏黏的……

看我

呼……
我有……超級可愛的預感！
看——我——
看～我～
看～我～
撞
撞
喂！你撞到別人了～！
看我！稱讚我！
沒救了。
完
他會道歉嗎？
倒地
跟蹌……
弄哭他了。

售罄

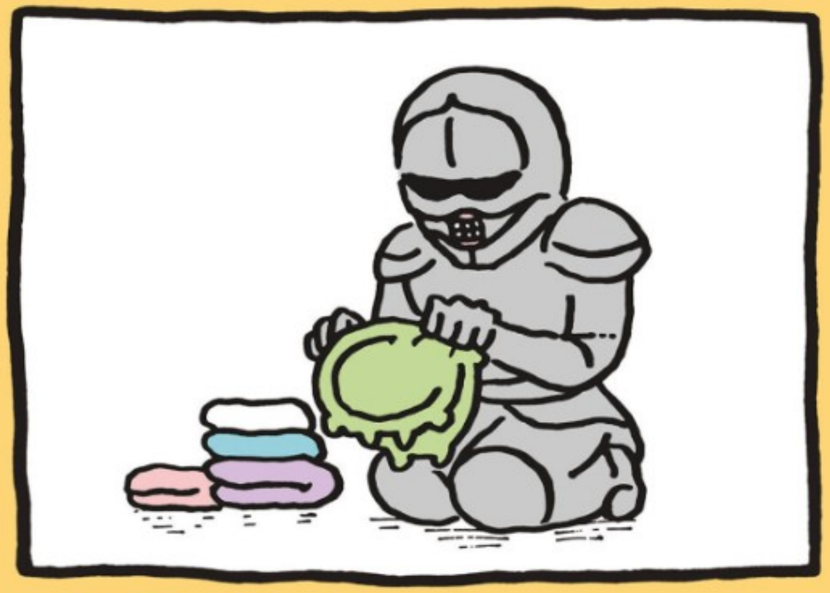

「受歡迎的睡衣」

太好了

他會來嗎？
……
睡衣
……可能不會再來了。
迴雲…
咦…!?
你…
你在等我開店!!?
點頭
等我！
有角的、有角的…
來，謝謝。
哦…
你要穿回去!?
太好了…
噠噠噠…
完

一樣的

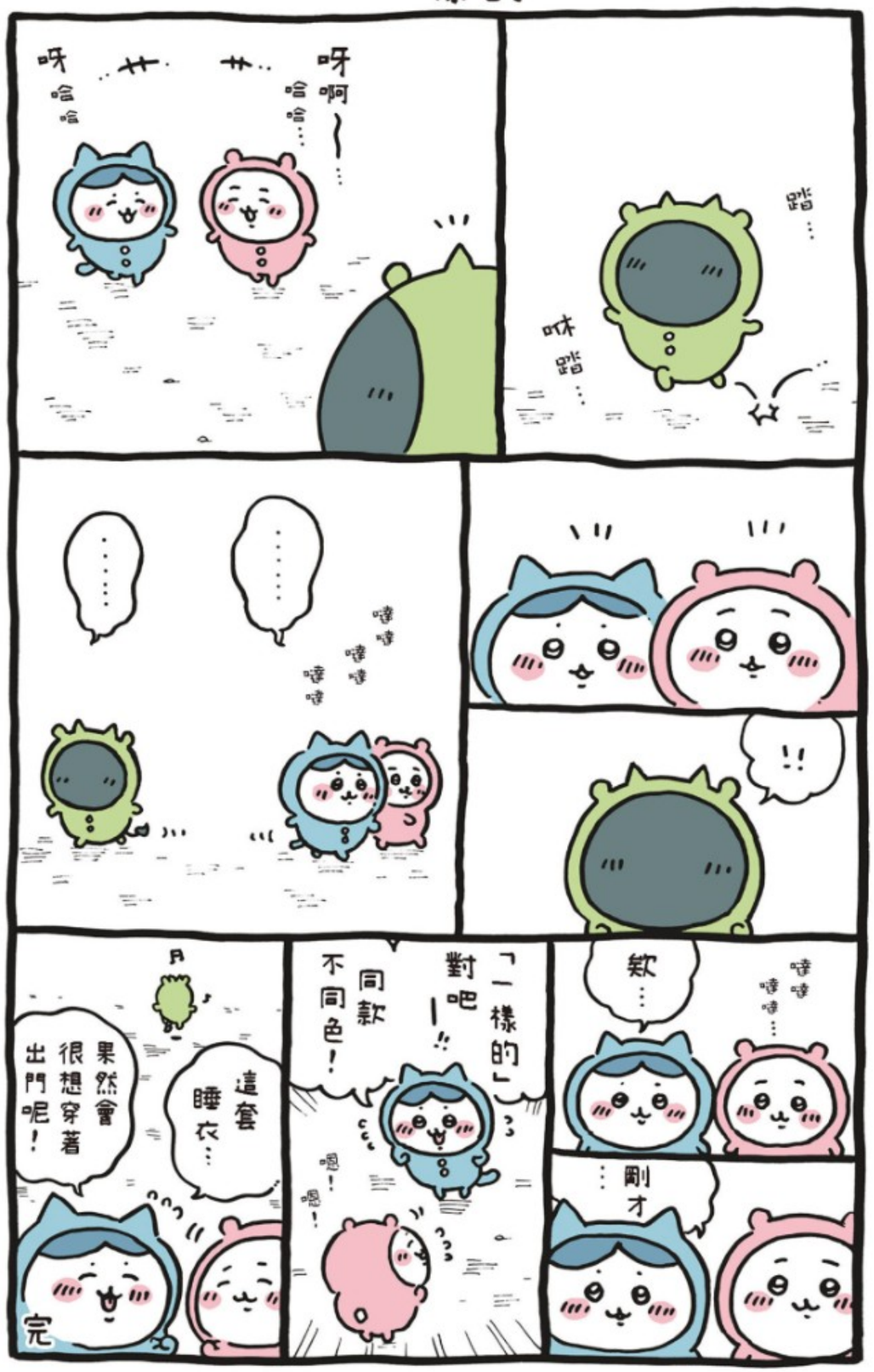

呀啊～…
哈哈…
呀…
哈哈
踏…
咻踏…
……
噠噠噠噠噠噠
!!
欸…
噠噠噠噠…
剛才…
「一樣的」對吧——!!
同款不同色！
嗯！嗯！
這套睡衣…
果然會很想穿著出門呢！
完

「之」

欸欸欸，
你知道零食之街嗎？
搖頭…
搖頭…
我們去吧!!現在就去!!
哇……
零食之街岡
就是這裡！
零食之街「岡」。
…好像是這個名字。
我想買這個……
一串的零食…
哇～!!
你看!!
之……？
衝
完

「零食之街岡」

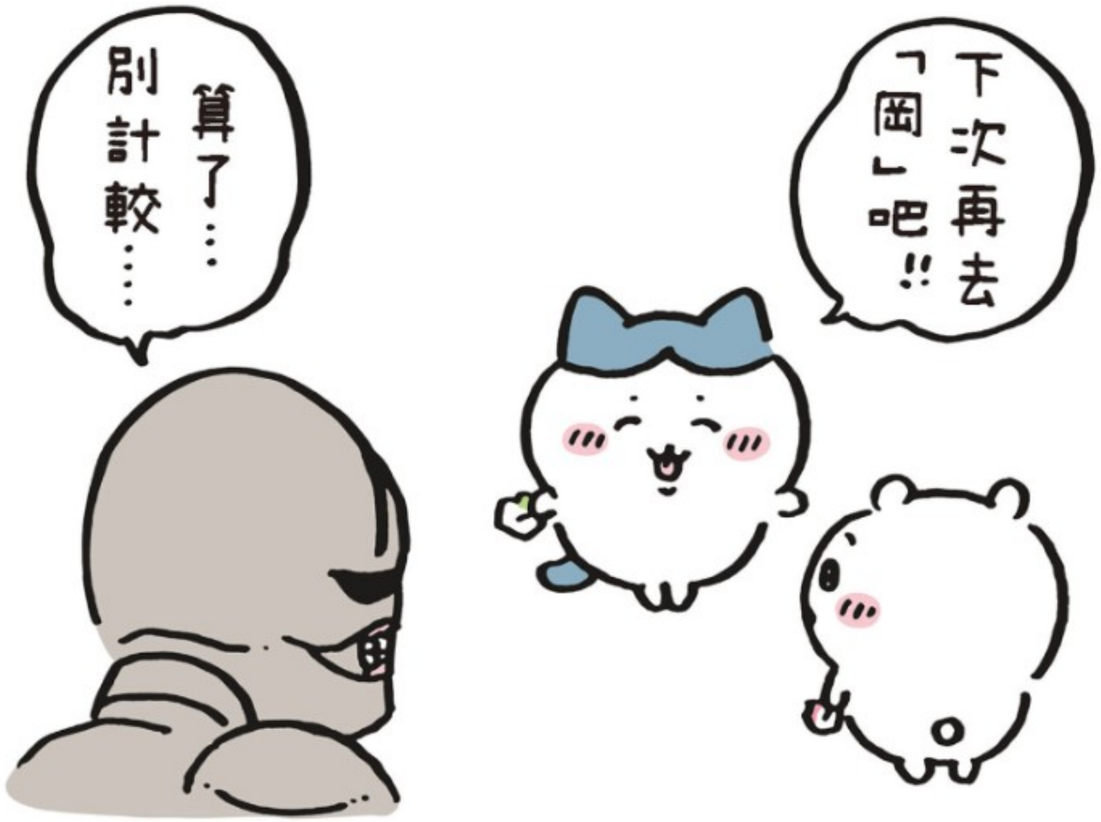
下次再去「岡」吧!!
算了…別計較…

零食之街

我們在吃零食…
去零食之街「岡」買的。
「岡」。
之 街岡
喂~
你們在幹嘛?
在某種意義上的確是…
零食之街沒錯…?
啊~那個~
正確的名字是…「街岡」才對~
嗄~嘿…
我搞錯了…
不…
某種意義上的確是「零食之街」沒錯!
你是怎樣~?
完

烤香菇

「迅速的每一天」

取消

取消了~
哇……
取消。
取消什麼？
全部。
哇!!
唰!
咻!
唰
呀啊啊啊!!
咕~
爪子卡在樹上!!
趁現在!
呀啊——!!
今天的討伐……
成功了!!
完

買到了

呼咚
呼咚
呼咚
呼咚
呼咚
握
喀嚓…
吞!
哇…
嗡
貼…
呼!!
嗡
水
貼…
啵哩…
啵哩…
唰喀…
嚼…
輕敲
!!!
點頭
唰喀…
啵哩…
完

我們一樣

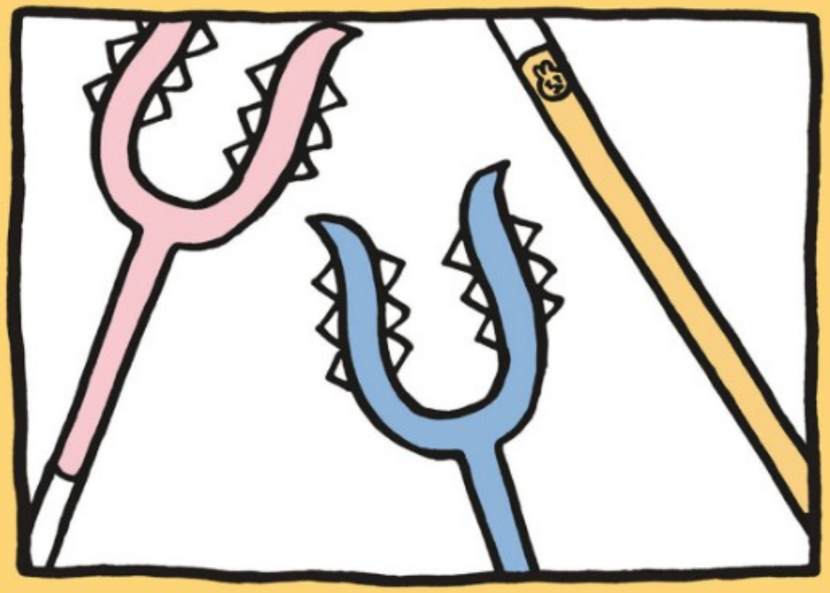

「大型討伐」

長了沒看過的香菇。
嗚——呀。
哇……啊……啊！
哭了!!
覺得害怕嗎？
呼……
嗚……嗚……
啥？
如果覺得不行了，
那就棄權吧。
微笑
結束之後會派人來接我們!!
哇……
啥？
啥？
啥？
總之先努力看看……
喀沙
啊！

視野變成黑白了～……
哇!!
哇!!
稍微好轉了。
嗚……
嗚……
呱!
呱!
跳
驚嚇
咻
啊!
嗯……?
……??
?
?
?

轉轉轉
哈!!
羽毬
羽毬
跳開
逃走了!!
看來大型討伐……
對我們還太早……
對不起……
搖頭搖頭
噢。
扔
咻——
那是棄權的信號嗎?
咻——……
呼呼——……
啊!
呼呼——……
又要被夾走。
完

嗯咻…
貼
喀噹
貼…
貼…
……
東張…
西望…
沮喪…
噠…
咻噠咻噠
喀嚓…
吞！
啵哩啵哩
完

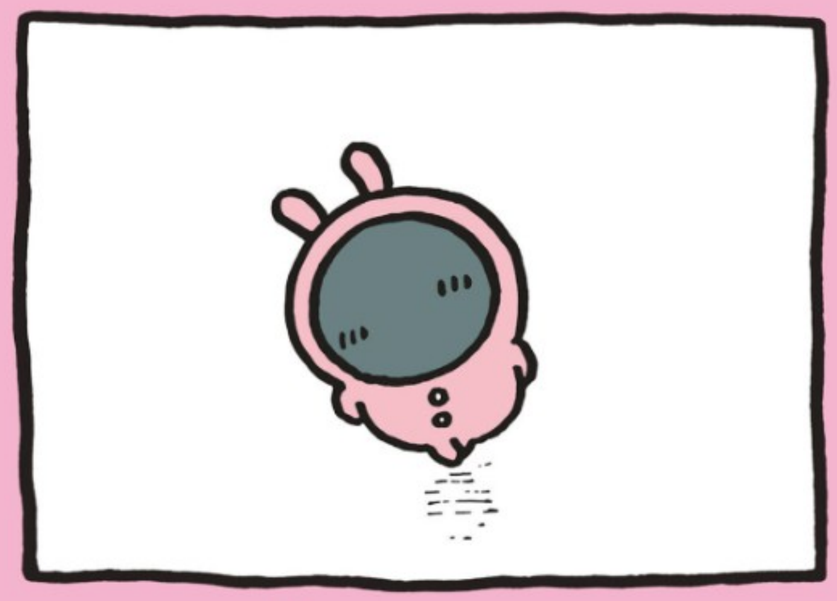

「・・・○」

花冠

做花冠

啾
啾…
唧唧唧……
做好了！
戴上
不要著急，慢慢來就好。
編
編
耶～…
完成!!
冒出
唰
哇!!
呀啊啊
哈啊啊啊！
嚇一跳～
嘻嘻嘻
再做一個吧？
加一些別的花。
點頭
完

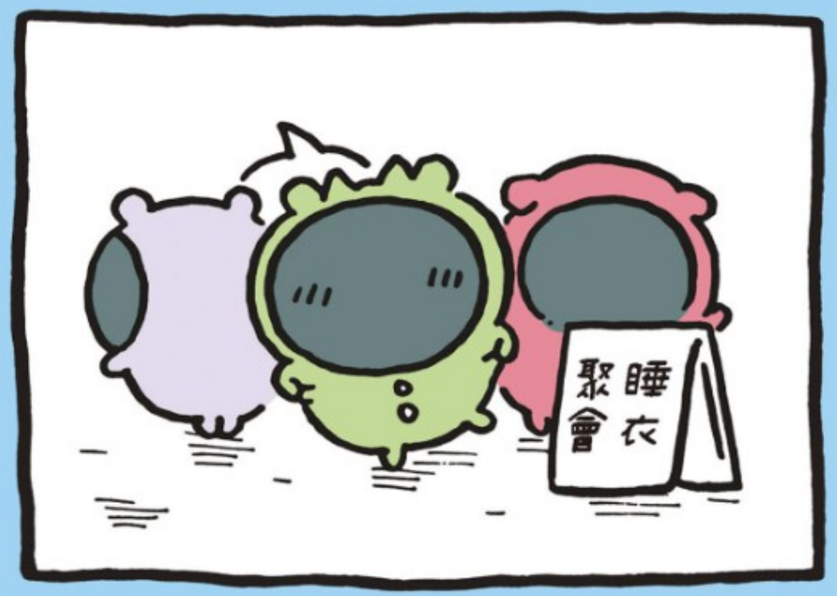

「大量的每一天」

睡衣聚會

嗯～？
睡衣聚會
啊!!
熱鬧滾滾
聚在一起……
嗯嗯！
唱歌跳舞!!
唔唔、唔唔、唔唔
接著是點心時間……
啪咻
咀嚼
咀嚼
超好吃
啪嚓
弄髒了，哭了！
那個……
可以洗掉喔！
哇……
完

甜點大集合

漫步…
漫步…
啪沙
咻…
這是…什麼…
扯下
這…
這是!!
非去不可!!
衝刺
喧鬧
喧鬧
好！
啪碰
喀沙
超好吃甜點大集合!!!
超好吃市場盛大舉辦中!!
等我…
噗嚕噗嚕噗嚕
完

揉捏揉捏
揉捏揉捏
戰利品

到底停在哪

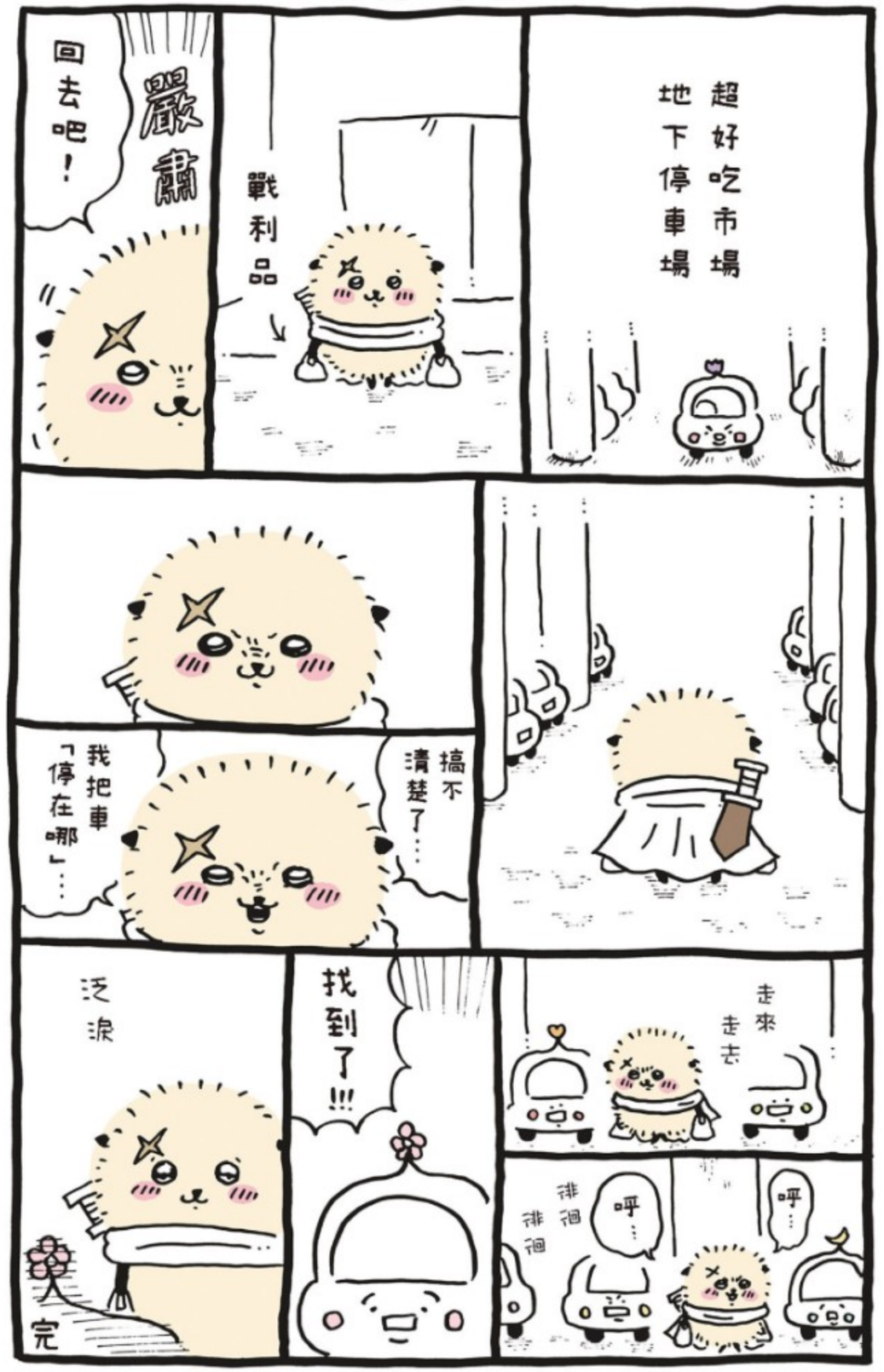
超好吃市場地下停車場
戰利品
嚴肅
回去吧！
搞不清楚了……
我把車「停在哪」……
走來走去
呼……
呼……
徘徊徘徊
找到了!!!
泛淚
完

毛骨悚然‥撞鬼故事
去上廁所就…
可怕的果實…
那個夢
喀嚓…
滑…
滑…
好黑
好可怕…
背景…
喀嚓…
這個故事…要不要點來看？
唔…
嗯…
哇…天啊…
小聲…
這樣啊…
小聲…
嗚～…
哇！哇！
哇～!!
結果…真的什麼都搞不清楚了。
也看看其他的故事吧！
小聲…
嗄～!!

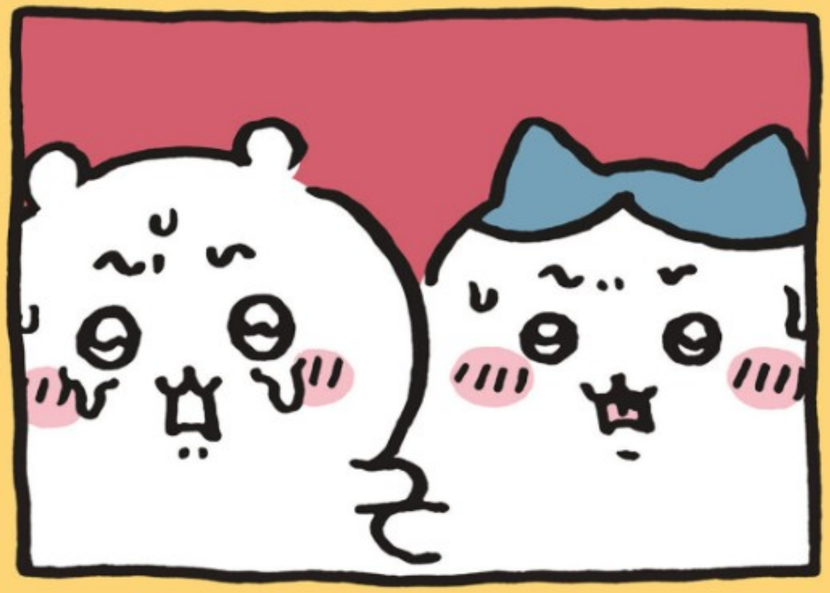

「毛骨悚然撞鬼故事」

哇哇—!!
小聲…
這個故事也好猛…
偷瞄
喀嚓…
哇—…
啊…
舔…
!!
呼…呵呵…
呀啊—…哈哈…
咦?好猛!你不怕嗎!?

那，再見~
揮手揮手
揮手揮手
看恐怖故事…
真快樂…
踏…
咻踏踏…
噠…
噠…
閃爍
閃爍…
閃爍…
總覺得
喃喃…
自語…
恐怖的後勁湧上來了!
熄滅
哇!
哇…哇…這是…
「靈異現象」!!?
哇哇—!!

他還在嗎？
他還在嗎？
噠噠噠
啊…？
哇啊～～啊！
噠噠噠
哇啊！
哇～～！
哇！哇！哇！哇！
哇！哇！難道…
你也是…感受到恐怖的後勁了嗎!?
哇啊～
點頭點頭
我也是！
一樣的心情!!
踏！踏！
嗚哇～…
今天…
來辦一個…
忘掉恐怖派對吧！
點頭

耶—
耶—
Ta、Pasta！
耶—
耶—
Pasta！
耶—
耶—
Ta、Pasta！
耶—
耶—
Pasta！
咯噠咯噠
洋芋片
耶—…
…耶～！
恐怖的…
呼！
忘記了嗎？
啊…
想起來了!!?
抱歉、抱歉！
顫抖顫抖
受你的影響，
我也越來越怕了！
顫抖顫抖顫抖
…咦？

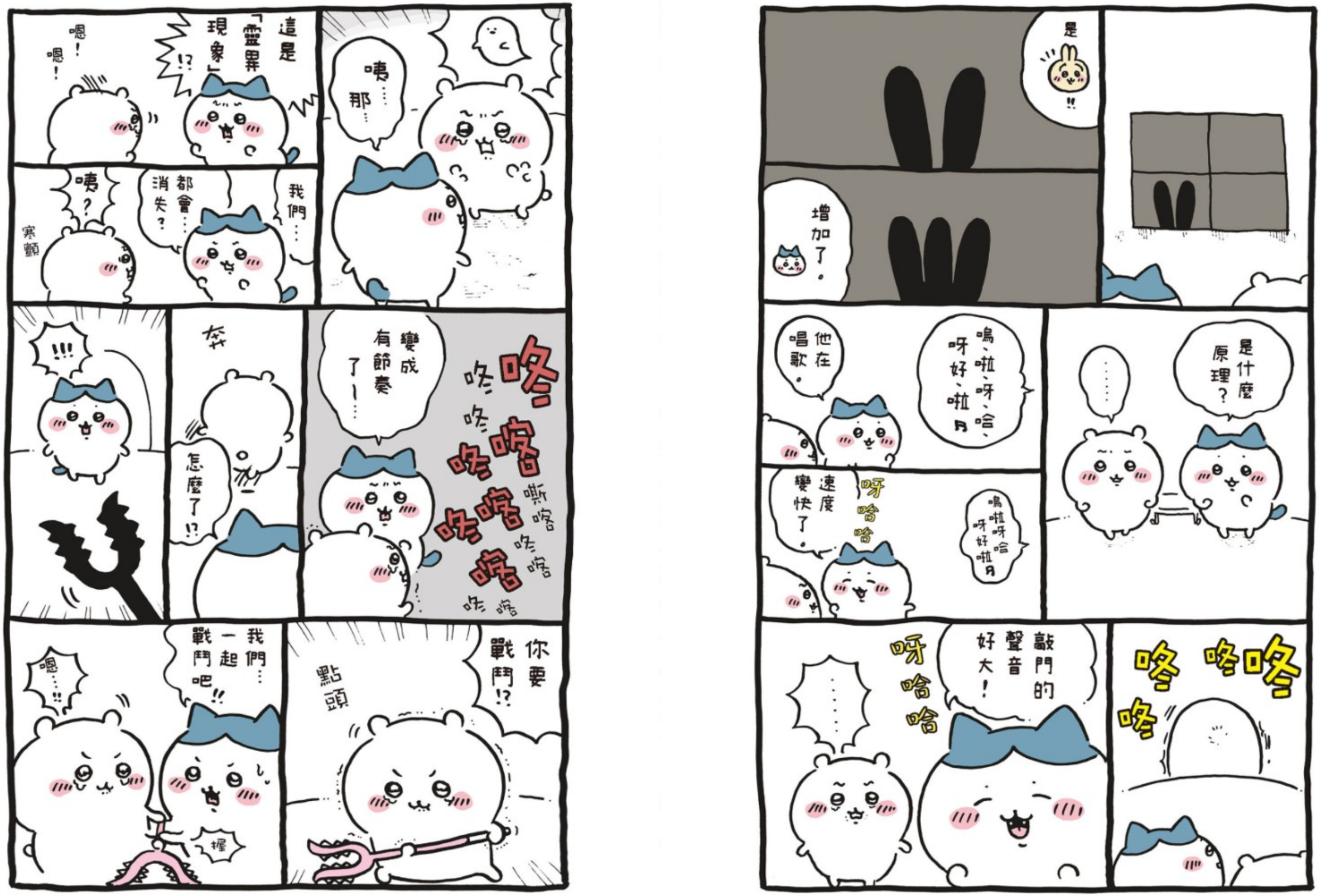
是!!
增加了。
是什麼原理？
……
嗚、啦、呀、哈、呀好、啦月
他在唱歌。
嗚啦呀哈呀好啦月
呀哈哈
速度變快了。
咚咚咚
敲門的聲音好大！
呀哈哈
……
咚……那……
這是「靈異現象」!?
嗯！嗯！
我們……
都會……消失？
咦？
寒顫
咚咚咚咚咚咚咚咚咚咚
嘶咯咚咯咚咯
變成有節奏了～……
奔
怎麼了!?
!!!
你要戰鬥!?
點頭
我們……一起戰鬥吧!!
嗯……!!
握

呀——！
啪
嗯……
豎起
……!!
啥？
不是鬼!!?
嗚啦。
啊！
「巧克力碎片脆棒」……是好吃的東西……!!
噗啦。
嗯……為了泡著吃，
所以跑來借牛奶？
嗚啦。
才會用腳敲門，
嗚啦呀哈呀好啦
原來你本來就能唱兩倍快。
對不起……戳了你……
啥？

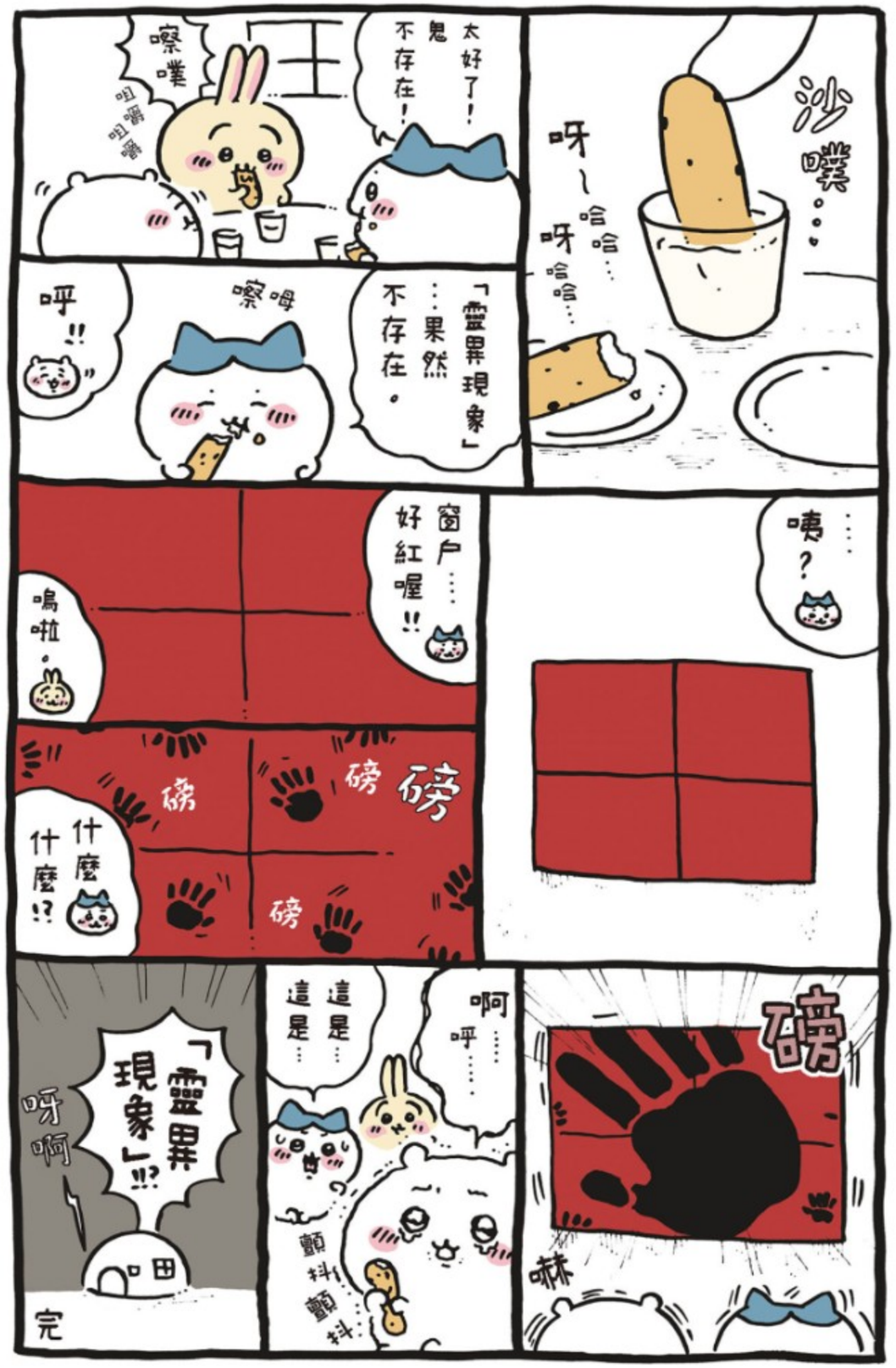
沙噗……
呀～哈哈……呀哈哈……
太好了！鬼不存在！
嚓噗
咀嚼咀嚼
「靈異現象」……果然不存在。
嚓呣
呼!!
……嗯？
窗戶……好紅喔!!
嗚啦。
磅
磅
磅
什麼什麼!?
磅
嚇
啊……呼……
這是……這是……
顫抖顫抖
「靈異現象」!!?
呀啊
完

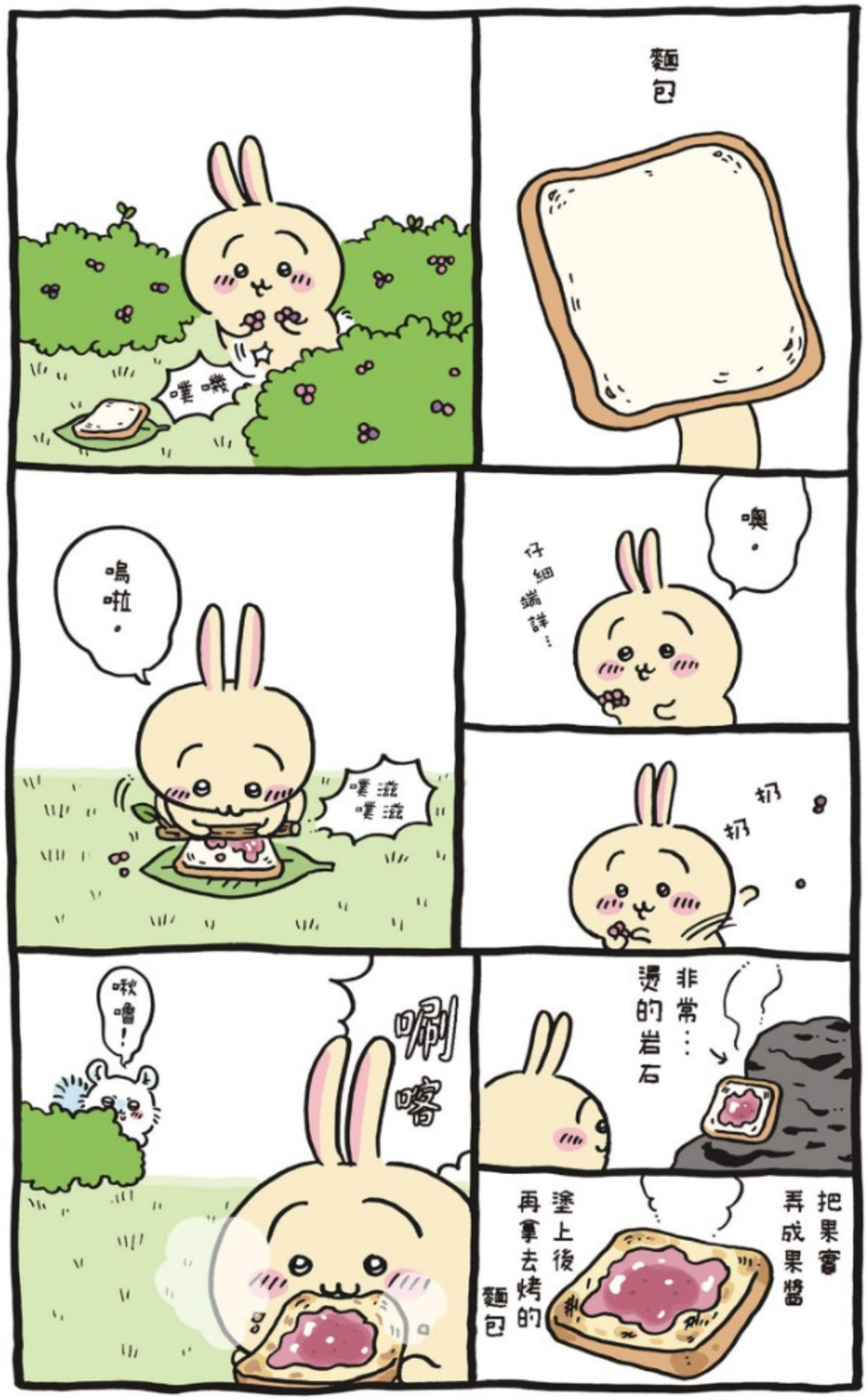

「麵包」

把那個好吃的東西給我！
勾勾
啥？
啊？
給我！
交換條件～？
唰喀唰喀
勾勾
不一要一不要不要！
嗚～啦～呀哈呀哈！
不准學我！
完
站起
噢。

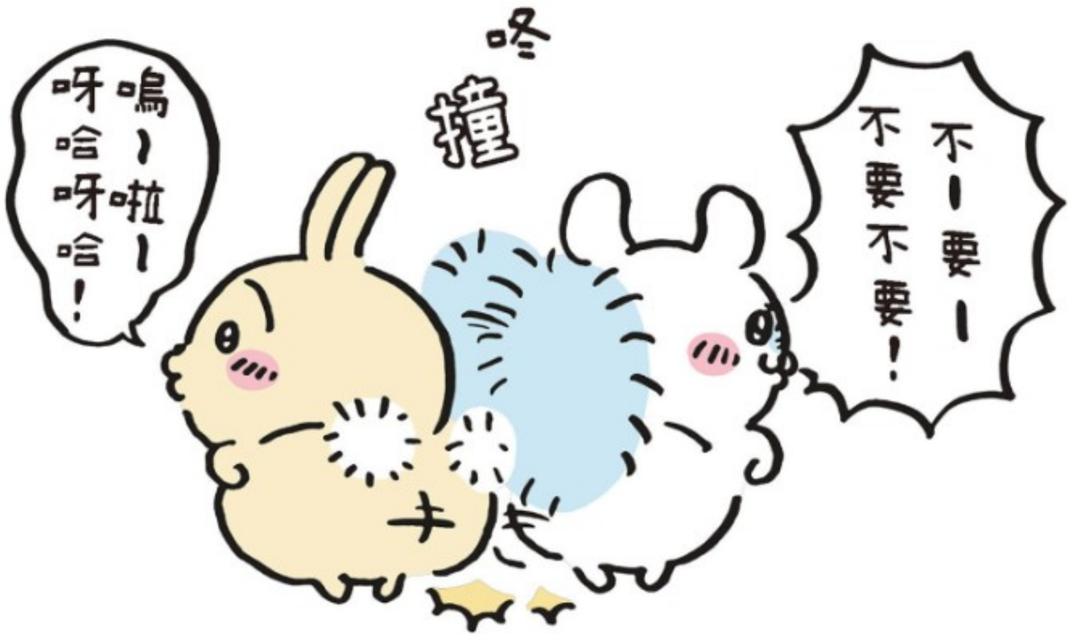
不一要一不要不要！
咚
撞
嗚～啦～呀哈呀哈！

雨衣

下雨了～
最近常常下雨呢。
嗯……
嘩沙沙……
啊！
嗨～
要不要穿穿看新作品？
什麼？什麼!?
是什麼呢？
窸窣窸窣
是雨衣…耳朵會不會太緊？
有一點。
緊繃…
啪滋
哎呀呀。
完

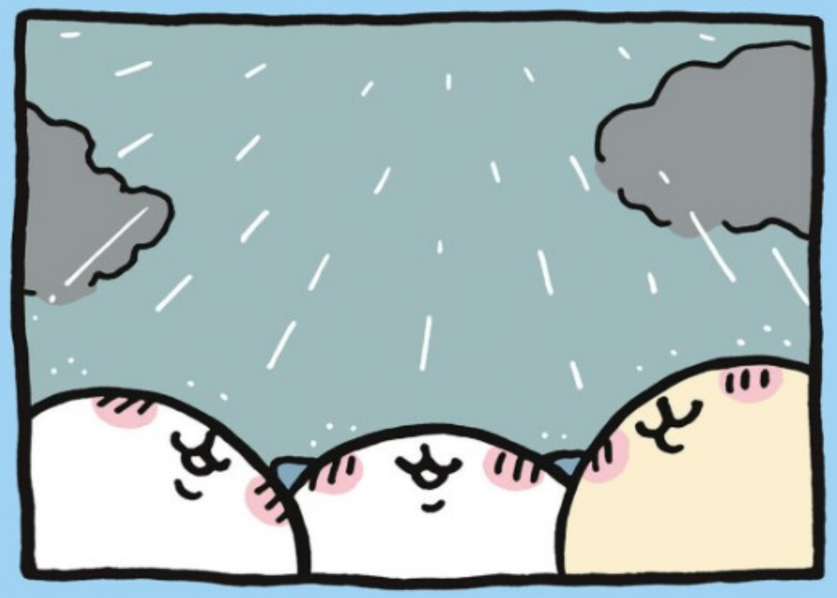

「雨衣」

好悶熱喔

姑且做了耳罩。
喀沙
我好像…
對外型太講究了——！
請問！
這是什麼？
哦～那個啊。
其實裡面收納了毛巾。
還有改善的餘地。
沙沙…
哇！
啪噜
脫落了!!
熱氣
熱氣
會悶啊～！
完

做東西

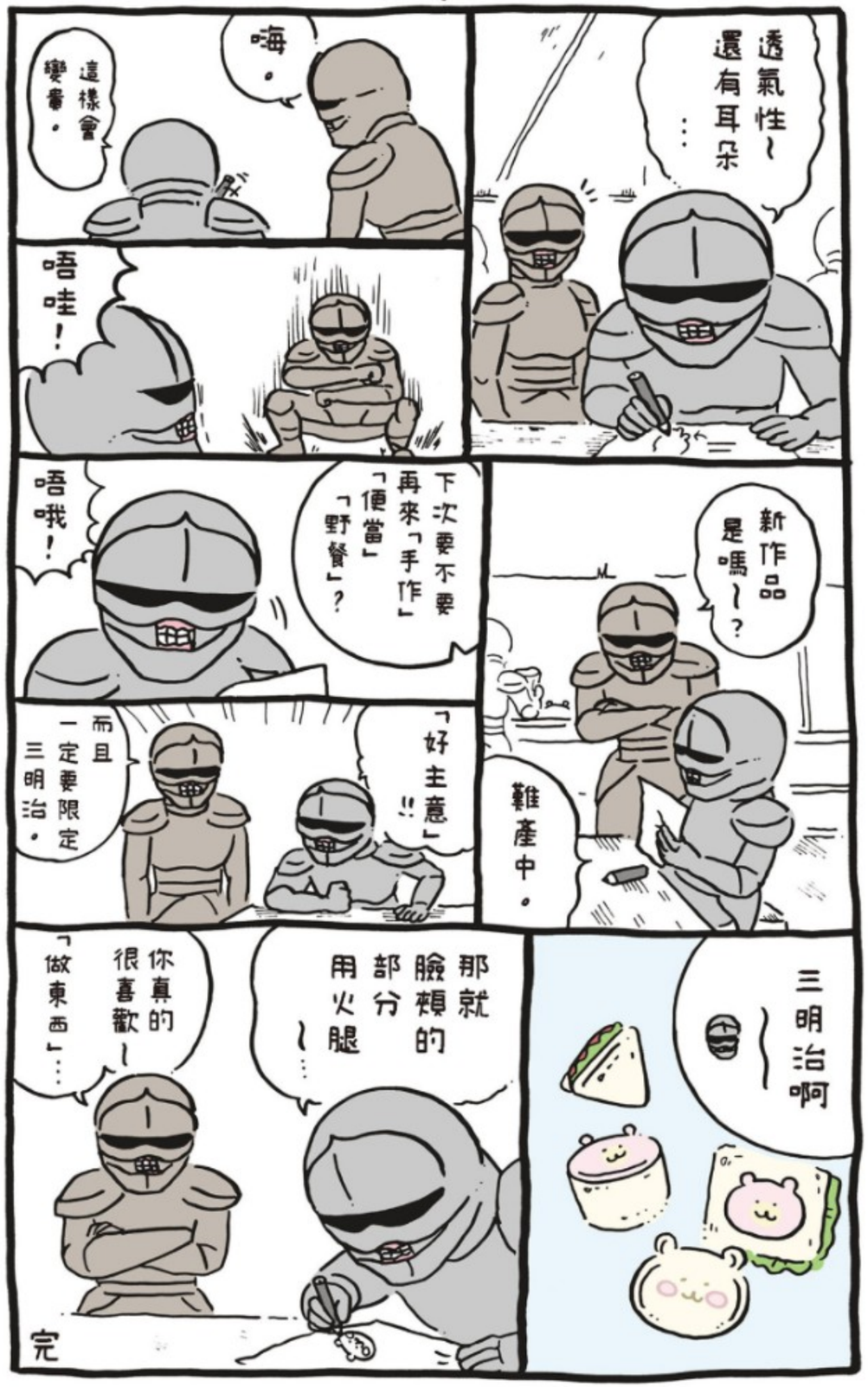
透氣性～還有耳朵…
嗨。
這樣會變暑。
唔哇！
新作品是嗎～？
難產中。
下次要不要再來「手作」「便當」「野餐」？
唔哦！
「好主意」!!
而且一定要限定三明治。
三明治啊～
那就臉頰的部分用火腿～…
你真的很喜歡～「做東西」…
完

超好吃試吃活動
超…好吃…試吃活動!?
呼!!
噢…
搶
感覺…很好玩
「搶先試吃新產品」，
「讓你的口中充滿美味」…上面寫的。
吞回水
啾嚕…
啾…
耶～
嗯!!大家一起去吧!!
超好超人也會來!!
這是什麼啊？
哦～
是「英雄」啊!!

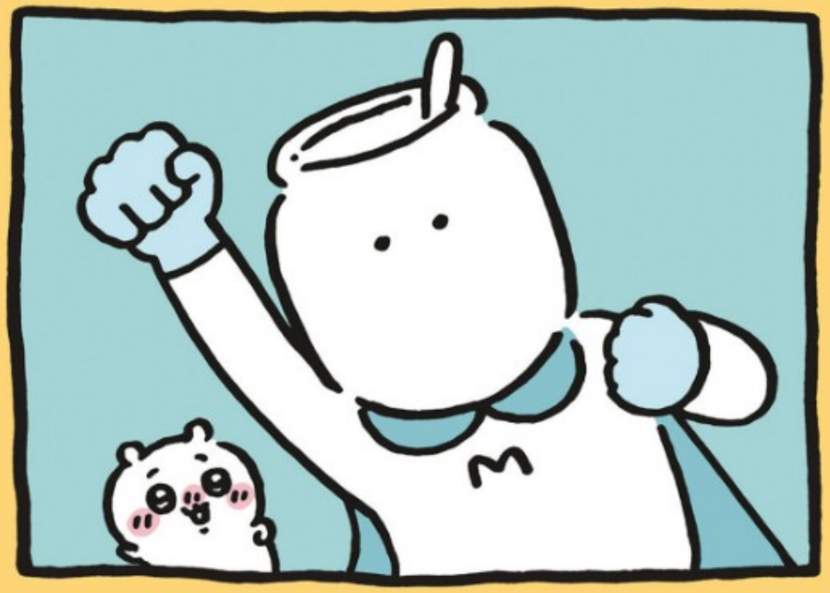

「超好超人」

這裡有空位喔～！
耶～…
嘈雜…
嘈雜…
喧鬧
喧鬧…
起泡香皂
試吃活動，
咻啪
就是明天了…
嗯…
改善腸道環境！
超好超人
啊!!
噠噠噠噠～噠噠噠噠噠～噠
那就是「超好超人」!?
嗯！嗯！
乳酸菌!!
乳酸菌!!
……
我們帶相機去…
跟超好超人合照吧!!
!!!

喧鬧
喧鬧
超好吃
「試吃活動」！我們來了!!
哇～…
喀嚓
已經開動了！
吃！吃！
心神…
不寧…
這個…是新產品莓果優格!!
噢…
耶！耶！
感覺…好像「侍酒師」！
侍…?
東張…西望…
好吃！
改善腸道環境～
我想要…這個小湯匙…
東張…西望…
這首歌……
啊!!

超好吃舞台
是超好超人!!
走吧!走吧!
嗯…嗯…
乳酸菌!!
乳酸菌!
乳酸菌!!
注意你的腸胃健康
哇……
他從舞台上走下來了!!
他在跟別人合照耶!?
喀嚓
太好了!!可以拍!!
……

你去站在他旁邊!!我幫你們拍!
我會拍得很好看!
喧鬧喧鬧
嘰嘰喳喳
喀嚓
扭捏…
徘徊…徘徊…
喀嚓
扭捏…
……
喧鬧喧鬧
哇噢!
哇
哇嘩嘩!
沮喪…沮喪…
怎麼了?
不拍了?
沒關係嗎…
點頭…
超好吃舞台
他回去了…

鬧哄哄
喧鬧喧鬧
……
喀嚓
拍得很棒！
耶—
……
咦……
啊！
吸—
新產品!!
喝的！超好吃
嗨—你們也來了。
你好！
你來試吃嗎？
算是來幫忙……
……有沒有看到超好超人？
有!!
那，你們用那台相機，跟超好超人合照了對吧？
搖頭搖頭……
……沒拍到……
……

不過，說不定，
還有機會喔……
咻嗟咻嗟
……
機會……
咻啪！
咦？你跑哪裡去了？
噢—
那個好像！……很好吃
哇啊啊啊
咻咻
呀啊—
嘩—
哇—
噠噠
噠噠
喂……！是超好超人！
哇—
……!!!
機會……
緊張……
好機會!!!
點頭

哇!!
喧鬧…
哇哇!
哇!
喧鬧…
喧鬧…
哇!
轉眼間這麼多人!
喧鬧
喧鬧
哇…
機會…
一定…會到來…!!
東張西望…
怦咚…
怦咚…
一定會有…剎那間的…好機會…
奮起
噗通…
噗通…
噗通…
機會…
衝刺!!
!!!

咕嚓
哇!!
啊…
哇…!!
要拍嘍—!!!
喀嚓
這張照片…是「寶物」!
嗯!
完

相框，
要買嗎？
嗯……！

寶物

哦！
你們好。
哇！你們好！
你們在幹嘛？
我們在看「寶物」！
哦！超好超人!!!
拍得真好！
不愧是超好超人，工作時好盡責喔！
喂！
呃？
「工作」！
不要講這兩個字……
呃？
是說……他們真的好關心！
呼……
完
FILM

陌生的城市

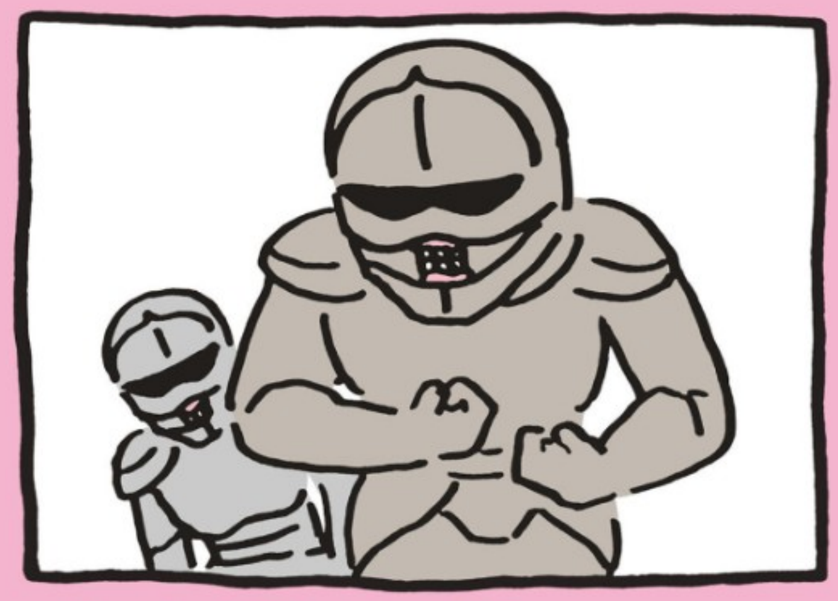

「喧鬧的每一天」

嗡

嗡——
噢哇！
勞動
蒼蠅圍著你啊!!
我掉進水溝了。
嗡嗡嗡……
擬聲字……不要自己說出來啦！
抖動
別抖！不要抖！
唉——真是！
用這邊的水龍頭洗吧……
嘩——
嘩啦嘩啦
甩——
甩甩
蓬鬆！蓬鬆！
嗯——……
完

肌肉

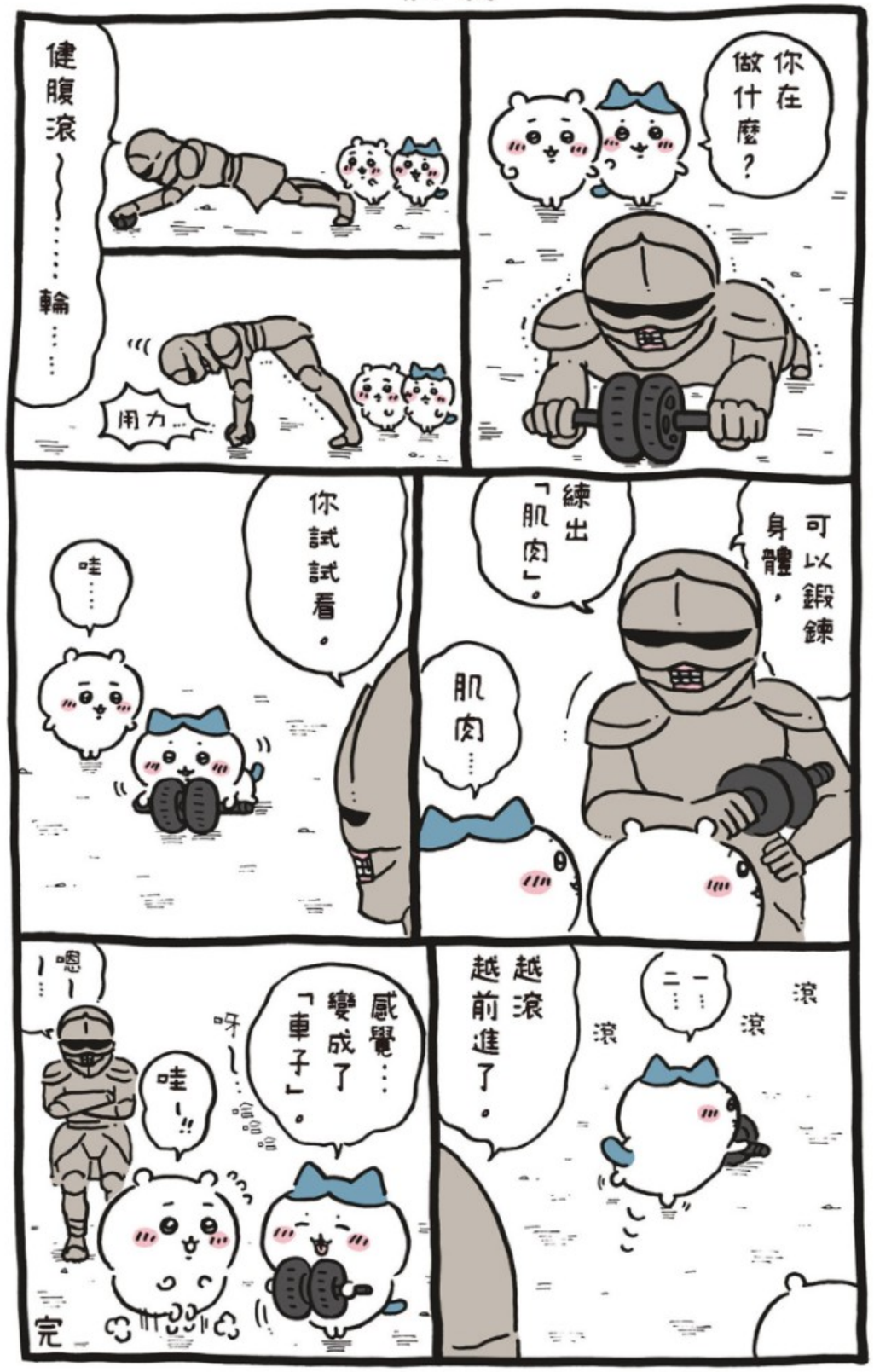
你在做什麼？
健腹滾～～……輪……
用力…
可以鍛鍊身體，
練出「肌肉」。
肌肉……
你試試看。
哇……
滾
滾
滾
一……二……
越滾越前進了。
感覺……變成了「車子」。
呀——……哈哈哈
哇——!!
嗯——……
完

午飯

吃午飯了……
雞胸肉絲和花椰菜
哦！漢堡。
喀沙喀沙
咬！
……吞口水……
嗚……
你不喜歡酸黃瓜，
所以先吃掉？
點頭
加油～
啊～……那……
酸黃瓜，可以給我嗎？
咦!!
啵哩……
有漢堡的味道，很好吃。
咬
完

確實

跪著伏地挺身
咻……
嗯咻！
哇！
你們在做什麼？
重訓。
呼——
10次！做完了！
哦～～
好像……練出了……一身肌肉……
嘎～？
嘻嘻嘻
用力
哇哈哈哈！沒那麼快……
唔……喂!!
要讓他們有「動機」……
也是……
練得很成功!!
非常「確實」!!
呼……
用力
用力
完

牡蠣

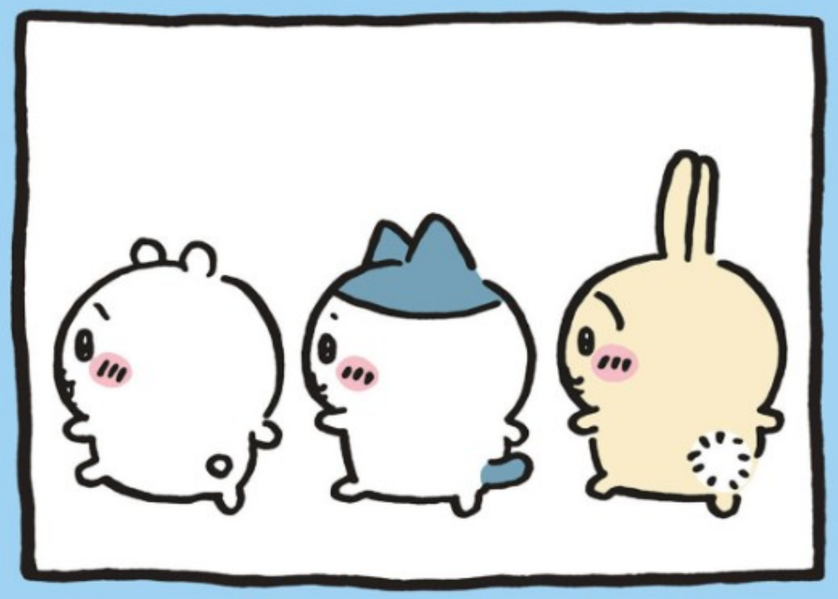

「大家一起度過」

帽子

又做了新作品，
這是「帽子」。
哇!!
雨衣呢？
難產中…
用大毛球，
展現個性。
窸窣窸窣
搖晃
哇噢!!
滋啪
啪噠
太重了嗎？
抱歉、抱…
嗯!?
用耳朵穩穩地支撐…
也有人…戴得住啊…
挺一立
完

撲克牌

撲克牌
唰！唰！
接下來玩什麼呢？
唰
唰
哇…哇…
你要洗牌？
好啊。
嗯…咻！嗯…咻！
唰…唰…
啪噠噠噠噠噠
噠噠
啊～啊～
搶
啪啦啦
啦啦
!!
哇…
你的洗法…超強！
接下來玩「吹牛」吧!?
啊～啊～
完

盒裝餅乾

喀沙喀沙
喀沙
哇～!!
MUCHA UMA
恭喜你抽中超好吃餅乾!!
啊…
膠帶
鐵盒的膠帶…
可以讓我拆嗎!?
嗯!!
大家一人。
拆一邊。
拉…
耶～!!
那個鐵盒是什麼!?
你抽中了「盒裝餅乾」!?
噢。
我們可以一起吃嗎!?
呼…
抽拉
打開
啊～!!

哇～!!!
怎麼了!?
呼…嗚…
拉～
好暢快!
啪沙
呃…
啊!!
鐵盒裡的氣泡紙
噗嘰
欸…
噗嘰噗嘰
嗚…呵呵…
我想玩!我想玩!
噗嘰
哇～
噗嘰
嗚啦。
啪嚓嚓嚓嚓
好響亮!!
完

上次的照片洗出來了！
哇!!
上次…你幫我拍的，也洗好了。
按那裡！
哇～…
不知道拍得怎樣…
喀沙…
忐忑不安
哇！超厲害!!都拍得很好!!
…!!
舌頭跑出來了…
這是怎樣啦～呀～哈哈…
呵呵！
呼!!
真假？有時候會伸出來!?
完

「充滿回憶的」

無論何時，
只要大家在一起，
就能所向無敵。

吉伊卡哇們
最喜歡的
「睡衣派隊」！

為了「超讚狂歡節」
正在努力練習！
但成員們
卻被擄走了……

在成員回來之前，
吉伊卡哇們
化身成代理的「睡衣派隊」！

完整收錄「睡衣派隊」篇！

吉伊卡哇 4

這又小又可愛的傢伙

即將上市！

吉伊卡哇

這又小又可愛的傢伙

3

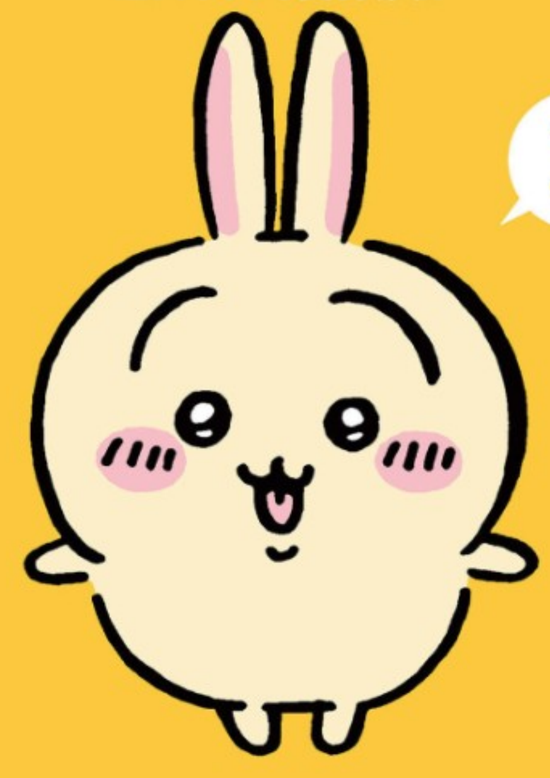

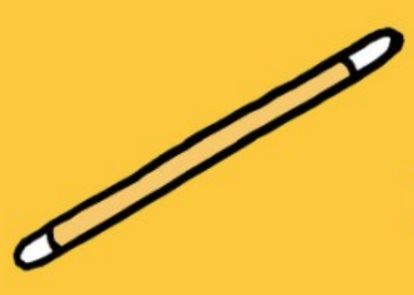

PRESENTED BY

nagano

吉伊卡哇

這又小又可愛的傢伙

3

PRESENTED BY nagano

台灣角川

NT$280 HK$93
台灣角川
上架類別：圖文休閒

又小又可愛的傢伙，就是「吉伊卡哇」！
吉伊卡哇、小八貓、兔兔，友好三人組發現了神祕開關。
按下開關後，門開啟了！另一頭出現了比自己「更小更可愛的傢伙」！
有了想守護的同伴，辛苦的討伐和準備拔草檢定考試，也比往常更有幹勁！
還以為從今以後，都能永遠在一起……

努力過生活的吉伊卡哇的身邊，每天都會發生許多事，
無論發生任何事，只要和最喜歡的朋友一起，一定就能所向無敵。

本書也收錄了在這裡才看得到的特別繪製故事哦！

台灣角川

吉伊卡哇 這又小又可愛的傢伙 3

（原著名：ちいかわ　なんか小さくてかわいいやつ3）

2023 年 12 月 1 日　實體版、電子版同步發行

作者：Nagano
譯者：游若琪

發行人：岩崎剛人
發行所：台灣角川股份有限公司
地址：104 台北市中山區松江路 223 號 3 樓
電話：（02）2515-3000
傳真：（02）2515-0033
https://www.kadokawa.com.tw

※ 本服務所提供之內容，未經合法授權不得擅自變更、發行、公開播送、重製、改作、散布、轉讓、公開展示、公開傳輸或以任何方式提供他人使用。

Chiikawa 3
© nagano 2022
All rights reserved.
Original Japanese edition published by Kodansha Ltd.
Complex Chinese electric rights arranged with Kodansha Ltd.

KODANSHA