Deep Communication
N°Réf : DP/02-26/ATM-LKB/010

Kinshasa, le 02/Mars/2026

FONDS DE PROMOTION CULTURELLE
ETABLISSEMENT PUBLIC
DIRECTION GENERALE
Reçu le 03 MARS 2026
Enregistré N° 434103
Réceptionné par BOLANGA
Signature

Transmis copie pour information à
- A la Direction Générale FPC-FONDS DE PROMOTION CULTURELLE

A Madame la Directrice Générale du FPC-FONDS DE PROMOTION CULTURELLE
(Tous) ***Kinshasa/Gombe***

Objet : Demande de sponsoring

Madame,

Nous avons l'honneur de vous soumettre la présente correspondance relative au Festival Phare Belle et Noire, prévu le 04 Avril 2026 à l'Académie des Beaux-Arts , sous le thème **"LA BEAUTE ET L'INTELLIGENCE"**.

Nous célébrons les contributions de la femme congolaise dans la société, la culture, l'économie et la politique. Sensibilisé la société sur les droits, la dignité et la valeur de la femme congolaise et autres, nous vous invitons à découvrir plus en détail dans la plaquette de présentation en annexe.

Dans cette optique, nous avons porté notre choix sur votre entreprise, reconnue pour son excellence, pour un accompagnement sur mesure comprenant :

- Un relais de communication ;
- Des supports promotionnels ;
- Une visibilité de marque ;
- Un appui financier.

En devenant sponsor de cet événement, vous serez une fois de plus un acteur clé de l'innovation culturelle et du rayonnement de l'excellence congolaise, tout en bénéficiant davantage en matière de visibilité sur nos différents supports de communication (affiches, médias, réseaux sociaux, etc.), la présence de votre logo et de vos goodies pendant l'événement et la valorisation de votre engagement auprès d'un large public…

Dans l'attente d'une prochaine rencontre pour discuter des modalités de ce partenariat, nous vous prions de recevoir, Madame, l'expression de nos salutations les plus distinguées.

Coordonnateur
Vinny BAMUILA

+243 812 938 140

PLAQUETTE DE PRESENTATION

DU FESTIVAL PHARE BELLE ET NOIRE

Présentation

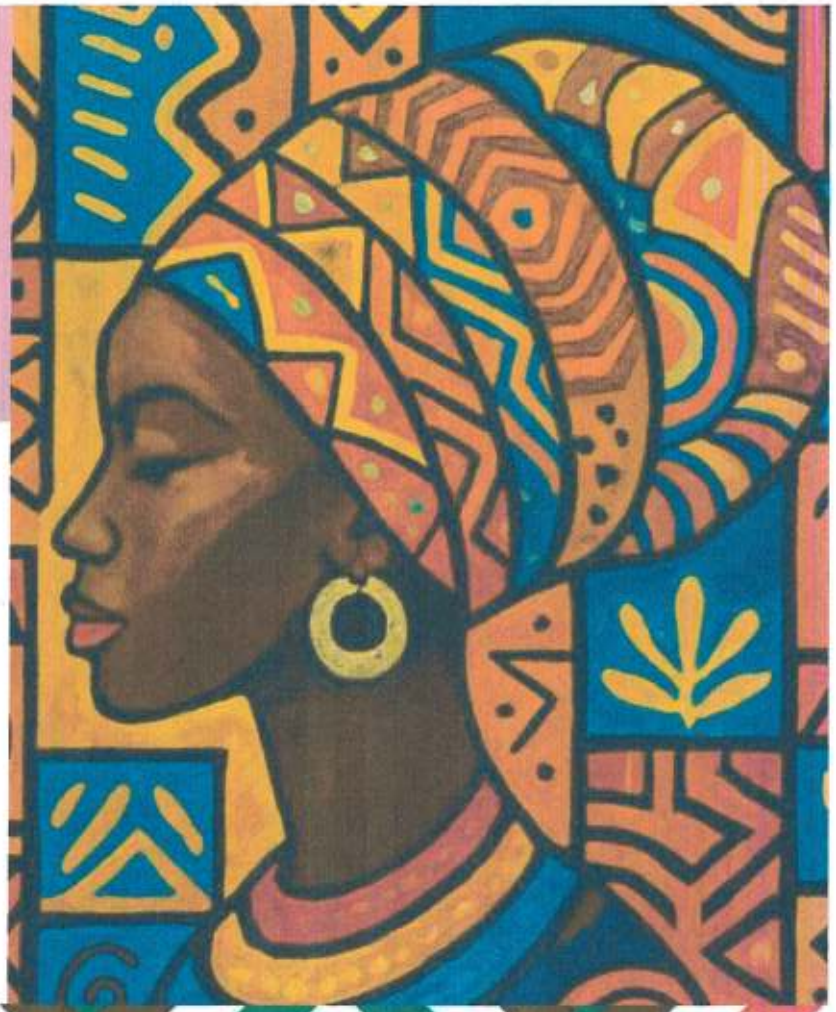

Le Festival célèbre la femme congolaise dans toute sa grandeur, sa force, son courage et sa résilience. Il se veut un espace de valorisation, de reconnaissance et d'expression des contributions essentielles des femmes dans la société, la culture, l'économie et la politique.

Malgré les multiples problèmes auxquels elle fait face — pauvreté, violences, discriminations, conflits, responsabilités familiales, manque d'opportunités — la femme congolaise continue de se battre chaque jour avec dignité et détermination.

Trop souvent, elle est réduite à une image de faiblesse et de fragilité. Pourtant, derrière chaque épreuve, se cache une force intérieure exceptionnelle. À chaque crise, à chaque « cri de guerre », elle reste la première victime, mais aussi la première à se relever.

Objectifs

- Nous célébrons les contributions de la femme congolaise dans la société, la culture, l'économie et la politique.
- Sensibiliser la société sur les droits, la dignité et la valeur de la femme congolaise.
- Encourager l'autonomisation économique des femmes à travers l'entrepreneuriat et la formation.
- Valoriser les talents féminins dans les domaines artistiques, scientifiques, politiques et sportifs.
- Créer des espaces d'expression où les femmes peuvent partager leurs expériences et leurs idées.

PROGRAMME

MARS

27

Académie des beaux-arts

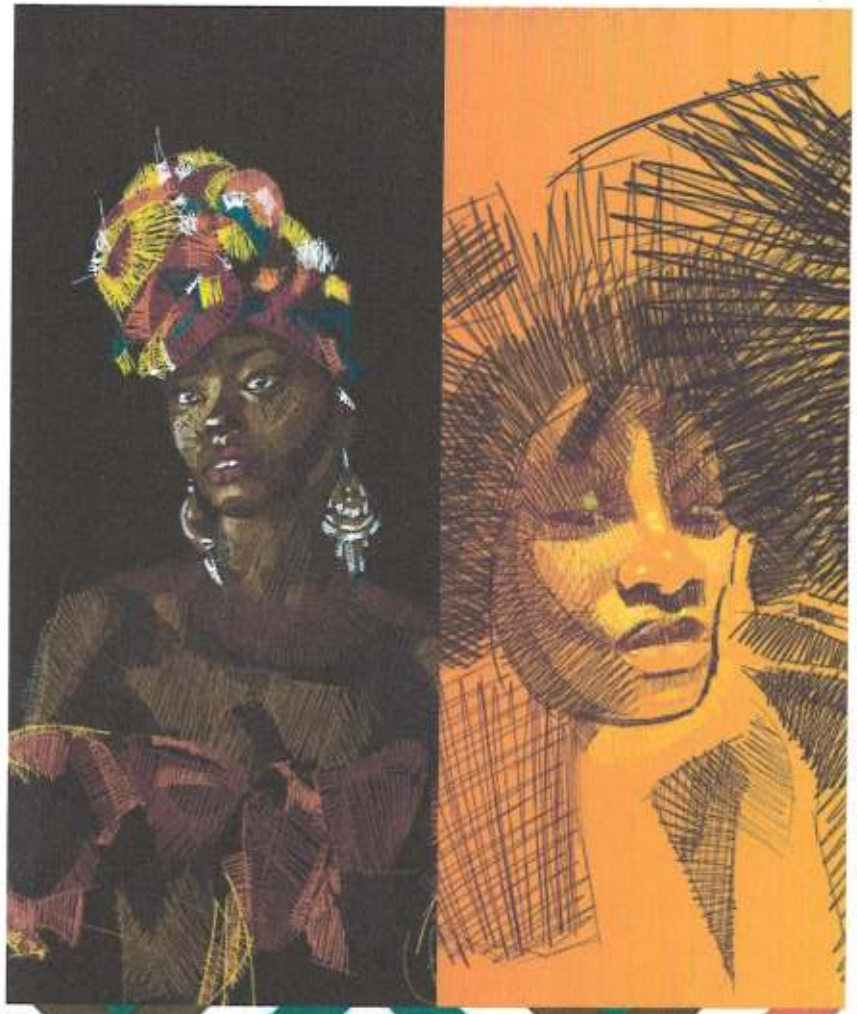

1. INAUGURATION

- Discours d'ouverture par des personnalités influentes.
- Performance artistique (musique, danse, théâtre).

2. ATELIERS ET CONFÉRENCES

- Ateliers sur le leadership féminin, l'entrepreneuriat, la santé, les droits des femmes.

- Conférences avec des intervenantes inspirantes (activistes, entrepreneurs, artistes).

3. VITRINE CULTURELLE

- Expositions d'artistes femmes, artisans et créatrices(Modes et Styles).

- Stands de produits typiques et traditionnels.

4. PERFORMANCES ARTISTIQUES

- Concerts de musiciens et chanteuses célèbres.

- Représentations de danse traditionnelle et moderne.

5. TABLES RONDES ET DISCUSSIONS

THÈME : LA BEAUTÉ ET L'INTELLIGENCE

6. MACH DE GALA

- FOOTBALL
- VOLLEY-BALL
- BASKET

7. CLÔTURE

- Remise de prix à des femmes inspirantes.(Prix Denise Nyakeru)
- Prix Nzuzi wa Mbombo : ce prix est consacré à toutes ces femmes qui œuvrent dans les milieux Politiques.
- Prix Kimpa Vita est dédié à toutes ces femmes battantes (Femmes d'affaires, Cheffes d'entreprises et autres).
- Prix Kitoko est dédié à toutes ces belles Femmes créatives à la beauté de la République démocratique du Congo
- Prix Soleil ce prix est dédié à la femme qui a marqué l'année 2025 par des actions humanitaires en Afrique.

8. ÉQUIPE DE PROJET

Coordonnateur : Vinny Bamuila

Coordonnateur adjoint : Merveille Kadebwe

Direction Technique : Mertens Biengo & MOLA Boyika

Direction Marketing : Marie L'or Mulumba & Liza Diowo

Supervision : Arnaud Ndalu, saac Sivi & Bobby Mopanga.

9. PACK SPONSORING

DIAMANT

100K

Visibilité principale (visuels, scène, media)
Stand premium
Placement de produits
Mention spéciale pendant les shows

GOLDEN

50K

Visibilité principale (visuels, scène, media)
Stand premium
Placement de produits
Mention spéciale pendant les shows

SILVER

25K

Visibilité sur affiches et réseau
Petit stand
Présence sur bande-annonces

BRONZE

10K

Logo sur supports digitaux
Visibilité minimale

En mémoire de toutes les femmes de l'Est de la République Démocratique du Congo

THANKS

© Deep Communication