SILO CONGO
L'énergie d'une nouvelle marque!

Expertise Douanière
Logistique et Transport
Import / Export

Fait à Kinshasa, le 02-02-2026

À la Directrice Générale du Fond
de Promotion Culturelle (FPC)
à Kinshasa/Gombe

Concerne : Proposition de Prestation de
Service Importation et Exportation

Madame la Directrice Générale,

Par la présente, nous venons très respectueusement auprès de votre personnalité, solliciter l'objet repris en concerne.

En effet, Notre Société, SILO CONGO/NCT est une agence d'expertise douanière, de Logistique et de dédouanement en importation et exportation des biens, dument agréer sous le n°198 de la DGDA, et opérant sur toute l'étendue de la République Démocratique du Congo depuis 2017.

Dans le cadre de notre développement et de notre volonté de collaborer avec des acteurs majeurs tels que le Fond de Promotion Culturelle (FPC), nous souhaitons obtenir un agrément qui nous permettra de fournir nos services en toute conformité avec vos exigences.

Nous sommes convaincus que notre expertise en matière douanière et notre engagement envers la qualité et le service client seront des atouts précieux pour le Fond de Promotion Culturelle (FPC).

Vous trouverez en annexe de la présente, le profil de notre agence, SILO-CONGO/NECOTRANS, contenant les éléments de base de notre fonctionnement.

En espérant que vous accorderez une attention particulière à notre demande, nous vous prions d'agréer Madame la Directrice Générale, nos sentiments patriotiques.

FONDS DE PROMOTION CULTURELLE
ETABLISSEMENT PUBLIC
DIRECTION GENERALE
Reçu le 02 FEV 2026
Enregistré N° 176102
Réceptionné par BOLANGA
Signature:

LA DIRECTION

SILO-CONGO
SILO CONGO
Expertise douanière
Import & Export
RCCM : 17-B-5208
REP. DEM. DU CONGO
Transit /kin
Agréé sous
N-198
IMPORT/EXPORT-EXPERTISE DOUANIERE & TRANSPORT

02, Av. Malemba- nkulu, Q/GB, C/Gombe
+243 890 004 544
@silo_congo
info@silo-congo.com
RCCM : CD/L'SHI/R.C.C.M/17-B520
NIF : A20356467
Id Nat : 6-83-N49435J

COMPANY PROFILE

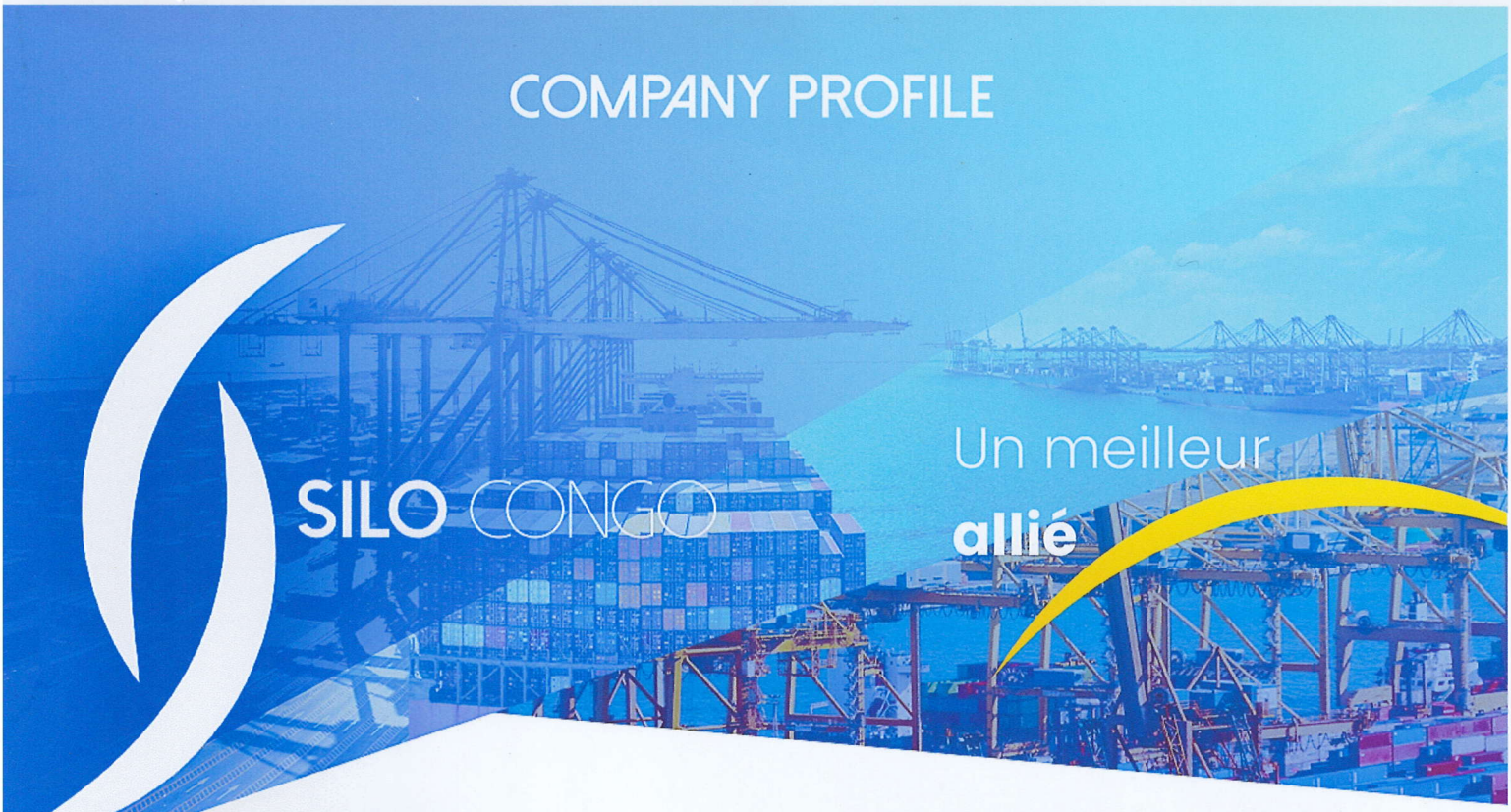

QUI SOMMES NOUS ?

Silo-Congo est une entité privée d'expertise douanière, de dédouanement en importation et exportation, ainsi que la logistique et le transport en République Démocratique du Congo et ailleurs. Agrée comme agence en douane au numéro 198 de la DGDA.

NOS SERVICES

L'EXPERTISE DOUANIÈRE

- Conseil, accompagnement et facilitation douanière;
- Concessionnaire;
- Entreposage;
- Manutention;
- Pré – dédouanement (SEGUCE, BIVAC, LICENCE, etc.).

LE TRANSPORT ET LA LOGISTIQUE

Par des voies et moyens estimables qu'obtient notre entreprise, nous sommes a même d'assurer un meilleur déplacement de vos marchandises d'un point à un autre, dans un délai raisonnable et en toute sécurité sur toute l'étendue de la République Démocratique du Congo et/ou ailleurs.

L'IMPORT

Silo-Congo assure toutes les formalités d'importation de bout en bout, avec une rapidité dans l'exécution des formalités.

- Suivi du trucking;
- Livraison à domicile.

EXPORT

L'entreprise garantie le meilleur suivi de l'ensemble des opérations incluant le processus d'exportation des vos marchandises, en les évacuant rapidement du site de départ vers l'exportation.

SILO CONGO
Un meilleur allié

NOTRE ÉQUIPE

Silo Congo dispose d'un personnel qualifié et régulièrement mis à jour, apte et capable de fournir un service de qualité à sa clientèle.

Cheffe d'agence

Douane

Service Client & Comm

Logistique

NOS BUREAUX

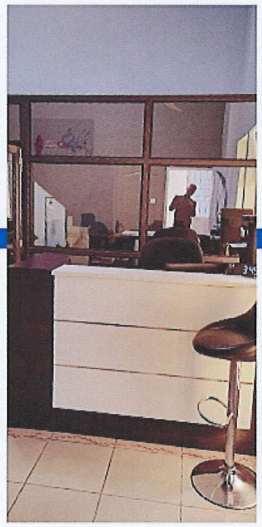

Récéption

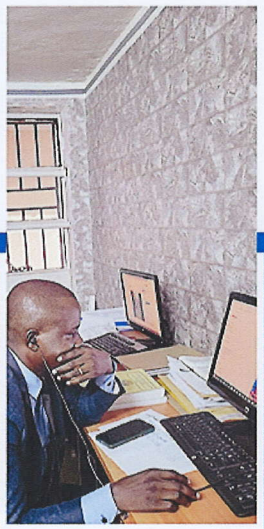

Bureau Douane

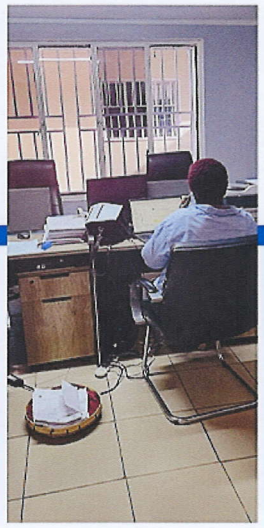

Bureau Logistique

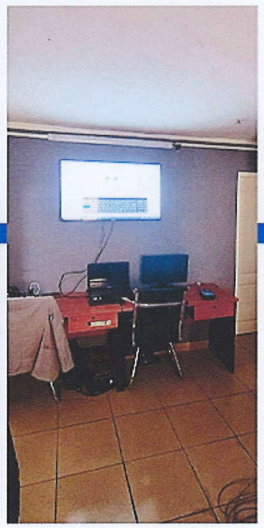

Centre de monitoring

SILO CONGO
Un meilleur allié

NOTRE CHARROI AUTOMOBILE

POURQUOI CHOISIR SILO CONGO ?

-LA CÉLÉRITÉ
A l'exécution de son offre de service

-L'OMNIPRÉSENCE
Sur l'étendue de la RDC

-LE PRIX
Sur mesure

NOTRE RÉSEAU

Représentation sur l'étendue du territoire national

NOS VALEURS

-Excellence
-Tolérance
-Responsabilité
-Engagement
-Respect

SILO CONGO
Un meilleur allié

NOS DOCUMENTS

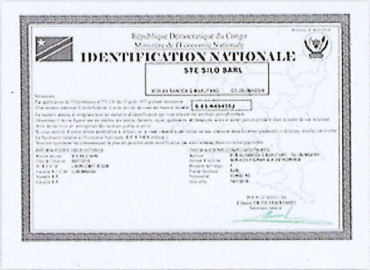

RCCM	ID NAT	TVA	ARSP

NOS ADRESSES

LUBUMBASHI

SIÈGE SOCIAL

30. lufira coin square georges arthur forrest. Lubumbashi, Haut-Katanga, RD Congo

KINSHASA

Adresse :

2 Malemba-Nkulu, Q/Socimat, C/ Gombe

FRANCE BELGIQUE

contact :
+33 7 83 47 86 60

Adresse :

34. rue parmentier 94210 saint maur des fosses PARIS

TURQUIE

contact :
+90 507 817 80 45

Adresse :

SEYYiD ÖMER MAH. EMRULLAH EFFENDi ARALIĞI SK. SAFiOĞLU APT. BLOK NO:7 iÇ KAPI NO:4 FATiH ISTANBUL

KOLWEZI

contact :
+243 974 653 722

Adresse :

24,deux antennes. Q/ RVA C/ Manika,ville Kolwezi

AINSI QUE SES RÉPONDANT À :

- KALEMIE,
- KILWA,
- PWETO,
- GOMA ET KIBALI.

QUELQUES RÉFÉRENCES COMMERCIALES

KAMOA COPPER S.A. · CONGO ENERGY · Pugh Johnson Power & Gateway · MEDECINS SANS FRONTIERES · Support Plus · bme · Epiroc · AGRIBEL · Radical · COMMUNAUTÉ INDIENNE · COMMUNAUTÉ CHINOISE · XW CONSTRUCTION · IndiGo · KICO · Imperial CROWN

info@silo-congo.com
+243 890 004 544

Silo congo
www.Silocongo.com