Arsène Mantunu Zenaba

Artiste Peintre
+243 978 990 365

Kinshasa le mercredi 18/03/2026

À l'attention de Mme Barbara Kanam Mutund,

Directrice Générale du Fonds de Promotion Culturelle (FPC)

109 Avenue Wagenia, 00243 Gombe/Kinshasa

Objet : Partenariat - pour une tournée d'expositions européennes.

Madame la Directrice,

J'ai le plaisir de vous annoncer que j'ai été repéré par la célèbre galerie d'art BINA en Belgique, pour y réaliser une série d'expositions, à partir du mois de juin 2026 pour une durée de 3 mois.

En effet, je suis Arsène Mantunu Zenaba, jeune artiste peintre et artisan traditionnel congolais.

Je sollicite un partenariat avec le FPC afin de financer les frais liés au projet à hauteur de 7 000 $.

Je suis un artiste reconnu, qui contribue à la promotion de la culture congolaise à l'échelle nationale mais aussi à l'international.

Dans l'attente d'une suite favorable à ma requête, veuillez agréer, Madame la Directrice Générale, mes salutations patriotiques.

Cordialement,

Arsène Mantunu Zenaba

Artiste Peintre

FONDS DE PROMOTION CULTURELLE
ETABLISSEMENT PUBLIC
DIRECTION GENERALE
Reçu le 20 AVR 2026
Enregistré N° 240/04
Réceptionné par Kanyeba
Signature

MINISTERE DE LA CULTURE, ARTS ET PATRIMOINE

Le Secrétaire Général

TENANT LIEU DE CARTE NATIONALE D'ARTISTE
N° 4198../SG/MIN/CAP/YEM/LAT/DAL/KTS/2026

Nom	: MANTUNU
Post-nom	: ZENABA
Prénom	: ARSENE
Sobriquet	: AMZ
Sexe	: MASCULIN
Lieu et date de naissance	: KINSHASA, LE 10/04/1991
/Nationalité	: CONGOLAISE
Adresse	: N° 104, AV/ LISALA,Q/ ONL, C/ KASA - VUBU, Ville de KINSHASA
Discipline artistique	: ARTS - VISUELS
Spécialité	: PEINTRE

Le présent tenant lieu lui est délivré pour servir et faire valoir ce que de droit.

N.B : *Ce document est valable pour une durée d'une année.*

Fait à Kinshasa, le 11 MARS 2026

Léon ABEDI TSHENENGWA

26, Avenue des Forces Armées (ex. Haut Commandement) B.P. 3090 Kinshasa/Gombe
• Tél. : +243812248431, +243858110462 • sgcultureartsrdc@gmail.com • www.culture.gouv.cd

MINISTÈRE DE LA CULTURE, ARTS ET PATRIMOINE

Le Directeur de Cabinet

RECOMMANDATION N°CAB/MIN/CAP/DBM/C-CULT/AKK/.....0.1.1...../2026

Je soussigné, **Dominique MPUNDU BOLALIA BOTULI,** Directeur de Cabinet du Ministre de la Culture, Arts et Patrimoine, certifie par la présente que la personne dont les nom, post nom et prénom repris ci-dessous est artiste, et est invitée à participer à une Exposition Artistique à **Bruxelles**, en **Belgique**, à partir du mois de juin 2026.

Il s'agit de :

MANTUNU ZENABA Arsène : (OP 1703057)

La présente recommandation lui est délivrée pour faire valoir ce que de droit.

Kinshasa, le 16 MAR 2026

Me Dominique MPUNDU BOLALIA BOTULI

REPUBLIQUE DEMOCRATIQUE DU CONGO
CABINET DU MINISTRE
MINISTERE DE LA CULTURE, ARTS ET PATRIMOINES

154, Boulevard du 30 Juin, Kinshasa - Gombe

Tél. : +243906085014, +243814814409 • E-mail : info@culture.gouv.cd • secab@culture.gouv.cd • www.culture.gouv.cd

Bina
Galerie d'art

Monsieur Arsène MANTUNU ZENABA
295, avenue KATO
Commune de LINGWALA (RDC)

Objet : Invitation pour l'artiste peintre Arsène Mantunu Zenaba

Madame, Monsieur,

Par la présente, **BINA Galerie d'Art**, représentée par **Monsieur Makesi Bikuki**, en qualité de gérant, a l'honneur d'inviter **Monsieur Arsène Mantunu Zenaba**, artiste peintre résidant à Kinshasa, à participer à une **exposition artistique** organisée par notre galerie.

L'exposition se déroulera en Belgique et constituera une vitrine importante du travail créatif et unique de Monsieur Zenaba, mettant en lumière son univers artistique et sa contribution à la scène contemporaine africaine. Sa présence est indispensable pour l'installation des œuvres, les rencontres avec le public et les échanges avec les professionnels du secteur artistique.

Nous sollicitons respectueusement que l'Ambassade de Belgique lui accorde un **visa d'une durée de trois (3) mois**, afin de lui permettre de se rendre en Belgique pour cette exposition et d'y séjourner légalement pendant toute sa durée.

Nous restons à votre disposition pour toute information complémentaire et vous remercions par avance pour l'attention portée à cette demande.

Veuillez agréer, Madame, Monsieur, l'expression de nos salutations distinguées.

Fait en Belgique, le

Pour BINA Galerie d'Art
Makesi Bikuki, gérant

BINA – Galerie d'art
32/2 rue d'Havré - 7000 MONS
BCE : 0735.399.956

FLORAISON

Arsène ZENABA

DOSSIER DE PRÉSENTATION

BINA

Galerie d'art

BINA GALERIE D'ART QUI SOMMES-NOUS ?

Située à MONS et BELOEIL, la galerie d'art BINA à le chance d'avoir deux espaces pour se consacrer exclusivement à l'exposition, la vente et la promotion d'œuvres contemporaines réalisées par des artistes peintres qui vivent à Kinshasa.

Afin de respecter la ligne de conduite que nous nous sommes imposées, à savoir garantir un service de qualité basé sur une proximité avec les artistes, nous avons fait le choix de ne collaborer qu'avec une poignée de peintres, dont certains sont officiellement représentés par notre galerie d'art.

De manière générale, nous n'exposons et ne vendons que des œuvres réalisées par des artistes que nous avons personnellement rencontrés et que nous côtoyons régulièrement.

La galerie BINA, qui a le cœur à la danse, souhaite mettre en avant et soutenir des artistes dont le succès n'est pas encore à la hauteur de leur talent.

POURQUOI ORGANISER L'EXPOSITION?

1. **Mise en lumière d'un talent émergent congolais**

Arsène représente une nouvelle génération d'artistes du Congo dont la voix mérite d'être entendue. Son exposition permet de révéler au public un créateur prometteur encore peu visible dans les réseaux artistiques traditionnels.

2. **Valorisation d'un parcours authentique et inspirant**

Son cheminement autodidacte, guidé par une passion profonde et par l'influence d'un maître comme Kally, témoigne d'une détermination remarquable. Ce parcours authentique suscite l'intérêt du public et renforce la dimension humaine de l'exposition.

3. **Promotion d'un style pictural original et puissant**

Le travail d'Arsène s'inscrit dans la richesse culturelle du Congo, alliant traditions, symboles et contemporanéité. L'exposer, c'est contribuer à montrer la pluralité des expressions artistiques congolaises. Il a développé un langage visuel personnel, nourri de figuration, semi-figuration et abstraction. La force brute qui se dégage de ses œuvres offre une expérience esthétique unique qui enrichira le programme de la galerie.

4. **Un potentiel de collection inédit**

En donnant accès à un artiste encore méconnu mais prometteur, la galerie offre aux collectionneurs la possibilité d'acquérir des œuvres à fort potentiel évolutif, ce qui attire souvent un public curieux et dynamique.

PROGRAMME

La galerie BINA dispose de deux espaces d'exposition, chacun développé autour d'un concept spécifique.

Le premier est un lieu spacieux, principalement dédié aux expositions collectives, accompagnées d'une réception. Ces événements, organisés trois à quatre fois par an, permettent de mettre en lumière plusieurs artistes tout en favorisant les rencontres avec le public et les collectionneurs.

Le second espace, situé au cœur de Mons, est entièrement consacré aux expositions solo. Il offre aux artistes l'opportunité précieuse d'être présentés individuellement – une chance rare, puisque peu d'entre eux ont déjà bénéficié d'une exposition qui leur est exclusivement dédiée.

Pour Arsène, la galerie prévoit non seulement de l'exposer dans ces deux espaces, mais également de le présenter dans d'autres galeries partenaires. Cette démarche lui permettra d'effectuer une véritable tournée artistique durant son séjour en Belgique, renforçant ainsi sa visibilité et son intégration dans le réseau artistique local et international.

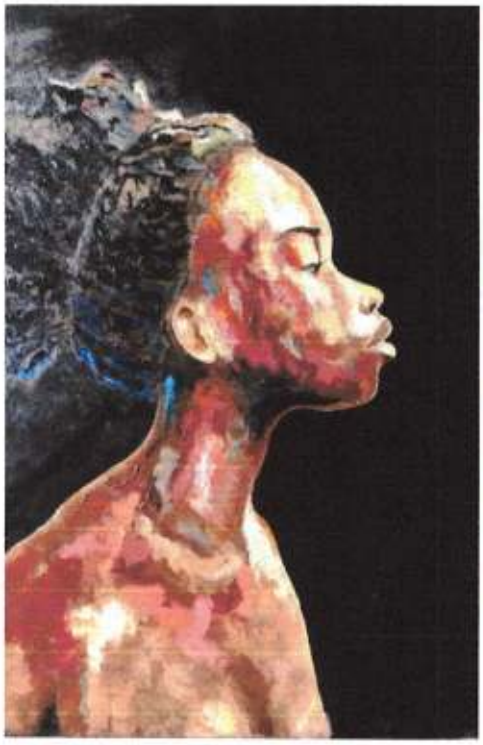

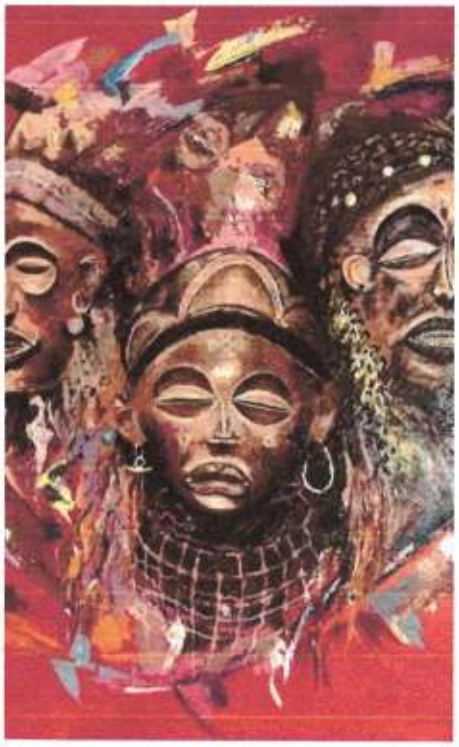

Aperçu

des

oeuvres

Floraison

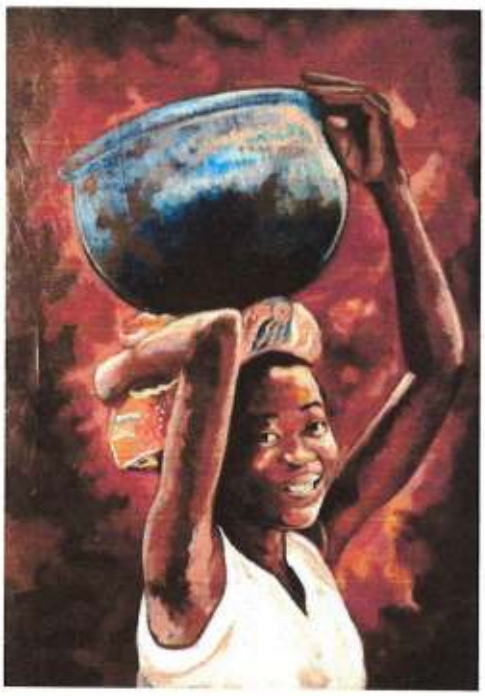

Aperçu

des

oeuvres

Floraison

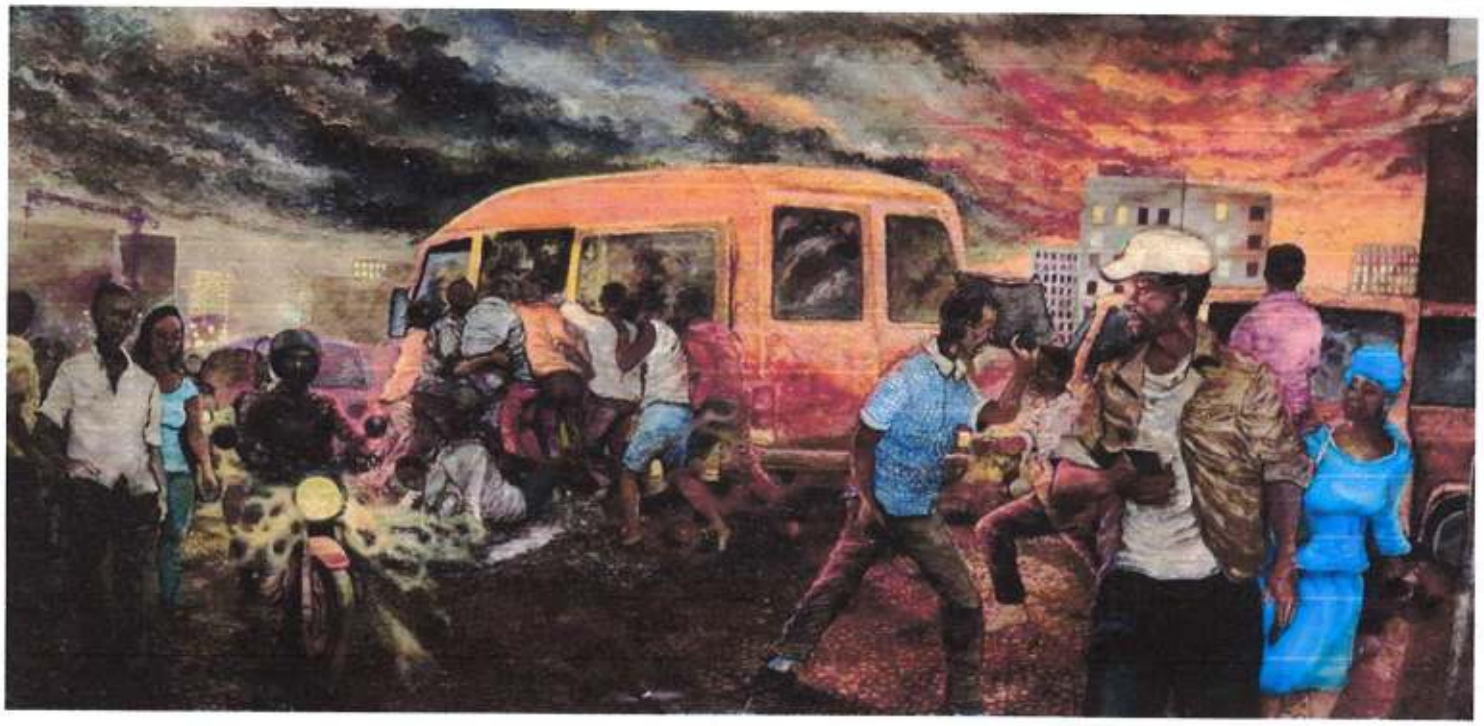

Arsène Mantunu Zenaba

Artiste Peintre

BIOGRAPHIE

- Arsène Mantunu, artiste peintre congolais, né à Kinshasa (RDCongo) le 10 avril 1991, huitième d'une famille de neuf enfants et diplômé en électricité.
- J'ai également passé 2 ans à l'académie des beaux-arts.
- Je suis un passionné d'Arts. C'est à 14 ans que je réalise ma première toile dans un atelier que je fréquente jusqu'à présent, aux côtés de Maître Kally Mayamona, qui a été un acteur majeur de mon déclic artistique.

INSPIRATIONS

Je m'inspire de mon pays la République Démocratique du Congo, de sa richesse culturelle, de la vie quotidienne des congolais, ainsi que des femmes.
Mes œuvres sont une déclaration d'amour à mes racines.
Chéri Samba, artiste peintre contemporain, m'inspire également.
Il explore le quotidien des populations sur les plans socio-politique et économique en Afrique ou dans le monde.

EVENTS

- Exposition permanente : hôtel Horelise.
- Exposition permanente : hôtel Robyson.
- Exposition Ephémère conceptuelle en collaboration avec artjsivi (artiste peintre - France) : hôtel Horelise. x
- Exposition d'oeuvres : Bina Galerie d'Art - Belgique.
- Exposition : En l'honneur de la femme - Centre Culturel la vie est belle.

ACTUALITÉ

- Le 2 au 5 Avril 2026 : Exposition - Semaine Culturelle Kuba - Musée National.
- Juin 2026 : 3 mois d'exposition - Bina Galerie d'Art - Belgique.
- Juillet 2026 : Exposition privée - Belgique.
- Juillet 2026 : Exposition privée - France.

GALERIE

S.E.M. Dr Vasyl Hamianin Ambassadeur d'Ukraine en RDC

S.E.M. Chasper SAROTT Ambassadeur de Suisse en RDC

CONTACTS

+243.978.990.365 @MantunuArsene arsenezenaba@gmail.com