inCruises by inGroup

РУКОВОДСТВО ПО ДВУХФАКТОРНОЙ АУТЕНТИФИКАЦИИ (2FA)

REF: July 25 2024-508RU-JE

ВВЕДЕНИЕ

В современном цифровом мире чрезвычайно важна безопасность. Надёжный пароль - важная составляющая безопасности данных вашей учётной записи inCruises, но комбинации имени пользователя и пароля может быть недостаточно в случае взлома. Поэтому вам необходимо что-то ещё более надёжное — **двухфакторная аутентификация (2FA)**.

2FA - это дополнительный уровень защиты вашей учётной записи inCruises, который проверяет, являетесь ли вы владельцем данной учётной записи, а не просто тем, кто знает верный пароль.

Поэтому для защиты своих данных мы настоятельно рекомендуем всем Партнёрам после активации учётной записи незамедлительно активировать и **2FA**. **Также её необходимо настроить всем Партнёрам в рангах и всем, кто имеет средства на балансе кошелька**. Данное руководство разъясняет важность системы **2FA** и предлагает пошаговую инструкцию по её настройке.

ПОЧЕМУ 2FA ТАК ВАЖНА?

- **Дополнительный уровень защиты: 2FA** обеспечивает дополнительную защиту, проверяя не только пароль, но и высылая код аутентификации на ваш телефон или генерируя его в приложении.
- **Предотвращение несанкционированного доступа:** Активация 2FA гарантирует, что даже если ваш пароль стал доступен третьим лицам, ваша учётная запись останется в безопасности.
- **Соответствие и доверие:** эта мера обеспечивает соответствие стандартам безопасности и способствует доверию среди Партнёров и поставщиков.
- **Спокойствие:** уверенность в том, что ваша учётная запись надёжно защищена, позволяет сосредоточиться на развитии бизнеса, не отвлекаясь на сопутствующие вопросы.

КАК АКТИВИРОВАТЬ 2FA?

1. **Зайдите в меню настроек вашей учётной записи**
    - Страница www.incruises.com/settings

2. Подтвердите свой номер телефона

- Проверьте указанный вами номер телефона.
- Верно выберите страну вашего сотового оператора (например, Перу, Япония, Испания, Италия и т. д.).
- Ваш номер телефона может быть привязан **максимум к двум учётным записям**.
- Нажмите кнопку **“Сохранить”**, чтобы сохранить ваш номер телефона.
- Появится всплывающее окно с просьбой ввести **6-значный код, который вы получили по телефону**.
- Введите 6-значный код и нажмите кнопку **"Отправить"** для подтверждения вашего номера телефона.
- Убедитесь, что напротив номера телефона отображается зелёная галочка.

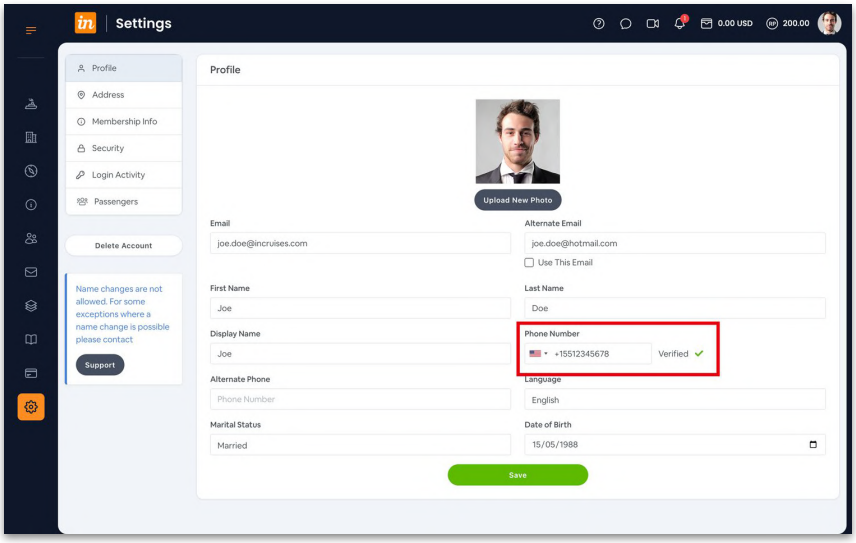

3. Зайдите в Настройки безопасности

- Нажмите на пункт меню **“Безопасность”** слева.

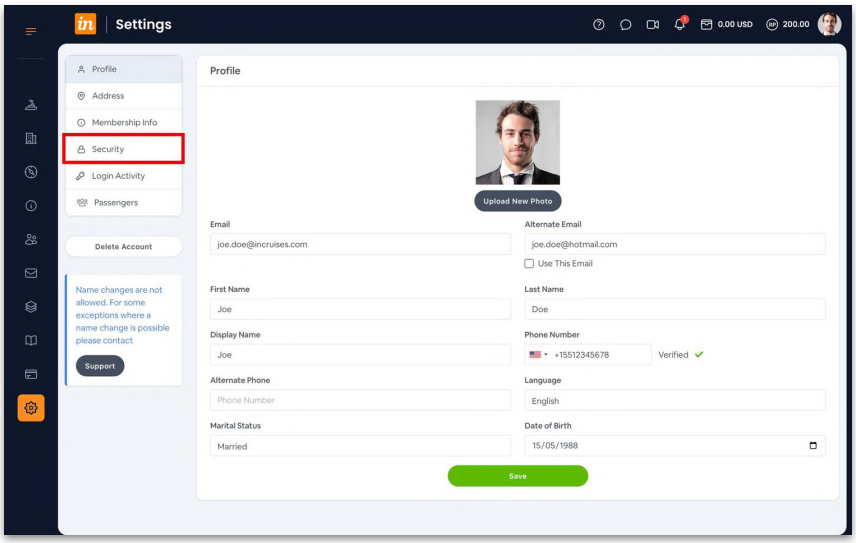

4. Выберите свой метод 2FA

- **Приложение аутентификации (Рекомендуется):** Получите коды из приложения, например Google Authenticator, Authy, 1Password или Microsoft Authenticator. Скачайте приложение из App Store (iOS) или Google Play Store (Android) и следуйте инструкциям для настройки.
- **Телефон (СМС):** Получайте код в текстовом сообщении при каждом входе в учётную запись.
- Нажмите **кнопку "Далее"**, чтобы продолжить.

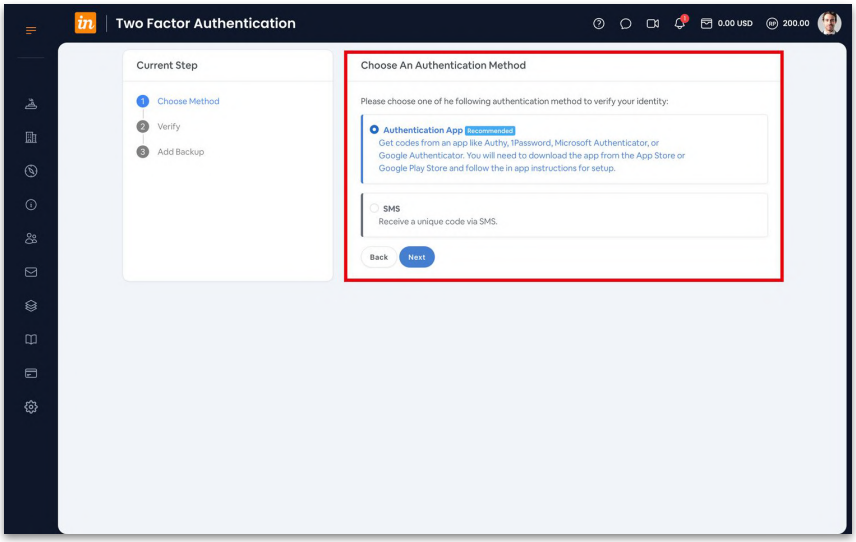

5. Завершите процесс (пример Google Authenticator)

- **Скачайте** бесплатно приложение **Google Authenticator**.
  - **Android:** в Google Play Store.
  - **IOS:** в App Store.

- **Настройте Google Authenticator**
  - Откройте приложение и нажмите **"Начать"**.
    - Вы можете авторизоваться через свой Google-аккаунт или пользоваться приложением без авторизации. Авторизация позволяет приложению Google Authenticator сохранять данные **2FA**.

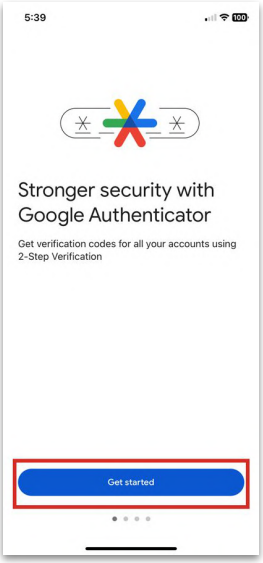

- В нижнем правом углу нажмите **“+”**, чтобы добавить новый аккаунт.
- Выберите **"Сканировать QR-код"** и с помощью камеры телефона сканируйте QR-код на странице настройки безопасности inCruises.
  - Другой способ: выберите **"Ввести ключ установки"** и вручную введите код, отображаемый на сайте.

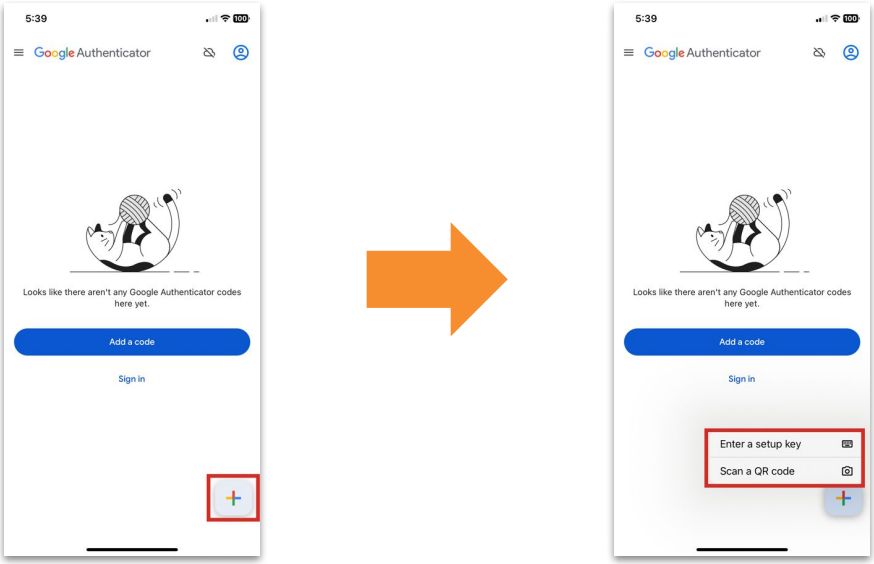

- **Подтвердите код**
  - Как только вы сканировали QR-код или ввели ключ установки, Google Authenticator начнёт генерировать коды верификации.
  - Введите код верификации, отображаемый в приложении Google Authenticator в соответствующее поле на странице настроек безопасности inCruises.
  - Чтобы продолжить, нажмите "**Отправить**".

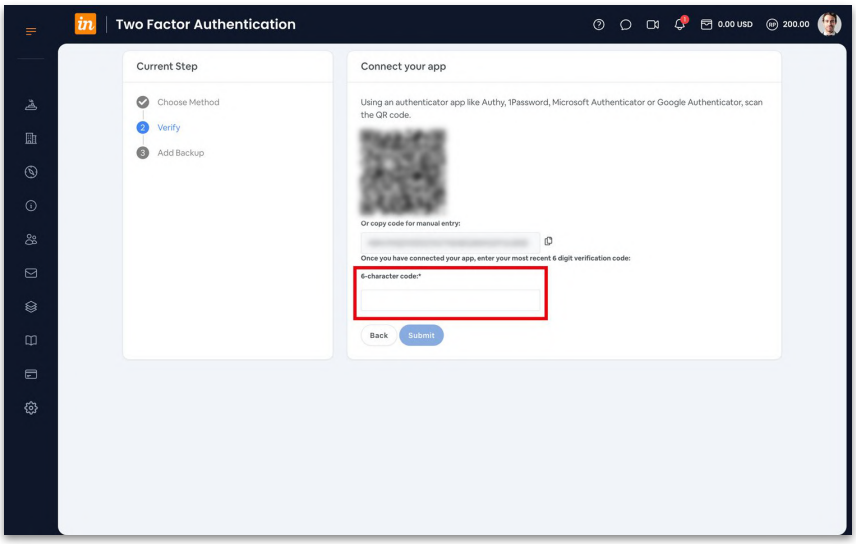

- **Резервный код**
  - По завершении настройки Google Authenticator inCruises отобразит резервные коды. Скопируйте эти коды в защищенный документ и храните их в надежном месте. Вы также можете скачать и хранить резервные коды в формате файла .txt. **Данные коды можно использовать для доступа в вашу учётную запись в случае утери телефона или невозможности использования приложения аутентификации.**
  - Нажмите "**Завершить**".

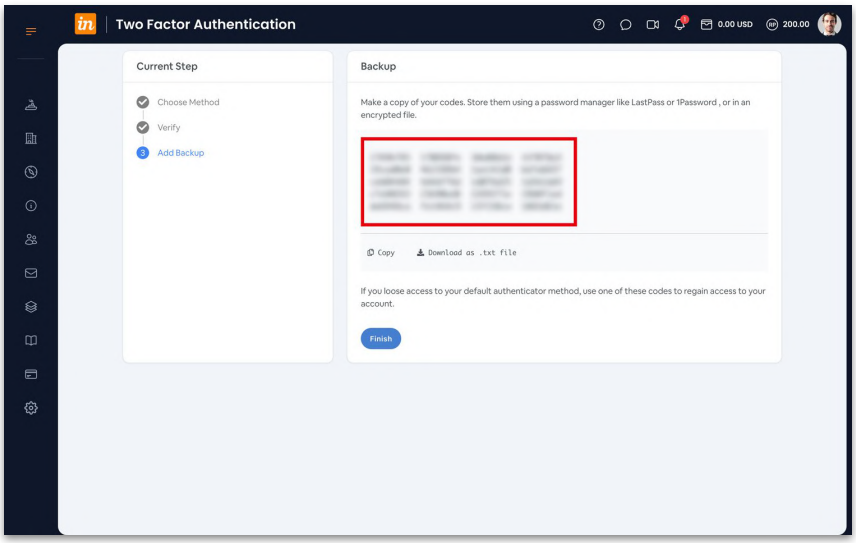

КАК ЗАХОДИТЬ В УЧЁТНУЮ ЗАПИСЬ INCRUISES С ПОМОЩЬЮ GOOGLE AUTHENTICATOR 2FA

1. Зайдите на страницу входа в учётную запись inCruises

- Страница www.incruises.com/login

2. Введите данные

- Введите имя пользователя и пароль, как обычно.

3. Откройте Google Authenticator

- Откройте приложение Google Authenticator на своём телефоне.

4. Найдите код верификации

- Используйте код, сгенерированный для вашей учётной записи inCruises. **Срок действия кода ограничен - меняется каждые 30 секунд.**

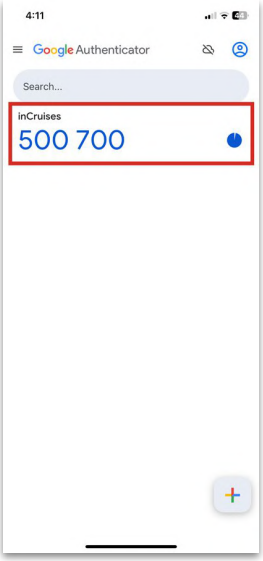

5. Введите код верификации

- Введите **6-значный код верификации из приложения Google Authenticator** в соответствующее поле на странице входа в учётную запись inCruises.

6. Завершите процесс входа

7. Нажмите **"Войти"** для доступа в учётную запись inCruises.

КАК ЗАХОДИТЬ В УЧЁТНУЮ ЗАПИСЬ INCRUISES С ПОМОЩЬЮ СМС 2FA

1. Зайдите на страницу входа в учётную запись inCruises

- Страница www.incruises.com/login

2. Введите ваши данные

- Введите имя пользователя и пароль, как обычно.

3. Получите код в СМС

- После ввода имени пользователя и пароля, на указанный вами номер телефона будет направлено СМС с **6-значным кодом верификации**.

4. Откройте сообщение

- Откройте отправленное на ваш номер СМС, чтобы увидеть код верификации.

5. **Введите код верификации**

- Введите **6-значный код верификации из СМС** в соответствующее поле на странице входа в учётную запись inCruises.

6. **Завершите процесс входа**

- Нажмите **"Войти"** для входа в учётную запись inCruises.

2FA - Частые вопросы

В: Нужно ли настраивать 2FA каждый раз при входе в аккаунт inCruises?

О: Нет. После завершения настройки при каждом входе вам нужно только вводить уникальный код, получаемый по СМС или генерируемый в приложении аутентификации.

В: Нужно ли мне настраивать 2FA на каждом своём устройстве?

О: Нет. После активации **2FA** для вашей учётной записи inCruises система будет активирована на всех устройствах. Однако каждое устройство может потребовать введения кода верификации при первом входе после установки **2FA**.

В: Можно ли деактивировать 2FA после установки?

О: Нет. По причине безопасности **2FA является обязательной для всех Лидеров в рангах и всех, кто располагает средствами на балансе кошелька**. Деактивация **2FA** не разрешена, так как она обеспечивает наивысшую степень безопасности учётной записи inCruises и наших систем.

В: Могу ли я позднее поменять метод 2FA?

О: Да. Вы можете изменить метод **2FA** в любой момент в настройках безопасности вашей учётной записи inCruises, выбрав новый метод **2FA**.

В: Что мне делать, если коды 2FA не работают?

О: Убедитесь в том, что на вашем телефоне установлено корректное время. Коды **2FA** действуют ограниченное время, и неправильно выставленное время может вызвать ошибку кода. Следите за тем, чтобы ваше устройство отображало правильный часовой пояс.

В: Что если я поменяю номер телефона?

О: Вам необходимо указать новый номер в настройках учётной записи inCruises и вновь активировать **2FA** , чтобы код был направлен по актуальному номеру. **Чтобы указать новый номер телефона, необходимо использовать резервные коды для доступа в учётную запись и произвести изменения.**

В: Что если в моей стране сервис СМС ненадёжен?

О: Если сервис СМС сообщений ненадёжен в вашей стране, то более надёжное решение - использование приложений аутентификации Time-based One-Time Password (TOTP). Приложения как Authy, 1Password, Microsoft Authenticator или Google Authenticator генерируют коды даже в условиях нестабильного мобильного сигнала.

В: Что делать, если СМС с кодом не пришло?

О: Убедитесь в том, что вы верно указали номер телефона, что интернет-сигнал или сотовый сигнал стабилен. Если проблема остаётся, перейдите в приложение аутентификации для генерирования кодов верификации. Если у вас остались вопросы или возникли трудности, просим связаться со Службой поддержки.

В: Что такое резервные коды и для чего они нужны?

О: Резервные коды необходимы для обеспечения доступа в вашу учётную запись в случае утери основного метода аутентификации. После настройки **2FA** сгенерируйте резервные коды и храните их в надёжном месте. Эти коды можно использовать для входа в систему, если вы потеряете доступ к своему телефону или приложению аутентификации.