SOMPOケア株式会社　御中

見える介護と分析基盤に関する情報提供依頼ご回答書

2025年12月11日

富士通株式会社

Fujitsu Confidential

© 2025 Fujitsu Limited

はじめに

拝啓　時下ますますご清栄のこととお慶び申し上げます。平素より格別なるご高配を賜り、厚く御礼申し上げます。
　また、この度は、「新分析環境（見える介護と分析環境）導入」に向けたご検討に際し、弊社にご提案の機会を賜りましたことを重ねて心より御礼申し上げます。

　今回の「新分析環境（見える介護と分析環境）」の構築は、貴社が展開する高齢者介護事業運営のデータ分析および活用におけるコスト最適化や業務効率化を目的とした、重要な取り組みと認識しております。
　本ご提案にあたりましては、コスト最適化、セルフBIツールの導入による業務効率化を最大限に実現できるようなソリューションおよび支援体制の情報提供をさせていただく所存でございます。

　今まで培ってきたノウハウ・技術を最大限活用し、貴社のさらなる飛躍、およびウェルビーイング業界の益々のご興隆に寄与すべく尽力してまいりますので、何卒、弊社へご下命の栄を賜りますよう、よろしくお願い申し上げます。

敬　具
2025年12月吉日
富士通株式会社

© 2025 Fujitsu Limited

目次

1．会社概要
1．1．会社概要

2．ご提案概要
2．1．ご提案のポイント

3．ご提案ソリューションのご紹介
3．1．Fujitsu Data Intelligence Basicのご紹介

4．ご提案プランについて
4．1．プラン策定方針
4．2．梅プラン
4．3．竹プラン
4．4．松プラン
◆追加のご提案　Foundry継続案

5．費用について
5．1．費用

6．導入スケジュール
6．1．導入スケジュール

© 2025 Fujitsu Limited

1． 会社概要

1－1 会社概要

© 2025 Fujitsu Limited

1-1. 会社概要

ICTと今までの経験を活かし、地域に根差したサービスを90年にわたりグローバルに提供しています。
ITサービスの分野においては日本第1位、世界でも上位クラスの地位を確立しています。
出所：IDC Japan「IDC Worldwide Semiannual Services Tracker 2024H2 Historical Release Publication Date: April 17, 2025」

富士通株式会社
（FUJITSU LIMITED）

本店
住所：〒211-8588
神奈川県川崎市中原区
上小田中4-1-1
TEL：044-777-1111

本社事務所
住所：〒212-0014
神奈川県川崎市幸区
大宮町1-5 JR川崎タワー
TEL：044-331-1111

設立	1935年6月20日
事業内容	ICT分野において、各種サービスを提供するとともに、これらを支える最先端、高性能かつ高品質のプロダクトおよび電子デバイスの開発、製造、販売から保守運用までを総合的に提供する、トータルソリューションビジネスを行っています。
資本金	3,256億円
連結売上収益	〈2022年度〉33,310億円 〈2023年度〉34,769億円 〈2024年度〉35,501億円
従業員数	〈単体〉34,850人 〈連結〉112,743人（2025年3月31日時点）
ホームページ	https://global.fujitsu/ja-jp

© 2025 Fujitsu Limited

富士通のKey Technologies

5つの重点技術領域に基づき、AIと最先端の技術を融合し、ビジネスと社会を変革を目指します

Computing

量子・コンピューティング技術で
AIを革新的に進化させイノベーション実現

- AIコンピューティングリソース最適化
- FUJITSU-MONAKA
- 量子コンピューティング

AI

最先端のAI技術で人の働き方や
企業経営を変革し、
ネットポジティブな社会を実現

- Fujitsu Kozuchi
- 業務特化の生成AI「Takane」
- 業務特化AIエージェント
- Composite AI

Data & Security

AIがもたらす社会・企業のリスク低減に
向けた「デジタルトラスト」の実現

- マルチAIエージェントセキュリティ技術
- 偽情報対策プラットフォーム
- AIセキュリティ、AI倫理、AIガバナンス

Network

AIによるネットワーク運用の最適制御と
先進ネットワークによる分散AIの世界を実現

- AI-RAN
- オール光ネットワーク
- ディスアグリゲーテッド・コンピューティング

Converging Technologies

デジタルツインと人文社会科学が融合し
たAIで多様な社会課題を解決

- ソーシャルデジタルツイン・海洋デジタルツイン
- デジタルリハーサル
- ポリシーツイン

<補足>当案件における富士通の強み

FUJITSU

- 現行システム有識者が存在
  - egakuの運用保守、リノベーションプロジェクトに携わったエンジニアが在籍しており、上流工程からスムーズに質の高いサポートが行えます。
- Foundry→DI Basicへの移行ノウハウ
  - FoundryよりもよりリーズナブルなDIソリューションであるDI Basicへの移行ノウハウを蓄積しており、効率的に移行を進めることができます。

© 2025 Fujitsu Limited

2．ご提案概要

2－1　ご提案のポイント

© 2025 Fujitsu Limited

2-1. ご提案コンセプト

FUJITSU

移行対象アプリケーションが提供する定型的なレポーティング機能に加え、利用者が主体的にデータを探索・分析できる非定型な分析機能の実現に向けて、貴社の課題、ご要件を満たすソリューションをご提案いたします。

当ソリューションにて貴社内の様々なシステムのデータを、最速で “分析-ready” な即戦力データとするシステムを実現いたします。

すぐに業務で活用できる

セキュリティ検査済みの機能や
ユースケーステンプレートにより
スピーディに利用できる

リアルタイム&セキュアに分析

セキュアにデータを収集し、
さらにデータのトレーサビリティを担保できる

高度な判断、多くの業務に

AIなどの必要な機能に自在に組合せ
さらに高度な業務に進化できる

© 2025 Fujitsu Limited

2-1. ご提案コンセプト

重要検討ポイント	解決の方向性
コストの最適化	リーズナブルなソリューションへの乗り換えによる ランニングコスト削減
業務の効率化	BIテンプレートを活用したデータ活用の加速
データ活用の深化	利用者が自ら仮説検証を行える分析環境をご提供
将来性・拡張性の確保	AI Platform導入による未来予測型意思決定を支援

© 2025 Fujitsu Limited

2-1. 今回ご提案のソリューション

FUJITSU

弊社はData Intelligence Basic をご提案させていただきます。

解決の方向性

- リーズナブルなソリューションへの乗り換えによるランニングコスト削減
- BIテンプレートを活用したデータ活用の加速
- 利用者が自ら仮説検証を行える分析環境をご提供
- AI Platform導入による未来予測型意思決定を支援

弊社ご提案ソリューション

Data Intelligence Basic

**基本的なDI機能を備えつつ、Foundryに比べて
リーズナブルなソリューションとして提供しております。**

© 2025 Fujitsu Limited

2－1． ご提案のポイント

FUJITSU

1 ランニングコストの削減が可能

- Palantirの代替手段として利用可能な比較的安価なソリューション（DI Basic）をご提案
- 機能の付替えが柔軟に可能なソリューションにより、御社要望にマッチする構成をご提案可能

2 貴社に最適なシステムを実現

- Palantirからの豊富な移行ノウハウ
- AWS上に構築を前提としたソリューション

3 現行環境への知見がある豊富な人材

- Palantirの知見を有したメンバーによる現行環境調査の実現
- 現行環境の運用保守の経験があるメンバーが在籍

4 豊富な導入実績

- 各業界への導入実績をもとに最適な環境をご提案

© 2025 Fujitsu Limited

3．ご提案ソリューションのご紹介

3－1　Fujitsu Data Intelligence Basicのご紹介

© 2025 Fujitsu Limited

3 – 1 Fujitsu Data Intelligence Basicサービスの特徴

FUJITSU

- DI Basicはデータ活用のためのプラットフォームをワンパッケージで提供いたします。
- お客様の「課題抽出」から「運用サポート」までワンストップでご支援いたします。

業務特化型AI

日常業務で活用することのできる業務特化型のAI機能群を提供

豊富なテンプレート

蓄積した業種での事例に基づいた機能やデータ群をワンパッケージ化（柔軟に組み合わせ可能）

スピーディな環境提供

テンプレート化された各機能を組み合わせてスピーディに提供可能

データ活用支援

プラットフォームとあわせてコンサルティング／データサイエンス支援もサービス提供

© 2025 Fujitsu Limited

3 – 1 サービス導入効果

■ 富士通AI技術とテンプレートをプラットフォームとして提供することで、
データ活用にかかる各種コストを削減し、データに基づく迅速な意思決定を実現いたします。

成果までのリードタイム削減

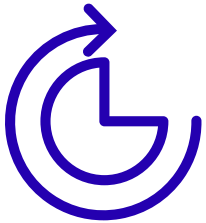

ETL、DWH、BI といったデータマネジメント環境やツールを個別に構築、導入する必要がなく、利用開始後すぐに成果を出すことが可能

開発運用コスト削減

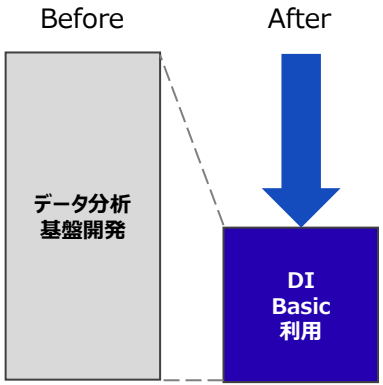

従来開発にかかっていた
工数を半減（※）
※ 平均50%削減（社内事例より試算）
分析に必要な機能／データ群の管理はおまかせで運用を効率化

AIによる生産性と創造性の拡張

生成 AI を活用したタイムリーで分かりやすいレポートの自動配信、AutoMLや需要予測、因果発見等の AI ツールを用いて将来予測や因果関係の発見といった分析を簡単に行うことが可能

© 2025 Fujitsu Limited

3 － 1 課題解決のステップ

FUJITSU

■ お客様のデータを用いた効果検証により、データに基づく最適かつ迅速な意思決定をサポート

Step 1

課題抽出
1か月～

ディスカバリーサービス

課題ヒアリングを実施し、お客様のデータ活用に向けて
必要な要件／機能を整理します

Step 2

トライアル
2か月～

ディスカバリーサービス

トライアル環境にMVP（※）を実装し、素早く効果検証を行い、
その結果から課題解決に向けたデータ活用環境の検討を実施します
※Minimum Viable Product：必要最低限の価値を提供できるプロダクト

Step 3

環境提供
0.5か月～

構築サービス　スタンダードサービス

テンプレート化されたアセット（※）の中から、お客様の課題解決に
最適なものを組み合わせたデータ活用環境を提供します
※アセット：共通分析機能／データ群

Step 4

サポート

ヘルプデスクサービス　運用支援サービス

サービスをご利用いただく中での技術的な質問への回答、
不具合発生時の調査やシステム保守等のサポートを行います

© 2025 Fujitsu Limited

3 – 1 業務プロセスの変化：データによる意思決定

FUJITSU

	1. 担当者が必要データを確認	2. データ分析環境の準備	3. データによる意思決定
Before	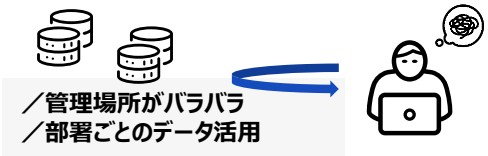		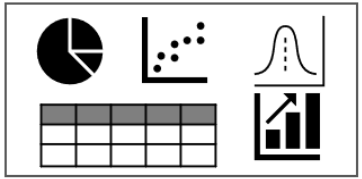
	データの一元管理がされていない データを集めるだけで多くの時間が必要	データ分析基盤の技術選定／構築に 大幅な工数がかかる	データ可視化／分析の実施までに時間が かかり意思決定／判断までのスピードが遅い
	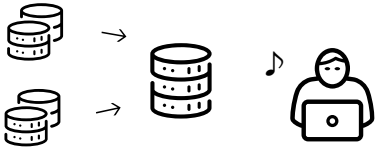		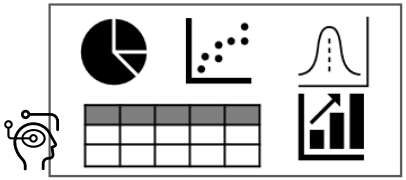
	データをプラットフォーム上で一元管理 担当者がすぐにデータを活用できる状態へ	既存アセットの活用により スピーディにデータ分析環境を準備	データ可視化／分析結果に基づく 最適かつ迅速な意思決定／判断を実現

DI Basicによりデータ可視化／分析結果に基づく意思決定／判断プロセスを改善

© 2025 Fujitsu Limited

3 – 1 提供機能一覧

FUJITSU

■ DI Basicは以下の機能をご提供いたします。

	機能名	機能概要
1	データ活用標準プラットフォーム	データの加工から可視化／分析までのデータ活用機能群を Microsoft Azure/Amazon Web Services ベースで提供
2	Fujitsu Kozuchi Generative AI	業務データを活用する独自の対話型生成AI機能や 回答の安定性を向上させるハルシネーション検出機能を提供
3	Fujitsu Kozuchi Generative AI (Orchestrator)	対話型生成AI機能にFujitsu Kozuchi Auto ML, XAI（Wide Learning）を 組合せるオーケストレーター機能を提供
4	Fujitsu Kozuchi AutoML	高精度なAIモデルを、試行錯誤可能な実行プログラムも含めて 短時間で生成する富士通独自のAutoML技術を提供
5	Fujitsu Kozuchi Predictive Analytics (Demand Forecast)	需要予測機能、およびSCM向け可視化（ダッシュボード）機能を提供
6	Fujitsu Kozuchi Predictive Analytics (IoT)	IoT機器のセンサーデータなどを、分析／可視化に適した形式に加工する 機能を提供
7	Fujitsu Kozuchi for Vision	カメラで撮影されたデータをAIにより分析し、 人物行動や人流／車両情報などをデジタルに可視化する機能を提供
8	Fujitsu Kozuchi XAI (Wide Learning)	途中の計算過程や最終判断の根拠を論理的かつ 客観的に理解するための説明可能なAI機能を提供
9	システム間データシェアリング	複数のデータ活用標準プラットフォーム間でのデータ共有機能を、Snowflake／ Databricksを利用し提供

© 2025 Fujitsu Limited
© 2025 Fujitsu Limited

3 – 1 AWS版DI Basic アーキテクチャ図(基本構成)

FUJITSU

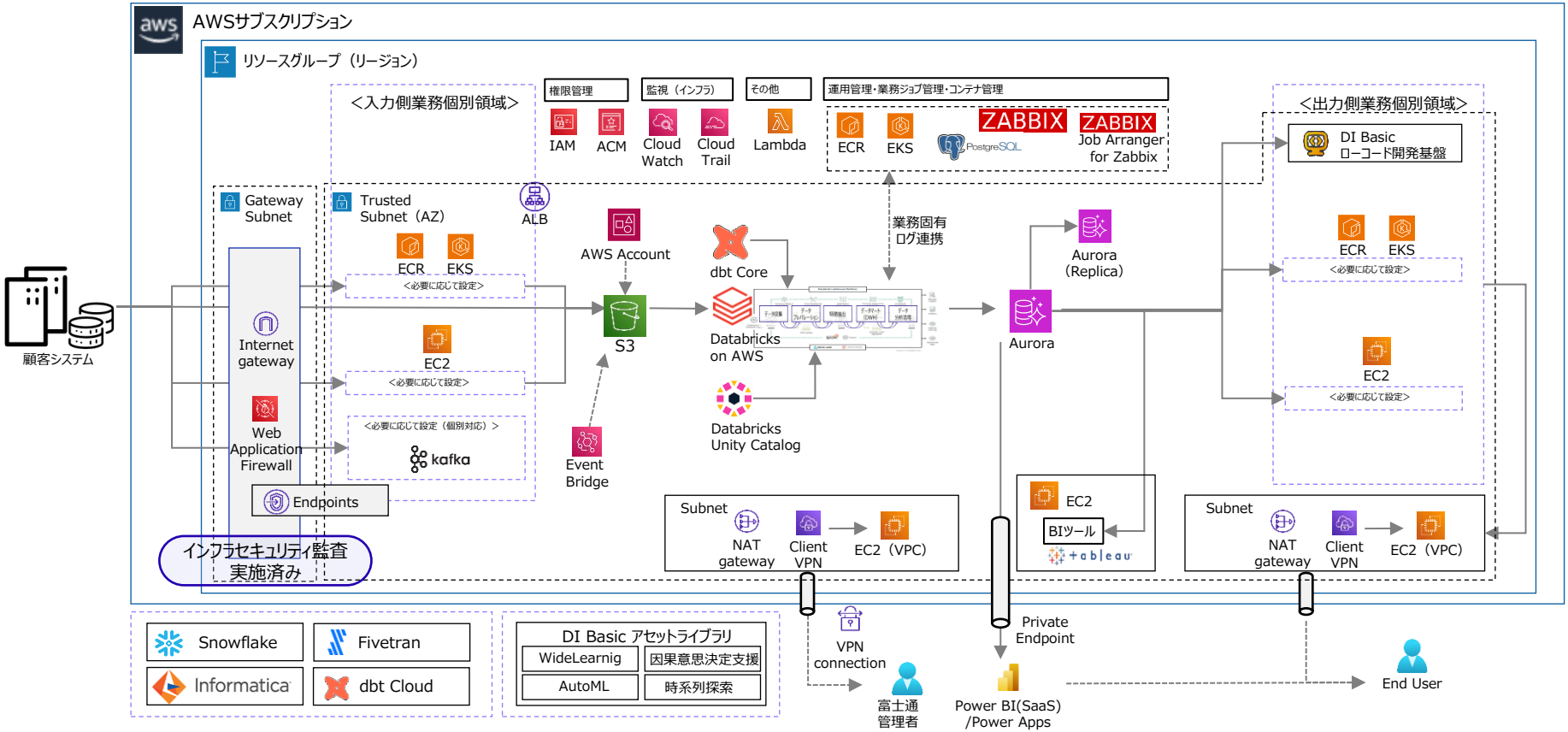

© 2025 Fujitsu Limited

3 – 1 DI Basic ご活用メリット

業務利用までのリードタイム削減

データ活用に必要な機能をワンパッケージ化し、システム環境やツールの選定、設計・構築作業を大幅に削減

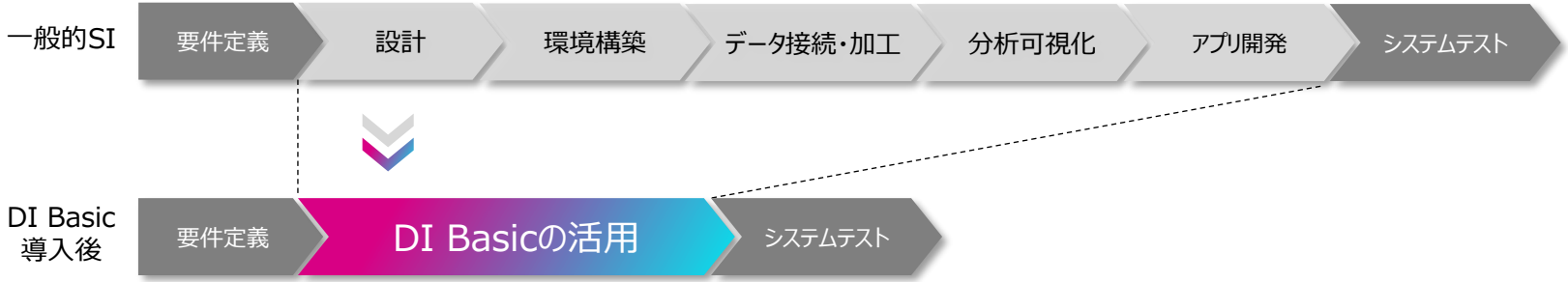

機器メーカー向け デジタルマーケティング基盤	デジタルマーケティング分析のため、Salesforce／Google Ads／SNS／YouTube等の 外部データソースに連携しデータ蓄積／分析 (Tableau)できる基盤を構築
製造業向け 経営ダッシュボート・データ分析基盤	BI (PowerBI)による経営ダッシュボート環境を提供。 Excel連携からスタートし早期にデータ可視化。徐々にデータソースをシステム間連携に拡充
流通業者向け SCMデータ基盤	需要予測AIなどを活用したPoC向けデータ基盤を提供

© 2025 Fujitsu Limited

3 – 1 DI Basic ご活用メリット

全拠点業務活用基盤の例

FUJITSU

業務変革を拡張・高度化し続けられる

ステップ毎に必要機能を自在に組合せ、スモールスタートからシームレスに多くの業務、高度な業務に拡張できる

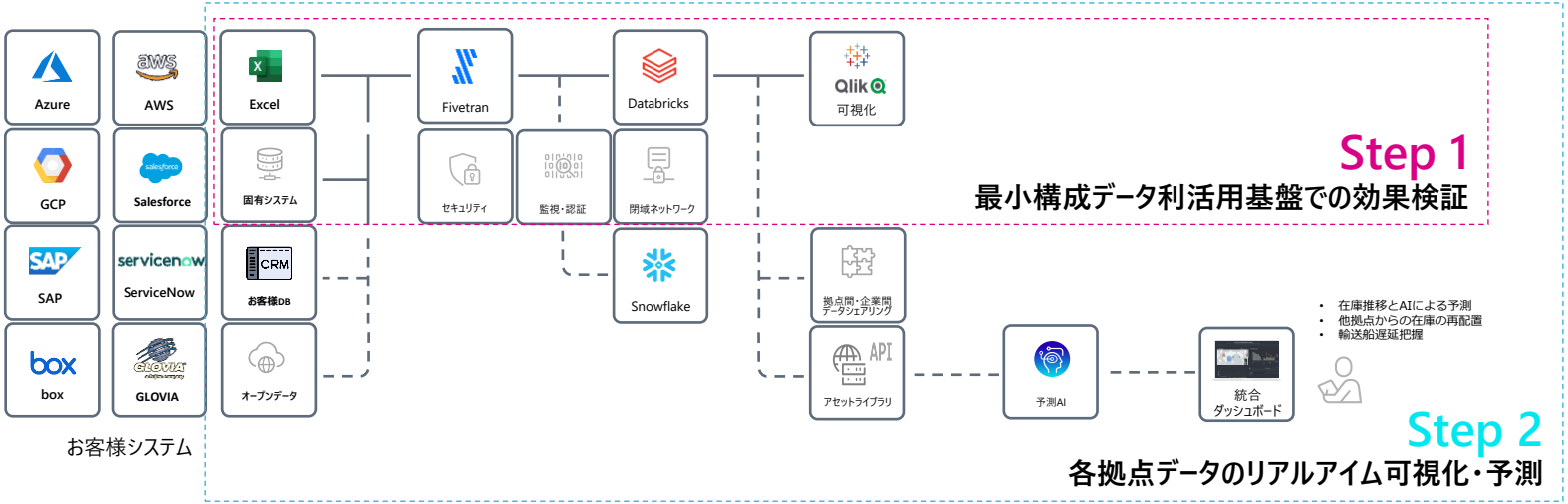

© 2025 Fujitsu Limited

3 – 1 DI Basic ご活用メリット

全社での生成AI活用例

FUJITSU

業務変革を拡張・高度化し続けられる

ステップ毎に必要機能を自在に組合せ、スモールスタートからシームレスに多くの業務、高度な業務に拡張できる

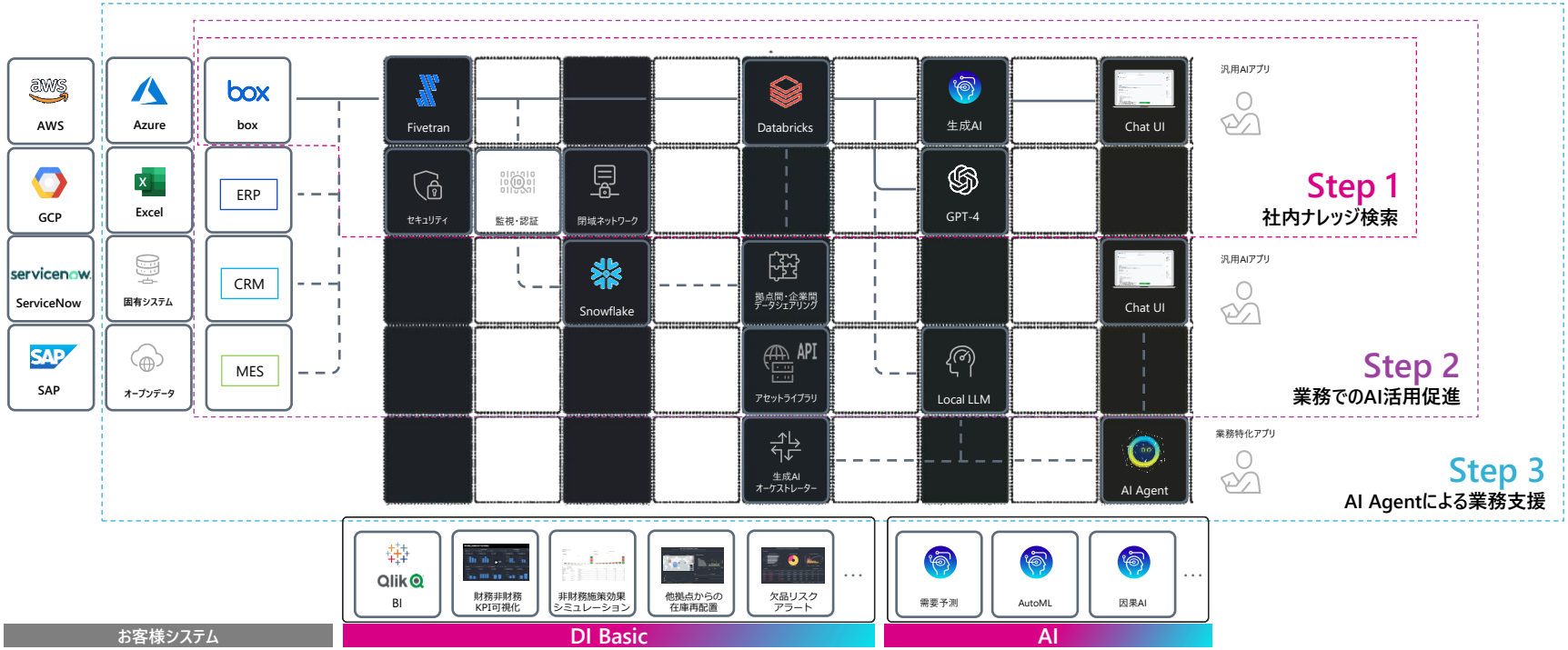

© 2025 Fujitsu Limited

3 – 1 DI Basic導入実績

FUJITSU

No.	業種	システム	概要	ｸﾗｳﾄﾞ	データソース	ETL	DWH	BI/AI
1	保険	顧客情報分析	顧客統合基盤に顧客情報（契約者、見込顧客）を集約。サイロ化した顧客情報をSnowflakeに集約し、Databricksにてデータ分析	Azure	顧客統合基盤 広告管理システム	–	**Databricks** Snowflake	**Databricks** Tableau
2	電力	データ分析基盤	発電プラントから発生する大量データの活用。装置の問題の早期特定によるコスト削減やダウンタイム削減、社内コラボレーション強化		発電プラント	**Databricks**	**Databricks**	個別アプリ
3	金融	データドリブン経営	金融市場でのデータドリブンな意思決定のためのほぼリアルタイムの分析、安全なユーザー情報処理、アクセス可能な分析情報を提供		各種システム	**Databricks**	**Databricks**	PowerBI
4	小売	エネルギー利用最適化	様々なIoTセンサーから取得した情報をリアルタイムに可視化することでビジネスの迅速な意思決定を支援し、コスト削減と環境への配慮を実現		IoTセンサー	**Databricks**	**Databricks**	PowerBI
5	自動車	データ分析基盤	コネクテッドカーサービスからデータ収集、データ分析する基盤 DatabricksとSnowflakeによるPoC評価を実施（対応中）		コネクテッド カーサービス	**Databricks** Snowflake	**Databricks** Snowflake	個別アプリ
6	食品	工場データ可視化	データ解析のAI活用によりサステナビリティ、コスト最適化、省人化を見据えたスマート工場。データ整備と可視化のためのPoC実施（対応中）	AWS	IoTセンサー MES	**Databricks** Snowflake	**Databricks** Snowflake	Quick Sight Tableau
7	化学	データ可視化	水処理膜の状態の定期的な監視、および、交換時期を予測するサービス 既存オンプレシステムからの移行（対応予定）		IoT機器監視 サービス	**Databricks**	**Databricks**	Tableau
8	金融	マーケティング分析基盤	顧客情報やカスタマーエンゲージメントプラットフォーム(Braze)、オムニチャネルマーケティングプラットフォーム(Adobe Campaign)を集約し、マーケティング情報をデータ集約・分析	GCP	基幹システム Braze Adobe Campaign	**Databricks**	**Databricks**	Looker

© 2025 Fujitsu Limited

４．ご提案プランについて

- ４－１　プラン策定方針
- ４－２　梅プラン
- ４－３　竹プラン
- ４－４　松プラン

© 2025 Fujitsu Limited

４－１．プラン策定方針

FUJITSU

- スコープを「データ活用標準プラットフォーム」の導入のみに絞った案を梅案とし、竹案松案は梅案に機能をプラスしたものとします。
- DI Basicは「データ活用標準プラットフォーム」をベースに他の機能とAPI接続等の機能On/Offができる構成となっているため、後から他のプランへの変更も可能です。
- 「データ活用標準プラットフォーム」は下記の機能を備えており、梅案の時点で要件をある程度満たすことができると考えております。
- 現行システムを参考に、新しくユースケースを定義する前提で費用を算出しております。

データ活用標準プラットフォーム　機能概要		
1	データの格納	APIや画面系処理などを通じて、データ活用標準プラットフォーム上のオペレーショナルデータストア（ODS）やデータレイクやDBにデータを連携。バッチ型のデータ連携とストリーミング連携でのデータ連携を選択可能
2	データの加工	データの格納が実施された後、ジョブとして定義されたパイプライン処理により、データのクレンジングや統合／編集（ETL/ELT）を実施コンテキスト メニューあり
3	データの統合	データの加工結果をData WareHouse（DWH）／データマートに格納 DatabricksのDelta Lakeを使用
4	可視化／分析	データの統合により格納されたデータをBIツール(Microsoft Power BIまたはTableau Server) で可視化／分析
5	管理機能	必要な認証／ネットワーク／セキュリティを設定した状態で提供

© 2025 Fujitsu Limited

4－2．梅プラン

FUJITSU

プラン方針：データ活用標準プラットフォームを最速で導入することを重視します。

要件	説明
定型レポート・ダッシュボード機能	データ活用標準プラットフォームの標準機能にて実現できます。導入速度を優先するため、カスタマイズは最小限とさせていただきます。
非定型分析・データ探索機能	データ活用標準プラットフォームの標準機能にて実現できます。導入速度を優先するため、カスタマイズは最小限とさせていただきます。
AWS との親和性	データ活用標準プラットフォームのインフラ部分は、IaCを用いてAWS上に構築することができます。
将来的なAI・機械学習活用への拡張性やサポート機能	梅案ではAI・機械学習活用自体は想定しておりませんが、データ活用標準プラットフォームはAI・機械学習活用できる基盤を有しており、将来的な活用も検討できます。
データ連携（ETL/ELT）機能の実現方法	データ活用標準プラットフォームの標準機能利用して実現できます。
想定される運用・保守体制と、それを支援する機能	データ活用標準プラットフォームに標準で管理機能がございます。運用・保守体制は貴社メンバーによって構築することを想定しております。有償にてサポートサービスを提供することも可能です。

© 2025 Fujitsu Limited

４－３．竹プラン

FUJITSU

プラン方針：梅案よりも構築期間を長くとる代わりに、柔軟に要件を取り込みます。

要件	説明
定型レポート・ダッシュボード機能	基本的にはデータ活用標準プラットフォームの標準機能にて実現しつつ、要件に応じてカスタマイズ、アプリケーション構築を行います。
非定型分析・データ探索機能	基本的にはデータ活用標準プラットフォームの標準機能にて実現しつつ、要件に応じてカスタマイズ、アプリケーション構築を行います。
AWS との親和性	梅案に同じ。
将来的なAI・機械学習活用への拡張性やサポート機能	梅案に同じ。
データ連携（ETL/ELT）機能の実現方法	梅案に同じ。
想定される運用・保守体制と、それを支援する機能	梅案に同じ。

© 2025 Fujitsu Limited

４－４．松プラン

FUJITSU

プラン方針：梅案同様の構築期間で、生成AI活用もご支援します。

要件	説明
定型レポート・ダッシュボード機能	竹案に同じ。
非定型分析・データ探索機能	竹案に同じ。
AWS との親和性	竹案に同じ。
将来的なAI・機械学習活用への拡張性やサポート機能	データ活用標準プラットフォームと生成AI連携機能の構築、および生成AI導入/効果検証を支援します。「３－１提供機能一覧」記載のKozuchiを使用し、様々なユースケースに対応できます。
データ連携（ETL/ELT）機能の実現方法	竹案に同じ。
想定される運用・保守体制と、それを支援する機能	竹案に同じ。

© 2025 Fujitsu Limited

（ご参考）Foundry継続案

FUJITSU

プラン方針：Foundryを継続し、要件・設計を見直しすることでコスト削減を目指します。

- メリット
  - フィージビリティ検証の工数を削減できます。
  - ソリューション変更にともなうリスクを回避できます。
  - 現行システムの資源を参考にし、効率的に開発ができます。
  - 生成AI導入が容易です。
- デメリット
  - コスト(FCU)削減のため、要件・設計の見直しを行い、Pipeline・Ontology・アプリケーションを再構築する前提となります。コスト削減幅は見直し内容次第となります。
  - BIツールは現状のままとなります。ただし、Ontology設計を工夫することによってある程度カバーすることができる可能性があると考えております。

© 2025 Fujitsu Limited

◆追加のご提案

■下記表にまとめました通り、現行システムの調査・事前検討かなり重要と考えております。貴社にて実施することに課題がある場合、弊社のFoundryエンジニアにてご支援することが可能です。（有償：300万円～）

観点	ポイント
Foundryの特長によって実現できている機能等の有無	Foundryは高いデータ統合力、統合データを起点としたアプリケーション構築能力、デジタルツインとしてのモデリング能力、データライフサイクル管理能力、データセキュリティ管理能力を持っています。 現行システムにこれらを利用して実現している機能、仕組みがあった場合、ソリューションを変更することによって実現難易度が高くなる可能性がございます。 特に、現行システムにWorkshopからActionを呼び出すようなアプリケーションがどの程度存在するかを気にしております。
ETLパイプラインの設定	パイプラインの設定次第でインフラの従量課金額（DI BasicにおけるDIUP）がかなり変わります。RFI時点では同程度のユースケース/ユーザー数と思われる他案件のを参考にした最低価格を提示させていただきますが、RFPでは下記をご教示いただき、より精度の高いお見積をさせていただければと考えております。 ・実行方式（全量ビルド/差分ビルド） ・実行頻度 ・パイプラインの処理対象となるデータのインプットとアプトプット ・パイプラインの処理の複雑さ
現行システムのPipeline/Ontology設計	FoundryのOntologyをRDB等に置き換える場合、データ設計をし直す必要がある場合がございます。（単純移行するとインフラコストが大幅に跳ね上がってしまうため）RFPに向けて整理していただければ幸いです。
現行システムをどの程度踏襲するか	ユースケースや仕様をどの程度踏襲するかによって工数が変動します。RFI回答時点では現行システムを参考に、新しくユースケースを定義する前提でコストを算出しております。

© 2025 Fujitsu Limited

5．費用について

5－1　費用

© 2025 Fujitsu Limited

5－1．費用

プラン名	構成	初期費用(超概算)	運用費用（超概算・月額） ①～③の和です。①②は契約必須、③は任意です。 ①DIPU従量課金 ②ヘルプデスク ③運用支援サービス
梅プラン	基本構成最速導入	3500万円～4000万円	①100万円～(※1) ②16.5万円(※2) ③ご要望に応じて任意契約
竹プラン	基本構成＋カスタマイズ	4500万円～5500万円 （梅プラン+カスタマイズ分）	①梅プラン ＋ カスタマイズでの増分 ②16.5万円(※2) ③ご要望に応じて任意契約
松プラン	基本構成＋カスタマイズ＋AI	7000万円～8000万円	①竹プラン ＋ AI利用による増分 ②16.5万(※2) ③ご要望に応じて任意契約

・初期費用にはプロジェクト管理費用、要件定義、現行調査費用等は含まれておりません。別途スケジュールにあわせてお見積りいたします。
(※1) ユースケース/ユーザー数が同程度と思われる他案件を参考にした場合の最低価格が100万円とお考えください。システムの要件/設計次第で大幅に変動する可能性がございます。
(※2)スタンダードなヘルプデスクをご契約いただく場合の金額です。

© 2025 Fujitsu Limited

6．導入スケジュール

6－1　導入スケジュール

© 2025 Fujitsu Limited

6 – 1. 導入スケジュール

■ご契約後、最短3ヶ月で導入いたします。
梅プランでは3ヶ月、竹・松プランでは5ヶ月程度を想定しております。

3カ月

Quick-Win!

課題テーマの見極め	ご契約	スコーピング	環境準備	プロトタイプ構築	評価	継続ご利用
•課題テーマの設定 •KPI定義、想定効果算出 •現場担当者アサイン •データオーナーアサイン		• 現行業務の確認 • データ調査 • 改革方針検討・合意 • 変革後業務のシナリオ確認 • プロトタイプ設計	• データソース準備 • 環境構築	• プロトタイプ構築 データ接続 可視化・分析 ダッシュボード アプリケーション　など	• KPI評価 • 業務向上実現可能性検討 • 追加適用ユースケース有無 • 運用体制構築	•ログアラート監視 •トラブル発生対応 •業務観点改善提案 •カスタマイズエンハンス
アウトプット	テーマシート	プロジェクト計画書	プロトタイプ		プロジェクト報告書	

© 2025 Fujitsu Limited

Thank you

Fujitsu Confidential

© 2025 Fujitsu Limited