놀라운 코딩이 무한하다

AC8

Amazing Coding Möbius

1조	강범구 강병현 오혜주 정혜원 최진영 허훈

INDEX

- 기획의도
- 요구사항
- 요구사항 분석
- 시장분석
- 자기소개
- 기타

기획의도

해외직구나 수입제품에 국한한 리뷰를 엄선한 웹사이트

- 해외직구의 대중화와 맞물려 파편화된 리뷰가 쏟아지는 상황
- 리턴이 복잡한 해외직구나 수입제품의 리스크를 회피
- 특히 의류 같은 경우 해외사이즈와 기준이 국내와 다른 점도 고려해 리뷰어의 신체사이즈 정보 포함

GODZIP

서비스명은 'Godzip'입니다.
zip은 리뷰를 모아 놨기 때문입니다.

요구사항

#기본기능

- 회원 가입, 게시글 작성 등 기본 기능 필요

#편의성

- 게시글 작성 및 검색 시 편리한 기능 필요

#관리 및 비주얼

- 게시글, 카테고리, 회원 등 관리 툴 필요
- 심플 한 비주얼

#차별성

- 회원 등급, 평점 등 기능 필요

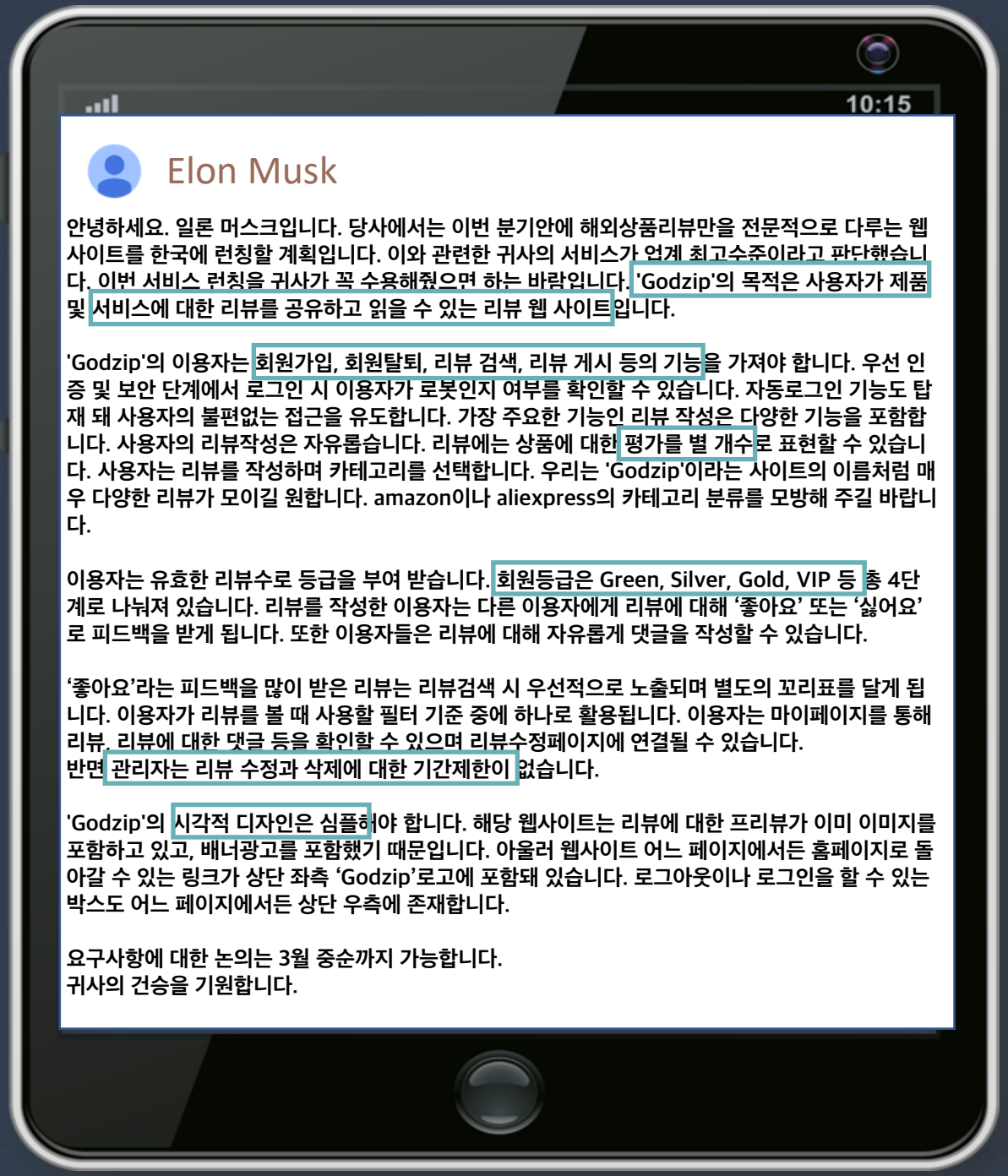

안녕하세요. 일론 머스크입니다. 당사에서는 이번 분기안에 해외상품리뷰만을 전문적으로 다루는 웹사이트를 한국에 런칭할 계획입니다. 이와 관련한 귀사의 서비스가 업계 최고수준이라고 판단했습니다. 이번 서비스 런칭을 귀사가 꼭 수용해줬으면 하는 바람입니다. 'Godzip'의 목적은 사용자가 제품 및 서비스에 대한 리뷰를 공유하고 읽을 수 있는 리뷰 웹 사이트입니다.

'Godzip'의 이용자는 회원가입, 회원탈퇴, 리뷰 검색, 리뷰 게시 등의 기능을 가져야 합니다. 우선 인증 및 보안 단계에서 로그인 시 이용자가 로봇인지 여부를 확인할 수 있습니다. 자동로그인 기능도 탑재 돼 사용자의 불편없는 접근을 유도합니다. 가장 주요한 기능인 리뷰 작성은 다양한 기능을 포함합니다. 사용자의 리뷰작성은 자유롭습니다. 리뷰에는 상품에 대한 평가를 별 개수로 표현할 수 있습니다. 사용자는 리뷰를 작성하며 카테고리를 선택합니다. 우리는 'Godzip'이라는 사이트의 이름처럼 매우 다양한 리뷰가 모이길 원합니다. amazon이나 aliexpress의 카테고리 분류를 모방해 주길 바랍니다.

이용자는 유효한 리뷰수로 등급을 부여 받습니다. 회원등급은 Green, Silver, Gold, VIP 등 총 4단계로 나눠져 있습니다. 리뷰를 작성한 이용자는 다른 이용자에게 리뷰에 대해 '좋아요' 또는 '싫어요'로 피드백을 받게 됩니다. 또한 이용자들은 리뷰에 대해 자유롭게 댓글을 작성할 수 있습니다.

'좋아요'라는 피드백을 많이 받은 리뷰는 리뷰검색 시 우선적으로 노출되며 별도의 꼬리표를 달게 됩니다. 이용자가 리뷰를 볼 때 사용할 필터 기준 중에 하나로 활용됩니다. 이용자는 마이페이지를 통해 리뷰, 리뷰에 대한 댓글 등을 확인할 수 있으며 리뷰수정페이지에 연결될 수 있습니다.
반면 관리자는 리뷰 수정과 삭제에 대한 기간제한이 없습니다.

'Godzip'의 시각적 디자인은 심플해야 합니다. 해당 웹사이트는 리뷰에 대한 프리뷰가 이미 이미지를 포함하고 있고, 배너광고를 포함했기 때문입니다. 아울러 웹사이트 어느 페이지에서든 홈페이지로 돌아갈 수 있는 링크가 상단 좌측 'Godzip'로고에 포함돼 있습니다. 로그아웃이나 로그인을 할 수 있는 박스도 어느 페이지에서든 상단 우측에 존재합니다.

요구사항에 대한 논의는 3월 중순까지 가능합니다.
귀사의 건승을 기원합니다.

GODZIP 프로젝트 주요 기능

GODZIP

편의성

간편 로그인 API
리뷰 사진, 동영상 업로드
리뷰 하이퍼링크, 태그 기능
리뷰 검색, 스크립
PC & Mobile 호환
로고 클릭 시 홈 화면

기본기능

회원가입(안전한 로그인 옵션 포함)
개인정보 동의
계정 복구 / 삭제
관리자 개인 정보 저장
웹 속도와 사용성 최적화

차별성

회원 등급 4단계
리뷰 별점 시스템
부적절한 언어 필터링

관리 및 비주얼

관리자 도구
관리자 배너 관리 도구
관리자 개인 정보 저장
기간별 상품 추이

시장분석_현황

-리뷰의 필요성

한국의 아마존 쿠팡은 배송비가 무료지만, 해외직구는 대명사 배송비 부담이 큼
> 배송비 부담에 단순교환은 현실적으로 어려운 상황이라 선구매한 사용자들의 리뷰에 크게 의존

-리뷰사이트의 시장성

정확하고 다각적인 리뷰는 소비자와 판매자를 매칭하는 역할을 하며 마케팅, 판매관리비용 절감에 효과적
현재 해외상품에 대한 국내리뷰는 블로그나 커뮤니티로 파편화된 상황이며 통합 플랫폼은 부재

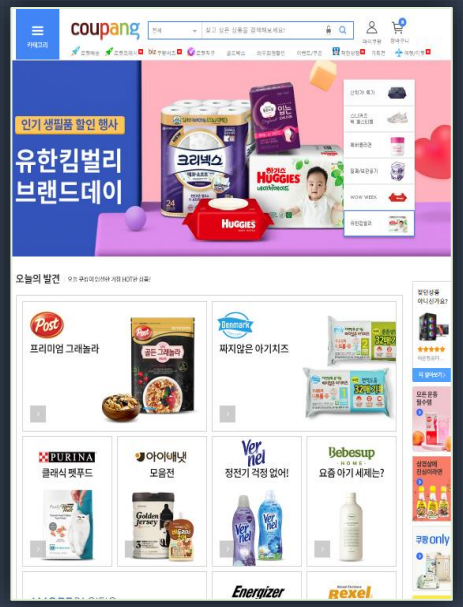

쿠팡

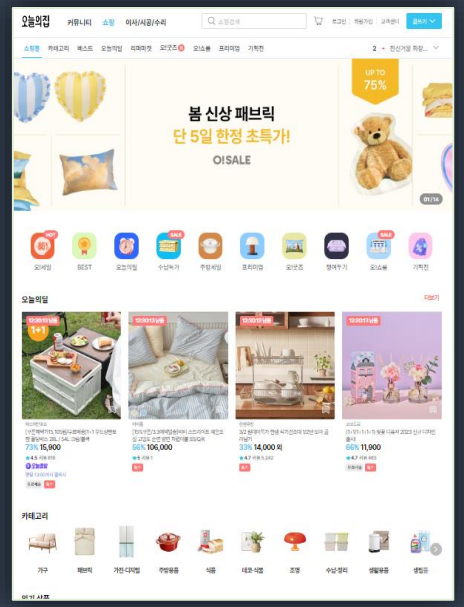

오늘의집

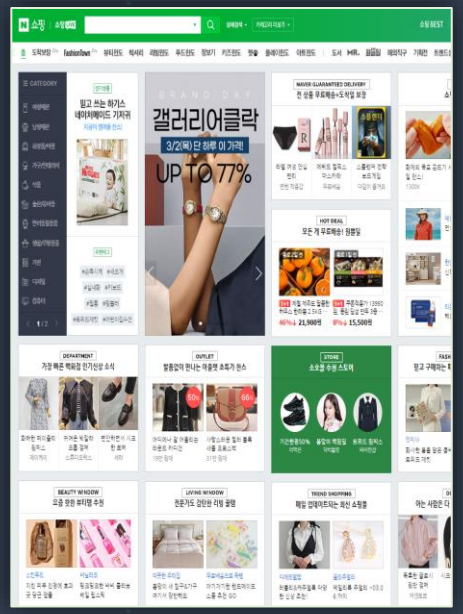

네이버쇼핑

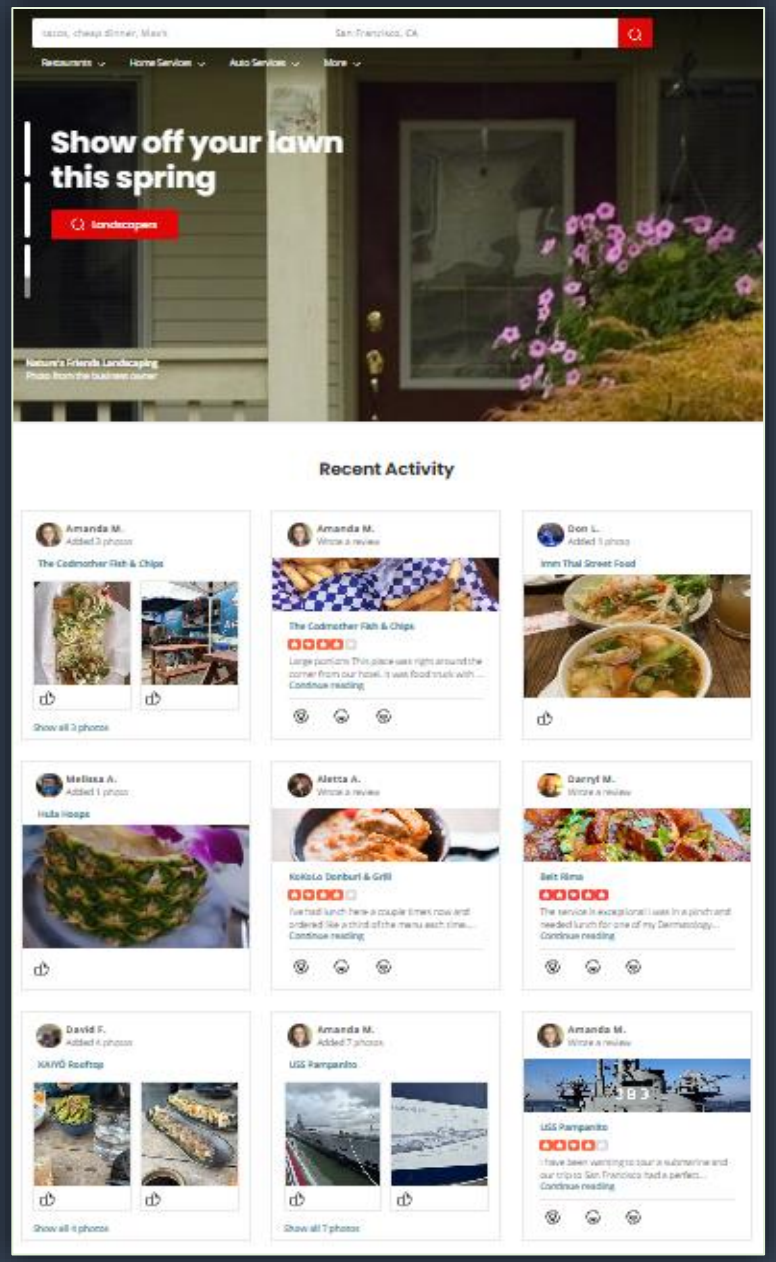

yelp

시장분석_유사 프로그램

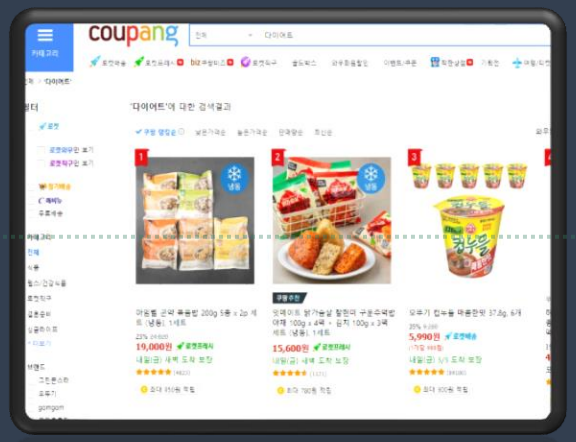

리뷰 검색 최적화

나라별 / 상품별 / 콘텐츠 등
리뷰를 쉽게 찾기 위한
검색 및 정렬 제공

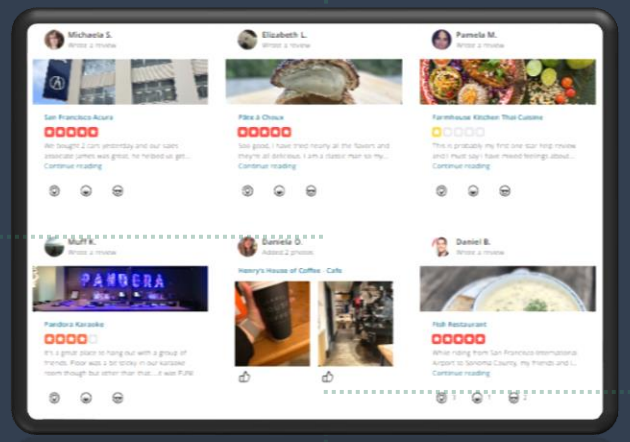

리뷰 반응

좋아요 / 댓글 / 평점 등
리뷰에 대한 반응을 구현

게시글 작성 툴 제공

텍스트 / 사진 첨부 / 링크 등
게시글 작성을 위한 툴 제공

사용자를 위해
쉽고 반응고 편리고

자기소개

GODZIP

프로젝트 담당

AC8 팀원 소개

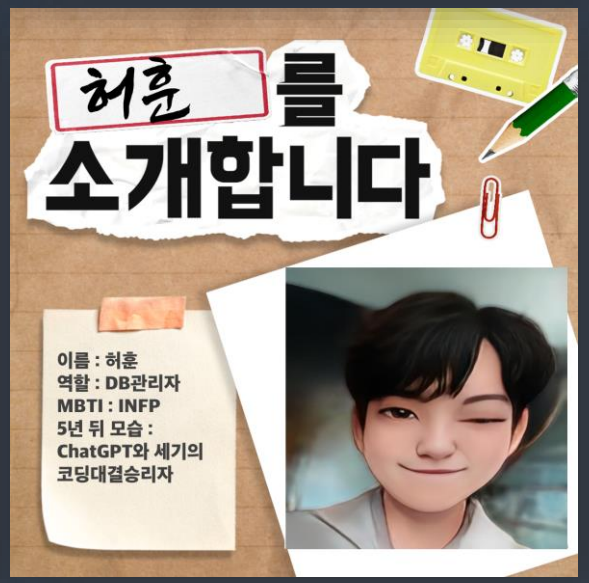

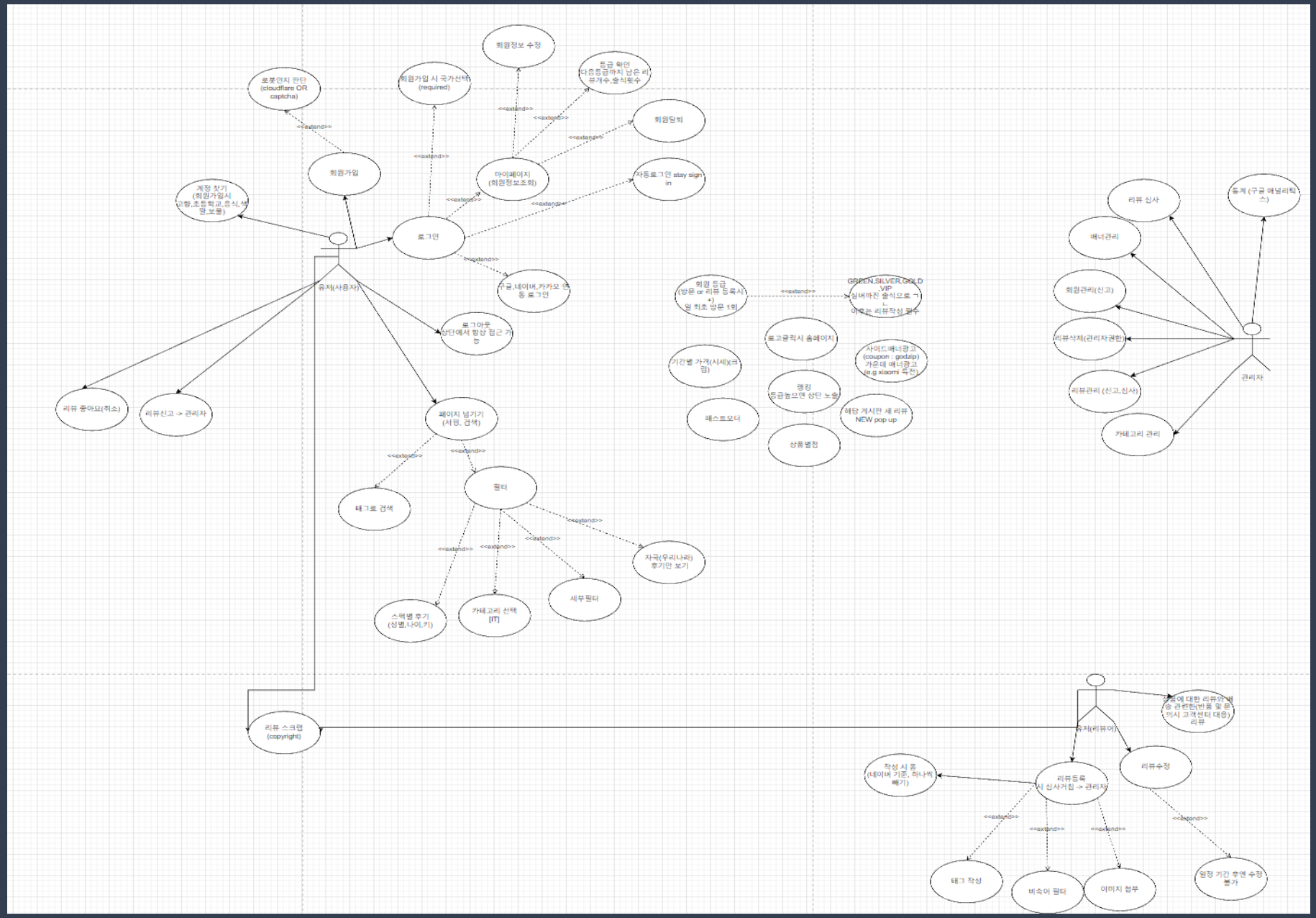
회원정보 수정
등급 확인
다음등급까지 남은 리뷰개수 출석횟수
로봇인지 판단
(cloudflare OR captcha)
회원가입 시 국가선택
(required)
회원탈퇴
회원가입
마이페이지
(회원정보조회)
자동로그인 stay sign in
계정 찾기
(회원가입시 성함,초등학교,음식,색깔,보물)
로그인
구글,네이버,카카오 연동 로그인
유저(사용자)
로그아웃
상단에서 항상 접근 가능
회원 등급
(방문 or 리뷰 등록시 +)
일 최초 방문 1회
GREEN,SILVER,GOLD ,VIP
실버까진 출석으로 가능
이후는 리뷰작성 필수
로고클릭시 홈페이지
사이드배너광고
(coupon : godzip)
가운데 배너광고
(e.g xiaomi 독전)
기간별 가격(시세)(크림)
갱신
등급높으면 상단 노출
해당 게시판 새 리뷰 NEW pop up
패스트오더
상품별점
리뷰 좋아요(취소)
리뷰신고 -> 관리자
페이지 넘기기
(서핑, 검색)
태그로 검색
필터
자국(우리나라) 후기만 보기
스펙별 후기
(성별,나이,키)
카테고리 선택
[IT]
세부필터
리뷰 신사
통계 (구글 애널리틱스)
배너관리
회원관리(신고)
리뷰삭제(관리자권한)
리뷰관리 (신고,신사)
카테고리 관리
관리자
리뷰 스크랩
(copyright)
유저(리뷰어)
상품에 대한 리뷰와 해당 관련된(반품 및 문의시 고객센터 대응) 리뷰
작성 시 폼
(네이버 기준, 하나씩 빼기)
리뷰등록
시 심사거침 -> 관리자
리뷰수정
태그 작성
비속어 필터
이미지 첨부
일정 기간 후엔 수정 불가

모델링
uml 진행 중

MEMBER_INFO
no
memberId
memberPwd
memberGrade
nickName
nation
numOfReviews
enrollDate
myComment
myLikeReviews
postCredentialYN
qiutYN

GRADE
green
silver
gold
vip

CATEGORY
productNo
nation
company
prodType
prodName
price

MEMBER_GRADE
no
grade
memberId
nickName
toNxtLvl

MEMBER_ENROLL
no
memberId
memberPwd
memberNick
memberEmail
nation
phoneNumber
gender
quizNo
quizAnswer
ruleAgree
dateOfBirth

PROD_FILTER
prodType
gender
age
height

REV_FILTER
nation
prodType
rating
like

MEMBER_LOG
recentVisit
visitTmes
lengthOfVisit
loginWay

ADMIN
no
adminId
adminPwd

REPORT
no
title
content
reviewerId
reporterId
blockYN
blockWhy
uploadDate

AD	
no	
location	ex)S(side)/C(center)
company	
adPeriod	
adPrice	
properToPost	

STATS_VISIT
daily
monthly
yearly

REVIEW
no
memberLvl
nickName
title
content
prodName
rating
like
unike
uploadDate
editDelYN
numberOfShared
filteredYN
tagUse

DB 진행 중

일정 관리

3 March

SUN	MON	TUE	WED	THU	FRI	SAT
			1 삼일절	2	3	4
			기획			
5	6	7	8	9	10	11
			DB 구축 / 모델링(uml)			
12	13	14	15	16	17	18
			자바 코딩			
19	20	21	22	23	24	25
			UI 구현			
26	27	28	29	30	31	
작업 전반 체크		1차 완료		최종 파일 제출	발표	

기능 시연

THANK YOU