YouTube

YEDÎD NEPHESH (N°1)

REFRAIN

Rém Dom — (Fa) (Mib) Solm Fam — Rém Dom — (Fa) (Mib) Solm Fam

YE — DÎD NÈ — PHÈSH, ʔAV HARAḤA MAN — YE — DÎD NÈ — PHÈSH, ʔAV HARAḤA MAN

Solm Fam — La7 Sol7 — Rém Dom — Solm Fam — La7 Sol7 — Rém Dom — Ré7 Do7

ME — SHOKH ʿAV — DE — KHA — ʔEL RE — TSÔ — NE — KHA

Solm Fam — La7 Sol7 — Rém Dom — Fa Mib — Solm Fam — La7 Sol7 — Rém Dom

ME — SHOKH ʿAV — DE — KHA la la la la la la ʔEL RE — TSÔ — NE — KHA

couplets

Solm Fam — Do7 Si♭7 — Fa Mib — Rém Dom — Solm Fam — Do7 Si♭7 — Fa Mib — Rém Dom

① Ya — rûts ʿAv — de — kha ke — mô ʔay — yal —
② Kî — Yè — nav — lô ye — dî — dû — thè — kha

Solm Fam — La7 Sol7 — Rém Dom — Fa Mib — Solm Fam — La7 Sol7 — Rém Dom

(1) yish-ta-haw — wèh — la la la la la la la la la la ʔèl-mûl-ha — da — rè — kha —
(2) min-no-phèth tsûph — la la la la la la la la we — khol ta — ʿam —

יְדִיד נֶפֶשׁ (N°1)

(tiré de la prière juive) (Safed - 16e s.)

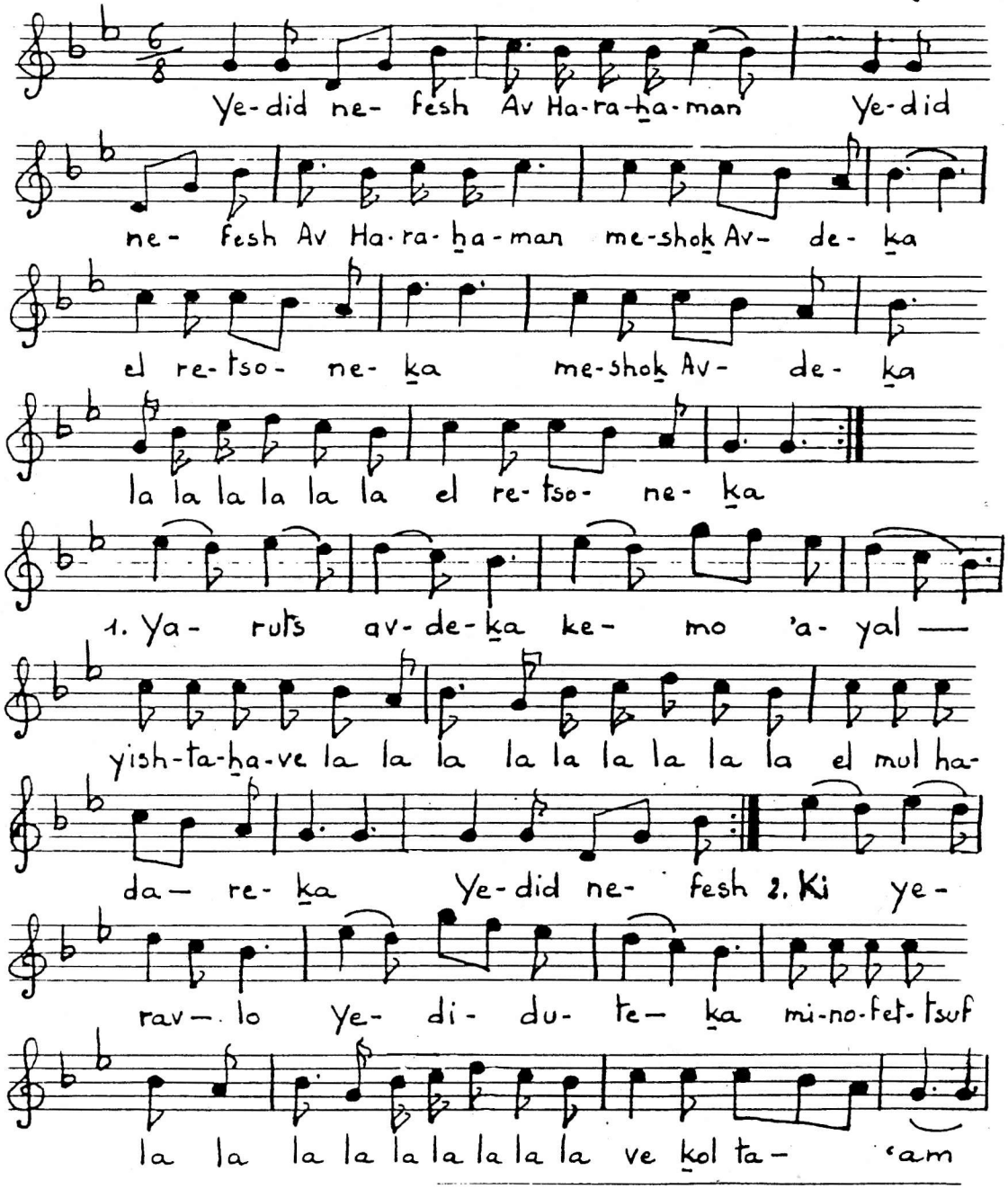

Chéri de l'âme	יְדִיד נֶפֶשׁ
Père miséricordieux	אָב הָרַחֲמָן
Pousse ton serviteur	מְשׁוֹךְ עַבְדְּךָ bis
Vers ta volonté	אֶל רְצוֹנֶךָ
Qu'il se précipite, ton serviteur	יָרוּץ עַבְדְּךָ
Comme une gazelle	כְּמוֹ אַיָּל
Qu'il se prosterne	יִשְׁתַּחֲוֶה, לַ, לַ, לַ...
Face à ta splendeur	אֶל מוּל הֲדָרֶךָ
Pour lui, elle est suave	(כִּי) יַעֲרַב לוֹ
Ta tendresse	יְדִידוּתֶךָ
Plus qu'un rayon de miel le plus doux	מִנֹּפֶת צוּף, לַ, לַ, לַ...
Et que toute volupté	וְכָל טַעַם