Le "Notre Père" en langues sémitiques

Le « Notre Père » en araméen	Le « Notre Père » en hébreu
Aboun dbachmayo, net Kadash shmokh,	אָבִינוּ שֶׁבַּשָּׁמַיִם יִתְקַדֵּשׁ שִׁמְךָ :
titheh malkoutokh, nehwe tsebionokh, aykano dbashmayo of bar'o.	תָּבוֹא מַלְכוּתְךָ יֵעָשֶׂה רְצוֹנְךָ כְּבַשָּׁמַיִם כֵּן בָּאָרֶץ :
Hablan lahmo d'sounqonan yaomono,	אֶת לֶחֶם חֻקֵּנוּ תֵּן לָנוּ הַיּוֹם :
washbouklan haoubèin wahtohèin, aïykano dof hnan shbakn lhayobèin	וּסְלַח לָנוּ עַל חַטָּאֵינוּ כְּפִי שֶׁסּוֹלְחִים גַּם אֲנַחְנוּ לַחוֹטְאִים לָנוּ :
wlo ta'lan Inesyouno, elo fasolan men bisho,	וְאַל תְּבִיאֵנוּ לִידֵי נִסָּיוֹן כִּי אִם חַלְּצֵנוּ מִן הָרָע :
metoul dilokhi malkoutho wou haïlo wou teshbohto l'olam olmin. Amin.	כִּי לְךָ הַמַּמְלָכָה הַגְּבוּרָה וְהַתִּפְאֶרֶת לְעוֹלְמֵי עוֹלָמִים אָמֵן :

(+ partition recueillie par Michèle de Brouwère → page 2)

Le « Notre Père » en arabe	
Abana L Lazi fi samawat, Li yatakadass Ismouka,	أبانا الذي في السماوات ليتقدس أسمك
Li ya'ti malakoutouka, Litakon Machi'atouka, Kama fil sama'i, kazalika a3la L ard,	ليأتي ملكوتك لتكن مشيئتك كما في السماء كذلك على الارض.
A3tina khobzana, kafafa yawmina,	أعطنا خبزنا كفاف يومنا
Wa ghfér lana zounoubana wa khatayana, Kama nahnou nagfér liman assa'a Ilayna,	وأغفر لنا ذنوبنا وخطايانا كما نغفرُ لمن أسأ الينا
la todkhilna fi tajareb, Lakin najjina mina L sherrir, Amin.	لا تدخلنا في التجارب لكن نجّنا من الشرّير آمين

Le "Notre Père" liturgique en Hébreu
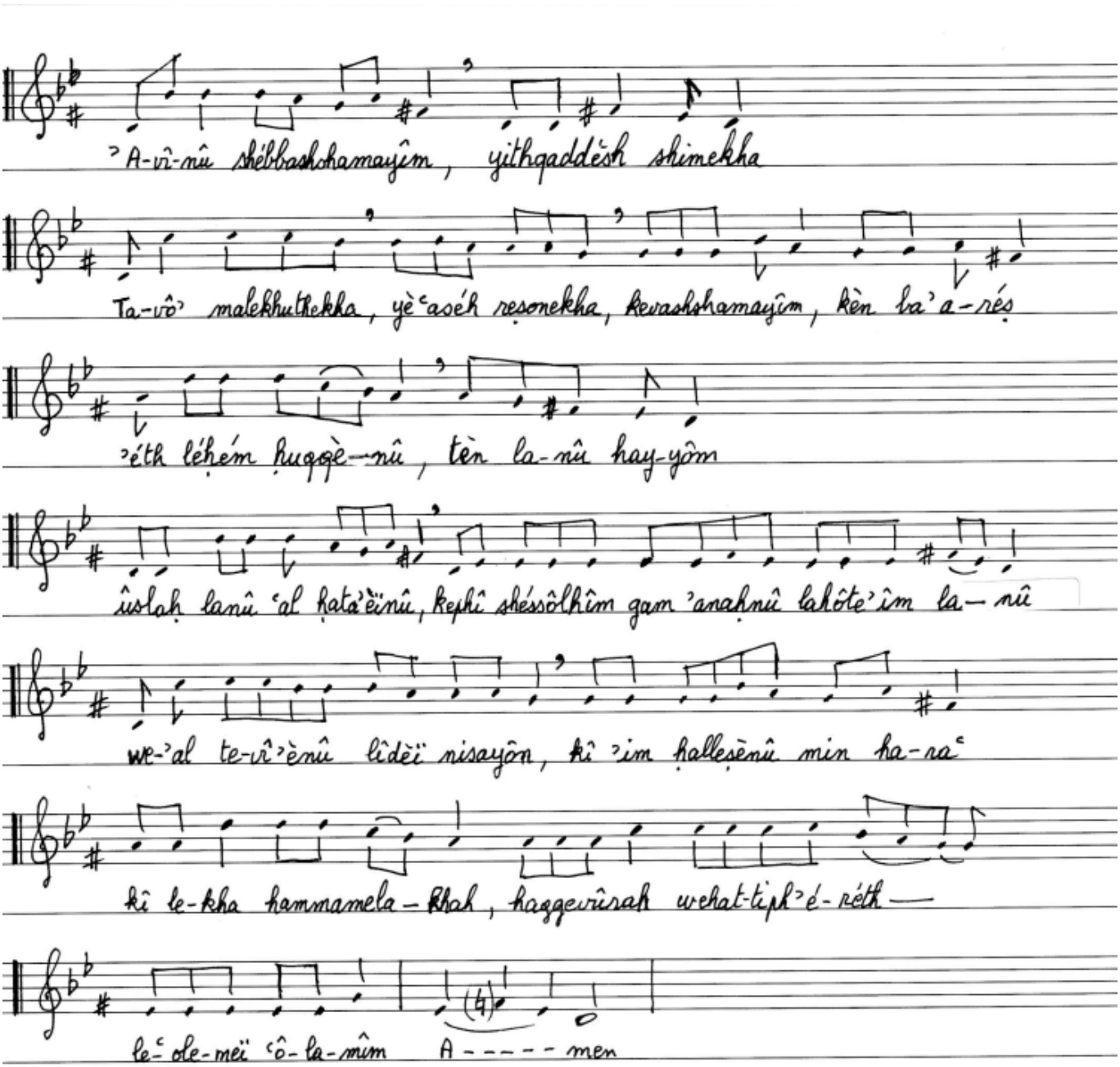
(partition reprise du dossier de Michèle de Brouwère pour les sessions d'hébreu)