YouTube

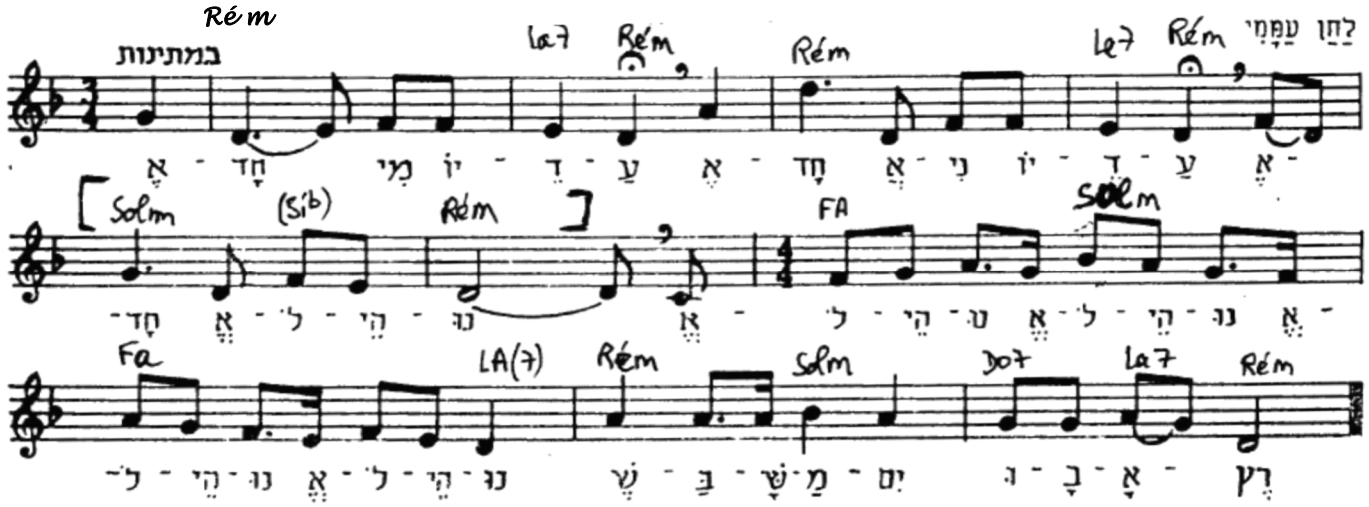

אֶחָד מִי יוֹדֵעַ (Éhad mî yodéa)

chant de la veillée pascale (הַגָּדָה שֶׁל פֶּסַח)

Partition < זמירות ב' [zemirot n° 2 = chants pour les fêtes] page 30 (O.S.M., Département de l'éducation et de la culture dans la diaspora.Jerusalem)

(*correpondant à la comptine catho : "de quoi qu'y a 2, 3, etc. ?"*)

אֶחָד [מִי יוֹדֵעַ ? אֶחָד אֲנִי יוֹדֵעַ] Refrain ← אֶחָד אֱלֹהֵינוּ	1	**éhad [mi yodéa ? éhad, ani yodéa !]** **Éhad Élohéynou [Ref]**	**1. Qui sait (ce que çà désigne) ? 1.Moi, je sais !** **1. Un (seul est) notre Dieu**

® **Refrain** אֱלֹהֵינוּ אֱלֹהֵינוּ אֱלֹהֵינוּ אֱלֹהֵינוּ [etc] שֶׁבַּשָּׁמַיִם וּבָאָרֶץ	®	**Éloheynou, Éloheynou, Éloheynou, Éloheynou,** **chè-ba-shamayim ou-va-arèts**	**notre Dieu, notre Dieu, notre Dieu, notre Dieu,** **qui (règne) sur les cieux et sur la terre**

שְׁנַיִם [מִי יוֹדֵעַ ? שְׁנַיִם אֲנִי יוֹדֵעַ] שְׁנֵי לוּחוֹת הַבְּרִית Refrain ← אֶחָד אֱלֹהֵינוּ		2	chenayim, [mi yodéa ? chenayim, ani yodéa !] **chené louhot ha-berit** Éhad Élohéynou [Ref]		2. Qui sait (ce que çà désigne) ? 2.Moi, je sais ! 2. Les 2 tables de la Loi (l'alliance) Un (seul est) notre Dieu
שְׁלֹשָׁה [...? שְׁלֹשָׁה...] שְׁלֹשָׁה אָבוֹת שְׁנֵי לוּחוֹת הַבְּרִית Refrain ← אֶחָד אֱלֹהֵינוּ		3	chelocha [...]	**chelocha avot** chené louhot ha-berit Éhad Élohéynou [Ref]	3. Les 3 patriarches [Abrahalm, Isaac et Jacob] Les 2 tables de la Loi (l'alliance) Un (seul est) notre Dieu
אַרְבַּע [...] אַרְבַּע אִמָּהוֹת	[etc...]	4	arba [...]	**arba imma'ot** [etc]	4. Les 4 matriarches [Sara, Rebecca, Rachel et Léa]
חֲמִשָּׁה [...] חֲמִשָּׁה חוּמְשֵׁי תוֹרָה	[etc...]	5	hamicha [...]	**hamicha houmché Tora** [etc]	5. Les 5 rouleaux de la Tora [= Pentateuque]
שִׁשָּׁה [...] שִׁשָּׁה סִדְרֵי מִשְׁנָה	[etc...]	6	chicha [...]	**chicha sidré Michna** [etc]	6. Les 6 traités (sedarim) de la Michna
שִׁבְעָה [...] שִׁבְעָה יְמֵי שַׁבָּתָא	[etc...]	7	chiva [...]	**chiva yemé chabbata** [etc]	7. Les 7 jours de la semaine (= du Shabbat)
שְׁמוֹנָה [...] שְׁמוֹנָה יְמֵי מִילָה	[etc...]	8	chemona [...]	**chemona yemé mila** [etc]	8. Les 8 jours de la circoncision
תִּשְׁעָה [...] תִּשְׁעָה יַרְחֵי לֵידָה	[etc...]	9	ticha [...]	**ticha yarehé léida** [etc]	9. Les 9 mois de la grossesse (= de l'enfantement)
עֲשָׂרָה [...] עֲשָׂרָה דִּבְּרַיָּא	[etc...]	10	asara [...]	**assara dibberaya** [etc]	10. Les 10 Paroles (= commandements)
אַחַד עָשָׂר [...] אַחַד עָשָׂר כּוֹכְבַיָּא	[etc...]	11	ahad asar [...]	**ahad assar kokhvaya** [etc]	11. Les 11 étoiles [du songe de Joseph]
שְׁנֵים עָשָׂר [...] שְׁנֵים עָשָׂר שְׁבָטַיָּא	[etc...]	12	cheném asar [...]	**chenéym assar chivtaya** [etc]	12. Les 12 tribus d'Israël [= les fils de Jacob]
שְׁלֹשָׁה עָשָׂר [...] שְׁלֹשָׁה עָשָׂר מִדַּיָּא	[etc...]	13	chelocha asar [...]	**chelocha assar middaya** [etc]	13. Les 13 attributs de Dieu (cf. Ex 34:6-7)