YouTube

הִנֵּה מַה טּוֹב

(Aùn'1)
(caron)

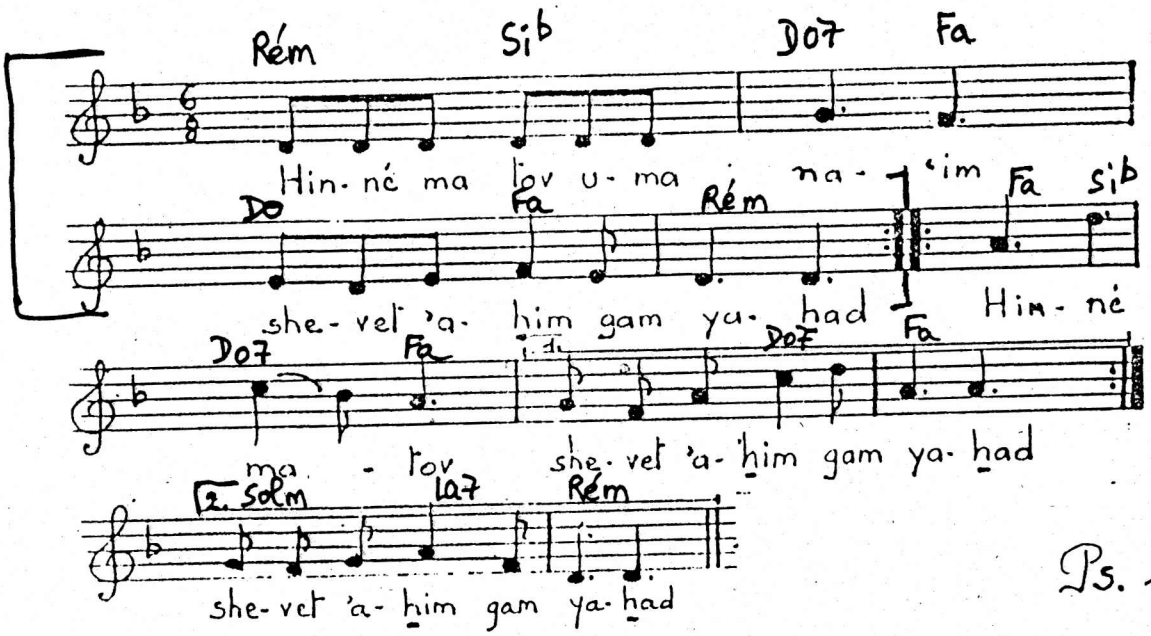

Ps. 133, 1

הִנֵּה מַה טּוֹב וּמַה נָּעִים

נָּעִים	וּמַה	טּוֹב	מַה	הִנֵּה
agréable	et comme	bon	comme	voici

שֶׁבֶת־אַחִים גַּם יַחַד

יַחַד	גַּם	אַחִים	שֶׁבֶת
tous ensemble (ensemble)	(aussi-même)	de frères " en frères	une assemblée une réunion d'habiter