YERUSHALA'IM SHEL ZAHAV

Couplets

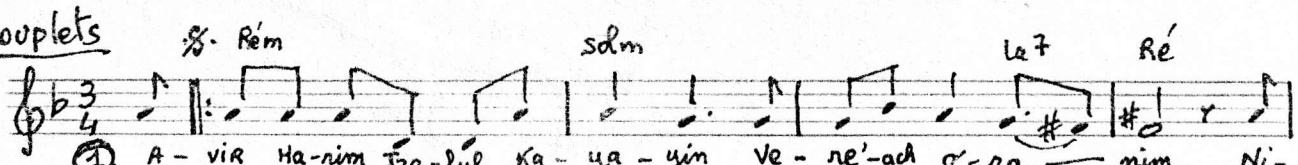

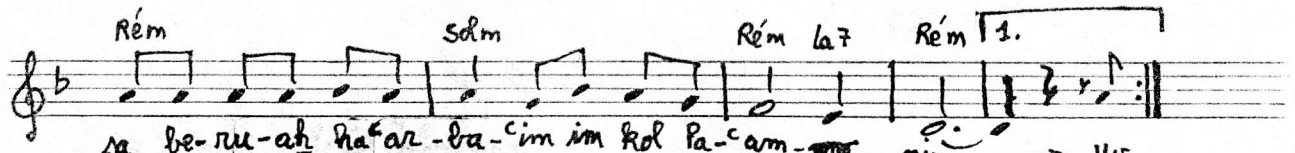

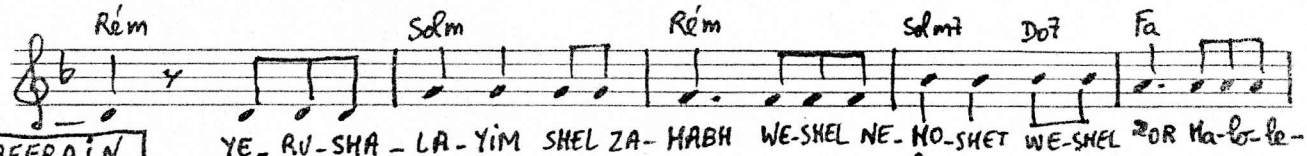

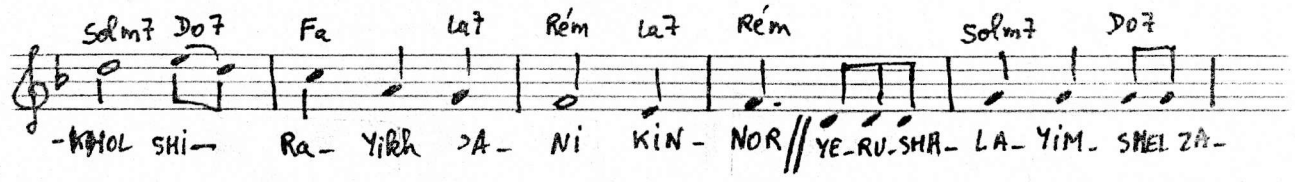

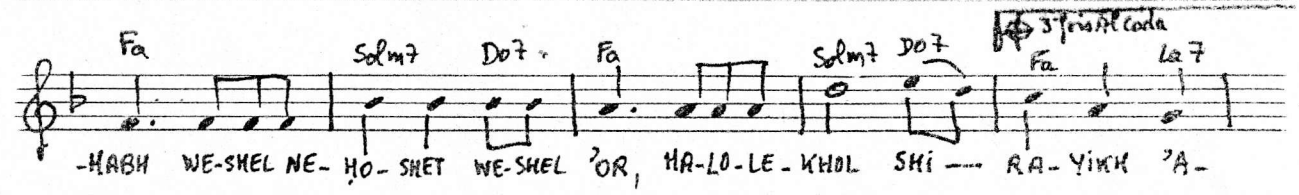

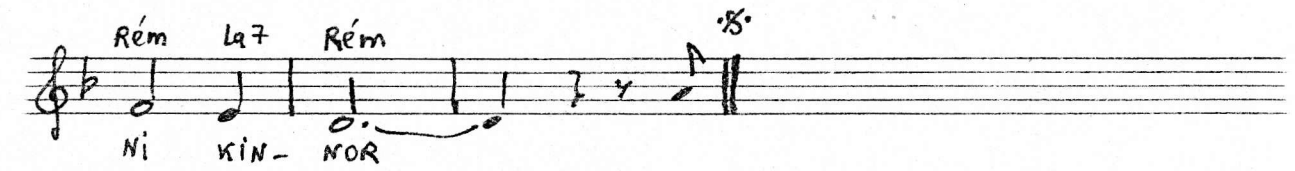

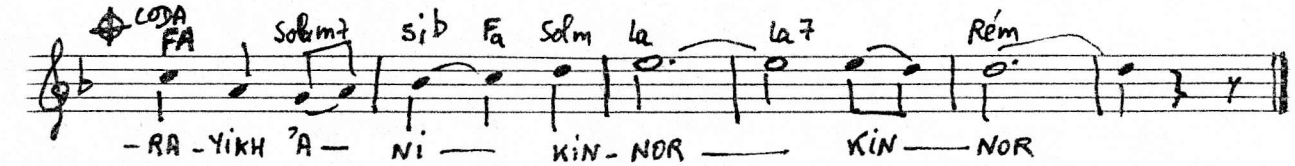

(2) 'Ékha Yalkhu boroth-Hammayim Kikkar Hashûk Reika
We'ein Poked 'et har-habbazit ba'ir ha'attiqah
Ubham'arot 'Asher Basela Meyalelot Ruhot
We'ein yored 'el yam hammelah Bederekh yeriho

(3) 'Akh Bebho'i hayyom lashukh lakh Welakh ligshor bhtarim
Qatonti mitoe'i banayikh Umi'aharon hammeshozerim
Ki shemekh toreth 'et hasphatayim kineshigat-saraph
'im 'eshkahakh yerushalayim 'Asher kullah zahabh

יְרוּשָׁלַיִם שֶׁל זָהָב

(Naomi Shemer)

1. L'air des monts est limpide comme le vin — א. אֲוִיר־הָרִים צָלוּל כַּיָּיִן
Et le parfum des pins — וְרֵיחַ־אֲרָנִים
Est porté par le vent du soir — נִשָּׂא בְּרוּחַ־הָעַרְבַּיִם
Avec la voix des cloches, — עִם קוֹל־פַּעֲמוֹנִים,
Et, dans une torpeur d'arbres et de pierres — וּבְתַרְדֵּמַת־אִילָן וָאֶבֶן
Prisonnière dans son rêve — שְׁבוּיָה בַּחֲלוֹמָהּ
La ville demeure (est assise) solitaire — הָעִיר אֲשֶׁר בָּדָד יוֹשֶׁבֶת
Et dans son coeur est une muraille. — וּבְלִבָּהּ חוֹמָה

Jérusalem d'or et de bronze et de lumière — יְרוּשָׁלַיִם שֶׁל זָהָב וְשֶׁל נְחֹשֶׁת וְשֶׁל אוֹר
Est-ce que pour tous tes chants, je ne suis pas un violon ? — הֲלֹא לְכָל שִׁירַיִךְ אֲנִי כִּנּוֹר

2. Comment ! elles se sont desséchées les citernes d'eau ! — ב. אֵיכָה יָבְשׁוּ בּוֹרוֹת־הַמַּיִם!
La place du marché est déserte ! — כִּכַּר־הַשּׁוּק רֵיקָה
Et on ne visite plus la montagne du Temple dans la ville ancienne (antique) — וְאֵין פּוֹקֵד אֶת הַר־הַבַּיִת בָּעִיר הָעַתִּיקָה
Et dans les cavernes qui sont dans le rocher hurlent les vents — וּבַמְּעָרוֹת אֲשֶׁר בַּסֶּלַע מְיַלְּלוֹת רוּחוֹת
Et on ne descend plus à la Mer de Sel par le chemin de Jéricho. — וְאֵין יוֹרֵד אֶל יַם־הַמֶּלַח בְּדֶרֶךְ־יְרִיחוֹ

3. Mais en venant, moi, aujourd'hui pour te chanter — ג. אַךְ בְּבוֹאִי הַיּוֹם לָשִׁיר לָךְ
Et pour te tresser des couronnes — וְלָךְ לִקְשֹׁר כְּתָרִים
Ne suis-je pas digne du plus jeune de tes fils et du dernier de tes chantres — קָטַנְתִּי מִשְּׁעִיר בָּנַיִךְ וּמֵאַחֲרוֹן הַמְּשׁוֹרְרִים
Car ton nom brûle les lèvres — כִּי שִׁמֵּךְ עוֹרֵב אֶת הַשְּׂפָתַיִם
Comme un baiser brûlant (de feu) — כְּנִשִּׁיקַת־שָׂרָף.
Si je t'oublie, Jérusalem, toi qui es toute entière d'or. — אִם אֶשְׁכָּחֵךְ יְרוּשָׁלַיִם אֲשֶׁר כֻּלָּהּ זָהָב

4. Nous sommes revenus aux citernes d'eau, au marché et sur la place, — ד. חָזַרְנוּ אֶל בּוֹרוֹת־הַמַּיִם, לַשּׁוּק וְלַכִּכָּר
Le "shofar" appelle sur la montagne du Temple dans la ville ancienne (antique) — שׁוֹפָר קוֹרֵא בְּהַר־הַבַּיִת בָּעִיר הָעַתִּיקָה
Et dans les cavernes qui sont dans le rocher brillent des milliers de soleils — וּבַמְּעָרוֹת אֲשֶׁר בַּסֶּלַע אַלְפֵי־שְׁמָשׁוֹת זוֹרְחוֹת
A nouveau nous descendrons à la Mer de Sel par le chemin de Jéricho. — נָשׁוּב נֵרֵד אֶל יַם־הַמֶּלַח בְּדֶרֶךְ־יְרִיחוֹ