YouTube

HINÉH LO' YANÛM

(Air n°2)

Ps. 121, 4. הִנֵּה לֹא־יָנוּם וְלֹא יִישָׁן שׁוֹמֵר יִשְׂרָאֵל׃

Voici, il ne dort ni ne sommeille
le gardien d'Israël.

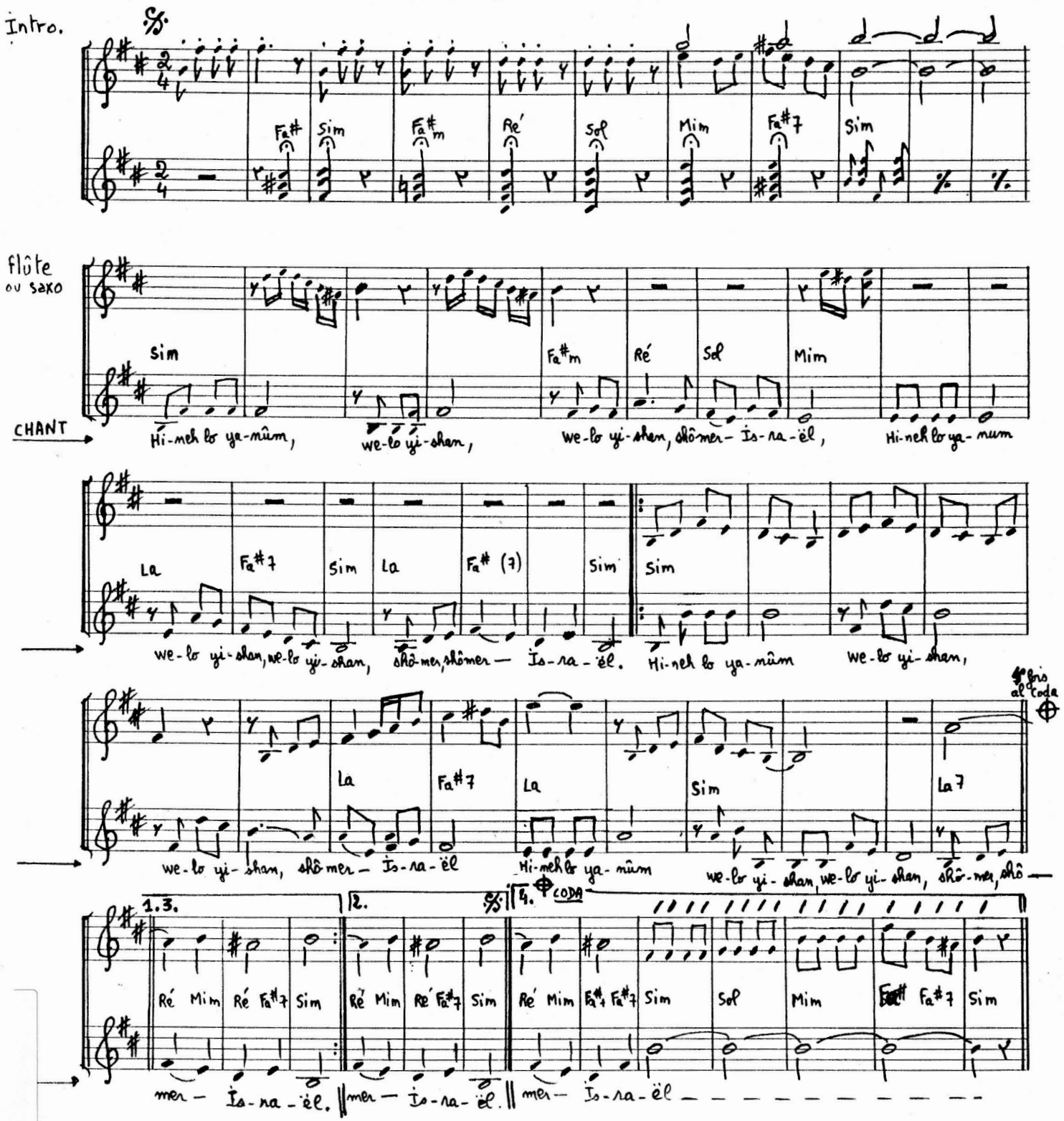

(cassette "liturgie et prière d'Israël" - 1 - p2)