YouTube

LÛ YEHÎ

(P+M= Naomi SHEMER)

(♩=80)

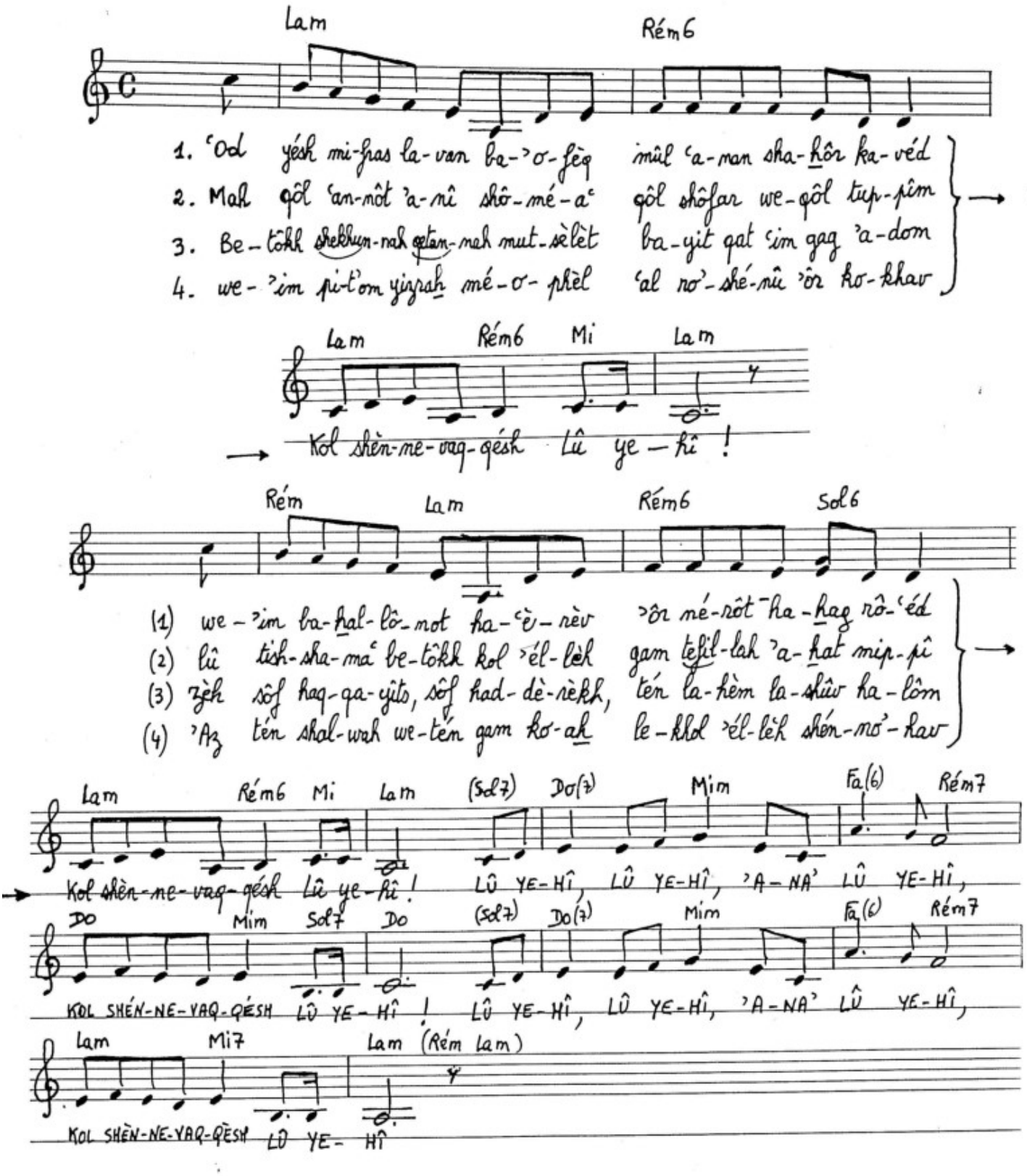

Paroles et Musique = Naomi SHÉMÉR (1975)

לוּ יְהִי

1. Il y a encore une voile blanche à l'horizon
Face au lourd nuage sombre
Tout ce que nous demandons,
Qu'il en soit ainsi !
Et si, aux fenêtres du soir,
Clignote la lumière des bougies de la fête
Tout ce que nous demandons,
Qu'il en soit ainsi !

REFRAIN : **Qu'il en soit ainsi !**
Qu'il en soit ainsi !
Oh, surtout, qu'il en soit ainsi !
Tout ce que nous demandons,
Qu'il en soit ainsi !

2. Quelle est cette réponse que j'entends
La voix du shophar et des tambours **(...)**
Si seulement tu entendais au milieu de tout cela
Aussi une prière de ma bouche **(...)**

3. Dans un petit quartier ombragé
Une petite maison au toit rouge **(...)**
C'est la fin de l'été, c'est le bout du chemin
Donne-leur de revenir ici **(...)**

4. Et si surgit, brillante, des ténèbres,
Sur nos têtes, la lumière d'une étoile **(...)**
Alors, donne la paix, et donne ausi la force
A tous ceux que nous aimons **(...)**

1
עוֹד יֵשׁ מִפְרָשׂ לָבָן בָּאֹפֶק
מוּל עָנָן שָׁחוֹר כָּבֵד
כָּל שֶׁנְּבַקֵּשׁ — לוּ יְהִי
וְאִם בַּחַלּוֹנוֹת הָעֶרֶב
אוֹר נֵרוֹת־הַחַג רוֹעֵד
כָּל שֶׁנְּבַקֵּשׁ — לוּ יְהִי

Refrain
לוּ יְהִי — לוּ יְהִי — אָנָּא לוּ יְהִי
כָּל שֶׁנְּבַקֵּשׁ — לוּ יְהִי

2
מַה קּוֹל עֲנוֹת אֲנִי שׁוֹמֵעַ
קוֹל שׁוֹפָר וְקוֹל תֻּפִּים
(כָּל שֶׁנְּבַקֵּשׁ — לוּ יְהִי)
לוּ תִשָּׁמַע בְּתוֹךְ כָּל אֵלֶּה
גַּם תְּפִלָּה אַחַת מִפִּי
כָּל שֶׁנְּבַקֵּשׁ — לוּ יְהִי

Refrain
לוּ יְהִי — לוּ יְהִי — אָנָּא לוּ יְהִי
כָּל שֶׁנְּבַקֵּשׁ לוּ יְהִי

3
בְּתוֹךְ שְׁכֻנָּה קְטַנָּה מְצֻלֶּת
בַּיִת קָט עִם גַּג אָדֹם
כָּל שֶׁנְּבַקֵּשׁ — לוּ יְהִי
זֶה סוֹף הַקַּיִץ, סוֹף הַדֶּרֶךְ
תֵּן לָהֶם לָשׁוּב הֲלוֹם
כָּל שֶׁנְּבַקֵּשׁ — לוּ יְהִי

Refrain
לוּ יְהִי — לוּ יְהִי — אָנָּא לוּ יְהִי
כָּל שֶׁנְּבַקֵּשׁ לוּ יְהִי

4
וְאִם פִּתְאֹם יִזְרַח מֵאֹפֶל
עַל רֹאשֵׁנוּ אוֹר כּוֹכָב
כָּל שֶׁנְּבַקֵּשׁ — לוּ יְהִי
אָז תֵּן שַׁלְוָה וְתֵן גַּם כֹּחַ
לְכָל אֵלֶּה שֶׁנֹּאהַב
כָּל שֶׁנְּבַקֵּשׁ — לוּ יְהִי

Refrain
לוּ יְהִי — לוּ יְהִי — אָנָּא לוּ יְהִי
כָּל שֶׁנְּבַקֵּשׁ לוּ יְהִי