KEPUTUSAN DIREKTUR UTAMA PERSEROAN KOMANDITER PUTRA DISA PRIMA
NOMOR : 001.1/I-SK/DIR/PDP/I/2025

TENTANG
STRUKTUR ORGANISASI DAN TATA KELOLA
KLINIK MUTIARA SEHAT LAWANG

DIREKTUR UTAMA PERSEROAN KOMANDITER PUTRA DISA PRIMA,

Menimbang :
a. Bahwa untuk kepentingan organisasi dan tertibnya administrasi maka perlu diterbitkan struktur organisasi dan tata Kelola klinik yang sesuai dengan kondisi klinik;
b. Bahwa untuk maksud sebagaimana tersebut diatas, maka perlu ditetapkan dengan Keputusan Direktur Utama Perseroan Komanditer Putra Disa Prima;

Mengingat :
1. Undang-Undang Republik Indonesia Nomor 36 Tahun 2009 tentang Kesehatan;
2. Peraturan Pemerintah Nomor 2 Tahun 2018 tentang Standar Pelayanan Minimal;
3. Peraturan Menteri Kesehatan Republik Indonesia Nomor 9 Tahun 2014 tentang Klinik;
4. Peraturan Menteri Kesehatan republic Indonesia Nomor 14 Tahun 2021 tentang Standar Kegiatan Usaha dan Produk Pada Penyelenggaraan Perizinan Berusaha Berbasis Risiko Sektor Kesehatan;

MEMUTUSKAN :

Menetapkan : **KEPUTUSAN DIREKTUR UTAMA PERSEROAN KOMANDITER PUTRA DISA PRIMA TENTANG STRUKTUR ORGANISASI DAN TATA KELOLA KLINIK MUTIARA SEHAT LAWANG**

Kesatu : Ketentuan tentang Struktur Organisasi dan Tata Kelola Klinik Mutiara Sehat Lawang sebagaimana tercantum dalam lampiran keputusan ini.

Kedua : Segala sesuatu akan diubah dan disempurnakan kembali sebagaimana mestinya, apabila dikemudian hari terdapat kekeliruan dalam surat keputusan ini.

Ketiga : Keputusan ini berlaku sejak tanggal ditetapkan.

Keempat : Keputusan ini dapat dilakukan perubahan jika diperlukan.

Ditetapkan di Malang
Pada tanggal 05 Januari 2025
Direktur Utama Perseroan Komanditer
Putra Disa Prima,

Endang Susilowati

LAMPIRAN I
KEPUTUSAN DIREKTUR UTAMA PERSEROAN KOMANDITER PUTRA DISA PRIMA
NOMOR : 001.1/I-SK/DIR/PDP/I/2025
TENTANG STRUKTUR ORGANISASI DAN TATA KELOLA KLINIK MUTIARA SEHAT LAWANG

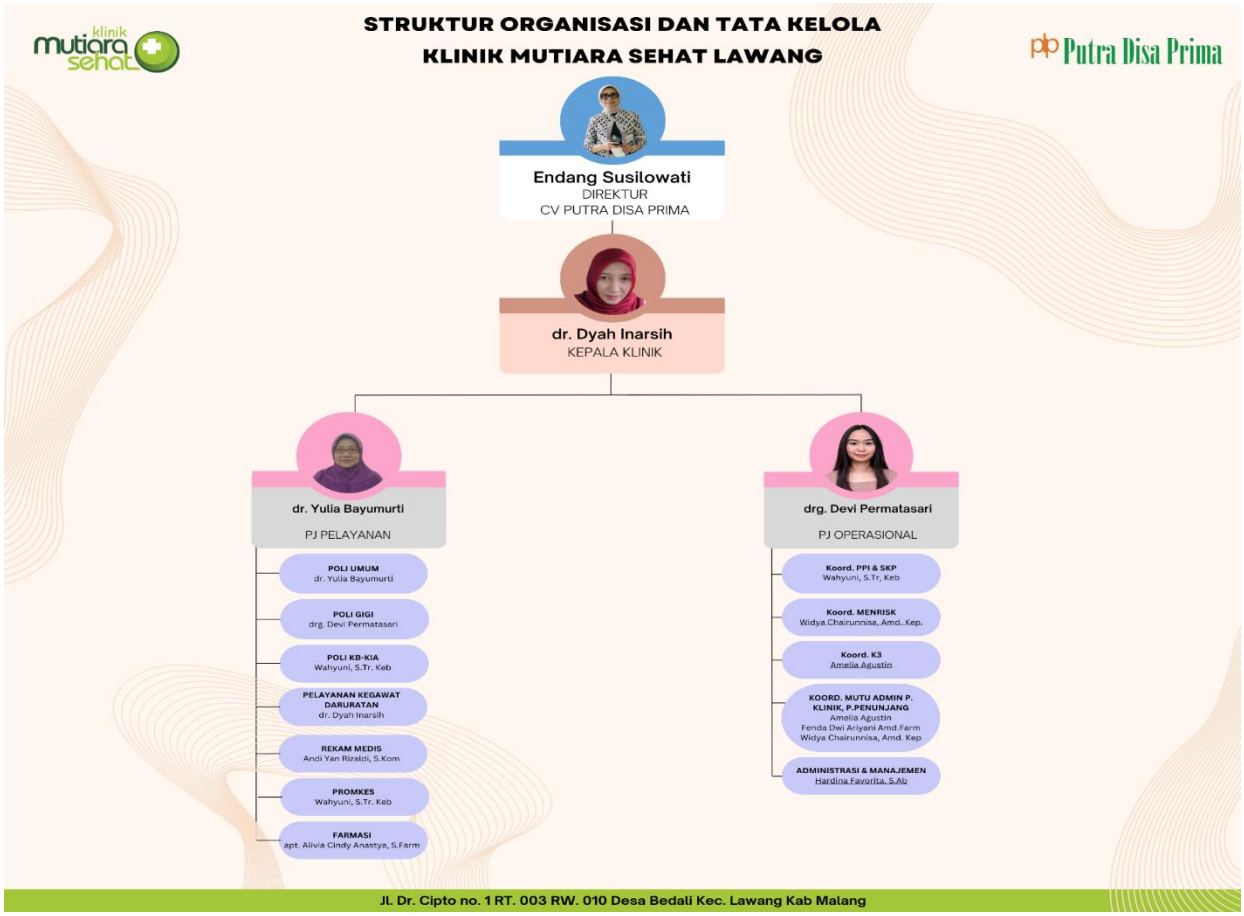

Ditetapkan di Malang
Pada tanggal 05 Januari 2025
Direktur Utama Perseroan Komanditer
Putra Disa Prima,

Endang Susilowati

LAMPIRAN II
KEPUTUSAN DIREKTUR UTAMA
PERSEROAN KOMANDITER PUTRA DISA PRIMA
NOMOR :
TENTANG STRUKTUR ORGANISASI DAN TATA KELOLA KLINIK MUTIARA SEHAT LAWANG

KUALIFIKASI, URAIAN TUGAS, TANGGUNG JAWAB DAN WEWENANG JABATAN KLINIK MUTIARA SEHAT LAWANG

A. Pemilik Klinik	
Kualifikasi	a. Pendidikan - Pendidikan minimal Sarjana b. Pengetahuan dan Keterampilan - Mampu mengelola pelayanan klinik dengan baik dan memanfaatkan sarana, prasarana serta SDM yang tersedia untuk kegiatan klinik yang bermutu dan berorientasi pada keselamatan pasien.
Uraian Tugas	a. Memimpin, mengawasi dan mengkoordinir kegiatan Klinik yang dapat dilakukan dalam memberikan pelayanan kesehatan. b. Menyusun rencana kerja dan kebijakan teknis Klinik. c. Memimpin pelaksanaan kegiatan di Klinik d. Melaksanakan pengawasan, pengendalian dan evaluasi program/kegiatan Klinik. e. Mempunyai jadwal tetap untuk menyelenggarakan pertemuan berkala. f. Membina petugas Klinik. g. Mengarahkan dan menetapkan strategi dan kebijakan bidang tugas yang menjadi tanggung jawab dengan memperhatikan visi,strategi dan kebijakan perseroan yang telah di tetapkan. h. Merencanakan anggaran tahunan perusahaan.
Tanggung Jawab	a. Mengkoordinasikan dalam mengelola,mengawasi,dan mengendalikan seluruh aset klik,khususnya keuangan sehingga sesuai dengan budget yang telah ditetapkan. b. Bertanggung jawab atas peningkatan kualitas pelayanan kesehatan. c. Menjamin pelaksanaan,pelayanan klinik sesuai standar yang ditetapkan.
Wewenang	a. Membina hubungan baik dengan instansi-instansi yang berwenang dan organisasi lainnya. b. Mengangkat dan memberhentikan Karyawan CV Putra Disa Prima. c. Menentukan , menyusun, dan menetapkan kebijakan dalam perusahaan d. Mengkoordinasikan dan mengontrol seluruh aktivitas bisnis di perusahaan, mulai administrasi, kepegawaian hingga produksi

B. Kepala Klinik	
Kualifikasi	a. Pendidikan - Pendidikan minimal dokter Umum atau Dokter Gigi - Memiliki STR dan SIP yang masih berlaku. b. Pengetahuan dan Keterampilan Mampu mengelola pelayanan klinik dengan baik dan memanfaatkan sarana, prasarana serta SDM yang tersedia untuk kegiatan klinik yang bermutu dan berorientasi pada keselamatan pasien. c. Pengalaman Mempunyai pengalaman di bidang kesehatan minimal 3 tahun.
Uraian Tugas	a. Membuat sasaran jangka Panjang dan jangka pendek klinik. b. Menyusun sistem organisasi dan tujuan klinik. c. Merencanakan pengembangan klinik. d. Bersama Direktur CV Putra Disa Prima menetapkan visi dan misi klinik. e. Bersama Direktur CV Putra Disa Prima menetapkan rencana strategis klinik. f. Menyusun pedoman, petunjuk teknis dan aturan pendukung lainnya dalam pelaksanaan tugas bidang pelayanan klinik. g. Menetapkan regulasi klinik termasuk Standar Prosedur Operasional (SPO) pelayanan klinik. h. Mengetahui dan memahami semua peraturan perundang-undangan terkait klinik. i. Menjalankan operasional klinik dengan berpedoman pada peraturan perundang-undangan. j. Menjamin kepatuhan klinik terhadap perundang undangan. k. Menjamin kepatuhan staf klinik dalam implementasi semua regulasi klinik yang telah ditetapkan dan disepakati Bersama. l. Menindaklanjuti terhadap semua laporan hasil pemeriskaan badan audit external. m. Menetapkan proses untuk mengelola serta mengendalikan sumber daya manusia dan keuangan sesuai dengan peraturan perundang-undangan. n. Melakukan pemantauan terhadap proses pelayanan klinik
Tanggung Jawab	a. Bertanggung jawab pada Direktur CV Putra Disa Prima atau keberlangsungan pelayanan Klinik Mutiara Sehat b. Melakukan pemantauan terhadap prose pelayanan klinik c. Melaporkan hasil kinerja kepada Direktur CV Putra Disa Prima.
Wewenang	a. Menetapkan usulan dan menetapkan staf pelayanan klinik. b. Menetapkan usulan anggaran klinik. c. Menetapkan laporan akuntabilitas kinerja klinik sesuai dengan peratura perundang-undangan yang berlaku. d. Mengubah regulasi klinik apabila ada perubahan sistem dengan tetap mengacu pada peraturan perundang-undangan dan kesepakatan bersama

C. PJ UKPP (Upaya Kesehatan Perseorangan dan Penunjang	
Kualifikasi	a. Pendidikan - Pendidikan minimal dokter umum/ dokter gigi / S1 Kesehatan Masyarakat. - Memiliki STR dan SIP yang masih berlaku. b. Pengetahuan dan Keterampilan Memiliki kemampuan untuk manajerial dan kepemimpinan yang baik dan memanfaatkan sarana prasarana yang teKlinikedia untuk kegiatan klinik yang bermutu berorientasi pada keselamatan pasien. c. Pengalaman Mempunyai pengalaman di bidangnya.
Uraian Tugas	a. Menyusun rencana kerja. b. Melakukan koordinasi dengan penanggung jawab UKM dan Menentukan Target Sasaran Serta Merencanakan Kebutuhan Obat dengan Gudang Farmasi serta kebutuhan peralatan medis dan non medis dalam rangka peningkatan pelayanan. c. Menyusun rencana kebutuhan karyawan perawat dari segi jumlah maupun kualifikasi untuk di Ruang Poli Umum. d. Mengatur dan mengkondisikan seluruh kegiatan pelayanan melalui kerjasama dengan karyawan lain. e. Menyusun jadwal dan daftar dinas karyawan f. Mengendalikan dan menilai pelaksanaan asuhan keperawatan yang telah ditentukan. g. Mengawasi dan menilai pendayagunaan peralatan dan obat-obatan. h. Mengawasi dan menilai mutu asuhan keperawatan sesuai standar yang berlaku secara mandiri.
Tanggung Jawab	a. Bertanggung jawab terhadap semua kegiatan dan laporan UKPP b. Kebenaran dan ketepatan rencana kebutuhan. c. Kebenaran dan ketepatan pengembangan pelayanan keperawatan. d. Keobjektifan dan kebenaran penilaian kinerja karyawan. e. Kelancaran kegiatan. f. Kebenaran dan ketepatan protap SPO pelayanan.
Wewenang	a. Melakukan monitoring dan evaluasi kegiatan sebagai laporan ke pimpinan. b. Meminta informasi dan pengarahan kepada atasan. c. Memberi petunjuk dan membimbing pelaksanaan tugas dan karyawan keperawatan. d. Mengawasi, mengendalikan dan menilai pendayagunaan karyawan keperawatan, peralatan, Obat-obatan dan mutu asuhan keperawatan. e. Menghadiri rapat dan pertemuan berkala.

D. Poli Umum dan Kegawatdaruratan	
Kualifikasi	a. Pendidikan - Pendidikan minimal dokter. - Memiliki STR dan SIP yang masih berlaku. b. Pengetahuan dan Keterampilan - Mampu mengelola pelayanan dengan baik dan memanfaatkan sarana prasarana yang tersedia untuk kegiatan poli umum yang bermutu berorientasi pada keselamatan pasien. c. Pengalaman Mempunyai pengalaman di bidang kesehatan.
Uraian Tugas	a. Menyusun rencana kerja. b. Menyusun rencana kebutuhan karyawan dari segi jumlah maupun kualifikasi untuk di Ruang Poli Umum. c. Mengatur dan mengkondisikan seluruh kegiatan pelayanan di Ruang Poli Umum dan kegawatdaruratan sesuai dengan kebutuhan pasien melalui kerjasama dengan karyawan lain. d. Menyusun jadwal dan daftar dinas karyawan perawat. e. Melakukan orientasi kepada perawat baru. f. Membimbing karyawan perawat untuk melaksanakan asuhan keperawatan sesuai standar. g. Memberikan laporan berkala tentang pelayanan keperawatan. h. Mendelegasikan tugas kepada setiap karyawannya. i. Mengendalikan dan menilai pelaksanaan asuhan keperawatan yang telah ditentukan. j. Melakukan penilaian kinerja perawat yang berada di bawah tanggungjawabnya. k. Mengawasi dan menilai pendayagunaan karyawan perawat, peralatan dan obat-obatan. l. Mengawasi dan menilai mutu asuhan keperawatan sesuai standar yang berlaku secara mandiri.
Tanggung Jawab	a. Kebenaran dan ketepatan rencana kebutuhan karyawan perawat. b. Kebenaran dan ketepatan pengembangan pelayanan keperawatan. c. Keobjektifan dan kebenaran penilaian kinerja perawat. d. Kelancaran kegiatan perawat baru. e. Kebenaran dan ketepatan protap SPO pelayanan keperawatan.
Wewenang	a. Meminta informasi dan pengarahan kepada atasan. b. Memberi petunjuk dan membimbing pelaksanaan tugas dan karyawan keperawatan. c. Mengawasi, mengendalikan dan menilai pendayagunaan karyawan keperawatan, peralatan dan mutu asuhan keperawatan di Ruang Poli Umum. d. Menandatangani surat dan dokumen yang menjadi wewenang penanggung jawab Poli Umum. f. Menghadiri rapat dan pertemuan berkala.

E. Poli Gigi dan Kegawatdaruratan Gigi	
Kualifikasi	a. Pendidikan - Pendidikan minimal dokter gigi. - Memiliki STR dan SIP yang masih berlaku. b. Pengetahuan dan Keterampilan Mampu mengelola pelayanan gigi dengan baik dan memanfaatkan sarana prasarana yang tersedia untuk kegiatan poli gigi yang bermutu berorientasi pada keselamatan pasien. c. Pengalaman Mempunyai pengalaman di bidang kesehatan gigi atau asisten dokter gigi.
Uraian Tugas	a. Mengkoordinir dan melaksanakan pelayanan di Poli Gigi. b. Melakukan pelayanan asuhan kesehatan gigi dan mulut, serta pelayanan asuhan kesehatan masyarakat. c. Melakukan hygiene pelayanan kesehatan gigi dan mulut. d. Melakukan pengontrolan dan pengecekan alat dan bahan, serta ruangan poli gigi. e. Menjaga kebeKlinikihan poli gigi secara menyeluruh. f. Memberikan edukasi tentang kesehatan gigi pada masyarakat. g. Pencatatan dan pelaporan pelayanan gigi. h. Menjaga dan memelihara barang dan alat sesuai dengan KIR yang ada pada poli gigi. i. Menjadi mitra dokter gigi dan membantu dokter gigi melakukan kegiatan di Poli Gigi bagi perawat gigi.
Tanggung Jawab	a. Kebenaran dan ketepatan rencana kebutuhan karyawan perawat. b. Kebenaran dan ketepatan pengembangan pelayanan keperawatan. c. Keobjektifan dan kebenaran penilaian kinerja perawat. d. Kelancaran kegiatan perawat baru. e. Kebenaran dan ketepatan protap SPO pelayanan keperawatan.
Wewenang	a. Melaksanakan fungsi manajemen pelayanan gigi. b. Mengupayakan peningkatan kesehatan gigi dan mulut. c. Mengupayakan pencegahan penyakit gigi. d. Mengupayakan tindakan medis dasar pada kasus penyakit gigi terbatas. e. Mengupayakan hygiene kesehatan gigi.

F. Poli KB/KIA	
Kualifikasi	a. Pendidikan - Pendidikan minimal D3 kebidanan. - Memiliki STR dan SIP yang masih berlaku. b. Pengetahuan dan Keterampilan. Mampu mengelola pelayanan dengan baik dan memanfaatkan sarana prasarana yang tersedia untuk kegiatan pelayanan KIA dan KB yang bermutu berorientasi pada keselamatan pasien. c. Pengalaman Mempunyai pengalaman di bidang kesehatan.
Uraian Tugas	a. Mengkoordinir dan melaksanakan pelayanan di Poli KIA dan KB. b. Melakukan identifikasi pasien. c. Pelayanan konseling program hamil. d. Pelayanan ANC (pemeriksaan kehamilan). e. Pelayanan KB. f. Pengobatan dasar. g. Memberikan atau melakukan rujukan untuk perawatan lebih lanjut secara tepat, cepat dan cermat. h. Pengentrian data, pencatatan dan pelaporan. i. Melakukan pencatatann dan pelaporan keluar masuk yang digunakan ke Badan Koordinasi Keluarga Berencana Nasional (BKKBN). j. Menjaga kebersihan ruangan Poli KIA dan KB. k. Menjaga dan memelihara barang dan alat sesuai dengan KIR yang ada pada Poli KIA dan KB.
Tanggung Jawab	a. Kebenaran dan ketepatan rencana kebutuhan tentang pelayanan KIA - KB. b. Kebenaran dan ketepatan pengembangan pelayanan KIA - KB. c. Keobjektifan dan kebenaran penilaian KIA - KB. d. Kebenaran dan ketepatan protap SPO pelayanan KIA - KB.
Wewenang	a. Melaksanakan fungsi manajemen pelayanan KIA dan KB. b. Mengupayakan peningkatan kesehatan ibu dan anak. c. Mengupayakan pencegahan ibu dan anak. d. Mengupayakan tindakan medis dasar pada kasus ibu dan anak terbatas. e. Mengupayakan pelayanan KB.

G. Rekam Medis	
Kualifikasi	a. Pendidikan - Pendidikan minimal D3 rekam medis / Pelatihan Rekam Medis. - Memiliki izin kompetensi/ sertifikat pelatihan sesuai dengan kebutuhannya. b. Pengetahuan dan Keterampilan Mampu mengelola rekam medis klinik dengan baik dan memanfaatkan sarana prasarana serta sumber daya manusia yang tersedia untuk kegiatan klinik yang bermutu dan berorientasi pada keselamatan pasien. c. Pengalaman Mempunyai pengalaman di bidang rekam medis.
Uraian Tugas	a. Melakukan pembuatan dokumen rekam medis untuk pasien baru. b. Melakukan pembuatan dokumen rekam medis sesuai identifikasi pencatatan nama sesuai dengan bukti diri seperti KTP/SIM/Paspor. c. Menerima berkas rekam medis rawat jalan dari masing-masing poliklinik. d. Mencatat berkas rekam medis yang diterima pada buku penerimaan rekam medis. e. Menyimpan rekam medis disimpan di dalam satu tempat. d. Melakukan sortir berkas rekam medis berdasarkan sortir rekam medis.
Tanggung Jawab	a. Kebenaran dan ketepatan rencana kebutuhan tentang rekam medis. b. Kebenaran dan ketepatan pengembangan pelayanan rekam medis. c. Keobjektifan dan kebenaran penilaian rekam medis. f. Kebenaran dan ketepatan protap SPO pelayanan rekam medis.
Wewenang	a. Menyimpan rekam medis rawat jalan, serta menjaga agar aman, rahasia, tidak dapat diakses oleh orang yang tidak berkepentingan. b. Bertanggungjawab atas pengembalian dan pendistribusian berkas rekam medis. d. Mengubah regulasi klinik apabila ada perubahan sistem dengan tetap mengacu pada peraturan perundang-undangan dan kesepakatan bersama.

H. Farmasi	
Kualifikasi	a. Pendidikan - Pendidikan minimal Profesi Apoteker. - Memiliki Surat Tanda Registrasi Apoteker (STRA) dan Surat Ijin Praktek Apoteker (SIPA) yang masih berlaku. b. Pengetahuan dan Keterampilan Mampu mengelola pelayanan farmasi dengan baik dan memanfaatkan sarana prasarana serta sumber daya manusia yang teKlinikedia untuk kegiatan klinik yang bermutu dan berorientasi pada keselamatan pasien. c. Pengalaman Mempunyai pengalaman di bidang farmasi.
Uraian Tugas	a. Memeriksa kelengkapan obat dan perbekalan kesehatan. b. Menyimpan serta mengatur obat dan perbekalan kesehatan. c. Mendistribusikan obat dan perbekalan kesehatan. d. Mengendalikan penggunaan peKlinikediaan obat. e. Melaksanakan pencatatan dan pelaporan. f. Menjaga mutu dan keamanan obat dan perbekalan kesehatan. g. Menyusun peKlinikediaan obat dan perbekalan kesehatan. h. Membuat permintaan obat dan perbekalan kesehatan ke distributor obat yang sudah melakukan ikatan kerjasama. i. Menyimpan, memelihara dan mencatat mutasi obat dan perbekalan kesehatan yang dikeluarkan maupun yang diterima dalam mutasi obat. j. Membuat laporan pemakaian dan permintaan obat dan perbekalan kesehatan. k. Menyerahkan kembali obat rusak/kedaluwaKlinika kepada pihak distributor obat yang memiliki ikatan kerjasama. l. Menyerahkan obat sesuai resep kepada pasien . m. Memberikan informasi tentang pemakaian dan penyimpanan obat kepada pasien. n. Melakukan stok opname setiap bulan.
Tanggung Jawab	a. Kebenaran dan ketepatan rencana kebutuhan tentang pelayanan farmasi. b. Kebenaran dan ketepatan pengembangan pelayanan farmasi. c. Keobjektifan dan kebenaran penilaian farmasi. d. Kebenaran dan ketepatan protap SPO pelayanan farmasi.
Wewenang	a. Menetapkan stok obat dan alat kesehatan. b. Menetapkan usulan obat baru dalam formularium. c. Menetapkan jumlah obat yang diberikan kepada pasien dengan persetujuan dokter.

I. PJ UKM (Upaya Kesehatan Masyarakat)	
Kualifikasi	a. Pendidikan - Pendidikan minimal dokter umum / dokter gigi / perawat/ D3 Kesehatan - Memiliki STR dan SIP yang masih berlaku. b. Pengetahuan dan Keterampilan Memiliki kemampuan untuk manajerial dan kepemimpinan yang baik dan memanfaatkan sarana prasarana yang tersedia untuk kegiatan klinik yang bermutu berorientasi pada kesehatan masyarakat sekitar. c. Pengalaman Mempunyai pengalaman di bidangnya.
Uraian Tugas	a. Bersama Kepala Klinik memonitor pelaksanaan kegiatan tepat waktu, tepat sasaran dan sesuai dengan tempat yang direncanakan. b. Bersama Kepala Klinik dan pelaksana UKM merencanakan tindak lanjut mengatasi masalah dan hambatan dalam melaksanakan kegiatan UKM. c. Bersama Kepala Klinik melakukan pembinaan kepada pelaksana UKM dalam melaksanakan kegiatan. d. Bersama Kepala Klinik dan pelaksana UKM melakukan identifikasi kemungkinan terjadinya lingkungan dan masyarakat dalam melaksanakan kegiatan. e. Bersama Kepala Klinik dan pelaksana UKM melakukan analisis risiko, merencanakan upaya pencegahan dan meminimalisasi resiko.
Tanggung Jawab	Bertanggung Jawab terhadap semua kegiatan dan laporan kinerja program UKM.
Wewenang	Melakukan monitoring dan evaluasi kegiatan dan program UKM sebagai laporan ke pimpinan

J. PROMKES	
Kualifikasi	a. Pendidikan - Pendidikan minimal dokter / dokter gigi / perawat/ S1 Kesehatan Masyarakat. - Memiliki STR dan SIP yang masih berlaku. b. Pengetahuan dan Keterampilan Memiliki kemampuan untuk manajerial dan kepemimpinan yang baik dan memanfaatkan sarana prasarana yang teKlinikedia untuk kegiatan klinik yang bermutu berorientasi pada kesehatan masyarakat sekitar. c. Pengalaman d. Mempunyai pengalaman di bidangnya.
Uraian Tugas	a. Menyusun rencana Kerja Program Promosi Kesehatan. b. Melaksanakan kegiatan Program Promosi Kesehatan c. Menyusun laporan kegiatan penyebarluasan informasi. d. Melaksanakan penyuluhan kesehatan baik perorangan maupun kelompok e. Menyiapkan bahan / materi penyuluhan, sarana, metode penyuluhan f. Melaksanakan pencatatan, pelaporan, pengolahan dan analisa data program Promosi Kesehatan dan Upaya Tindak Lanjut. g. Melaksanakan Tugas Dinas lainnya yang diberikan oleh atasan.
Tanggung Jawab	a. Melaksanakan pencatatan, pengolahan dan analisa data sebagai bahan pertanggung jawaban terhadap kegiatan dan pencapaian target program promosi kesehatan b. Bertanggung jawab terhadap semua kegiatan program Promosi Kesehatan di Klinik.
Wewenang	a. Mengkoordinasikan semua kegiatan di bawah program promosi kesehatan. b. Membuat Laporan Program sebagai bahan monitoring dan evaluasi.

K. PJ UMUM	
Kualifikasi	a Pendidikan - Pendidikan minimal D3 Manajemen/ Akutansi/ Administrasi b Pengetahuan dan Keterampilan Memiliki kemampuan untuk manajerial dan kepemimpinan yang baik dan memanfaatkan sarana prasarana yang teKlinikedia untuk kegiatan klinik yang bermutu berorientasi pada keselamatan pasien. c Pengalaman Mempunyai pengalaman di bidangnya minimal 2 tahun.
Uraian Tugas	a. Menyusun rencana dan program kerja serta melaksanakan urusan tata usaha umum b. Melakukan Pembinaan pegawai di Bagian Umum dan Perlengkapan c. Memimpin, mengatur dan mengawasi kesiapan sarana dan prasarana Klinik. d. Ikut serta dalam pengembangan dan pemasaran Klinik e. Melakukan rapat dan pertemuan secara berkala
Tanggung Jawab	a. Terlaksananya kegiatan pengelolaan Klinik khususnya bidang administrasi dan umum dengan baik. b. Terhadap koordinasi penyelenggaraan fungsi-fungsi pelayanan medis, administrasi dan keuangan. c. Terhadap penyelenggaraan laporan pertanggungjawaban di bidangnya. d. Terhadap disiplin karyawan bawahannya. e. Terhadap pembinaan karyawan bawahannya.
Wewenang	a. Mengkoordinasikan semua kegiatan yang ada di klinik b. Membuat Laporan Program sebagai bahan monitoring dan evaluasi.

L. PJ SDM	
Kualifikasi	a. Pendidikan - Minimal lulusan Sarjana Sosial / Psikologi. b. Pengalaman - Mempunyai pengalaman dibidangnya minimal 2 tahun.
Uraian Tugas	**a. Melaksanakan fungsi perencanaan** 1) Menyusun rencana kerja, program dan anggaran terkait SDM, fasilitas, pengembangan pelayanan, Pendidikan dan Pelatihan Staf, Mutu, keselamatan pasien dan keselamatan kerja staf. 2) Menyusun perencanaan kebutuhan staf berdasarkan pola ketenagaan dan pengembangan pelayanan 3) Menyusun program orientasi bagi staf baru yang akan bekerja di rumah sakit. 4) Melakukan pengembangan pegawai melalui pembinaan karakter 5) Melakukan rapat dan pertemuan secara berkala 6) Melaksanakan rekrutmen staf dan menyeleksi serta membantu mengadakan pengadaan perjanjian dengan staf **b. Melaksanakan fungsi pergerakan** 1) Mengatur dan mengkondisikan seluruh kegiatan berhubungan dengan SDM kolaborasi dengan koordinator klinik dan kepala klinik 2) Membimbing staf untuk melaksankan kegiatan operasional sesuai standar. 3) Memberikan laporan dan evaluasi yang dilakukan Melaksanakan pengaturan penempatan dan penempatan kembali staf berdasarkan kompetensi, kebutuhan atau kekurangan staf dan pertimbangan nilai – nilai, kepercayaan dan agama staf. 5) Melakukan proses orientasi staf sesuai dengan peran dan jadwal yang telah ada. 6) Memantau pelaksanaan jadwal dinas, jam efektif dan cuti sesuai dengan peraturan yang berlaku. 7) Berperan dalam proses pendisiplinan staf, pembuatan surat teguran dan peringatan. 8) Ikut serta dalam pengembangan dan pemasaran Klinik **c. Melaksanakan fungsi pengawasan, pengendalian dan penilaian** 1) Melakukan penilaian kinerja dan mutu staf yang berada dibawah tanggung jawabnya. 2) Bekerjasama dengan kepala instalasi/ unit dan manajerial terkait untuk melakukan supervisi staf terkait dengan kewenangan klinisnya. 3) Melakukan evaluasi perencanaan kebutuhan staf berdasarkan kebutuhan. 4) Mecetak surat peraturan yang diperlukan untuk status kepegawaian yang telah ditetapkan.

	5) Menetapkan status kepegawaian dengan berkonsultasi dengan direktur 4) Mendistribusikan SK yang dibuat kepada staf yang bersangkutan
Tanggung Jawab	a. Kebenaran dan ketepatan perencanaan kebutuhan staf seluruh unit. b. Kebenaran dan ketepatan penghitungan laporan kehadiran staf dengan tepat c. Kebenaran penilaian kinerja tepat sesuai dengan jadwal
Wewenang	a. Mengakses terhadap semua dokumen, pencatatan, personal dan fisik, informasi untuk mendapatkan data dan informasi yang berkaitan dengan pelaksanaan tugas. b. Memberikan pengarahan, teguran, nasehat/pendapat kepada bawahannya dalam pelaksanaan tugas pelayanan medis. c. Mengawasi pelaksanaan kegiatan pelayana, menganalisa dan mengevaluasi pelayanan yang ditetapkan di rumah sakit untuk meningkatkan kualitas pelayanan terhadap pasien. d. Mengusulkan kerja sama dengan pihak ketiga yang berkaitan dengan kelancaran operasional di bagiannya. e. Menandatangani surat dan dokumen yang menjadi wewenang kepala SDM f. Memberikan saran dan pertimbangan kepada atasan, khususnya yang berhubungan dengan SDM g. Menerima tanggung jawab yang didelegasikan oleh Direktur

M. PJ ADMIN	
Kualifikasi	a. Pendidikan - Pendidikan minimal D3 Manajemen/ Akutansi/ Administrasi b. Pengetahuan dan Keterampilan Memiliki kemampuan untuk manajerial dan kepemimpinan yang baik dan memanfaatkan sarana prasarana yang teKlinikedia untuk kegiatan klinik yang bermutu berorientasi pada keselamatan pasien. c. Pengalaman Mempunyai pengalaman di bidangnya minimal 2 tahun
Uraian Tugas	a. Membuat laporan penerimaan dan pengeluaran uang operasional Klinik b. Menyusun rencana dan program kerja serta melaksanakan urusan tata usaha umum c. Memberikan pelayanan dan pengaturan surat-menyurat kepada seluruh satuan kerja d. Mengatur penggunaan stempel jabatan dan stempel Klinik e. Melakukan Pembinaan pegawai di Bagian Umum dan Perlengkapan f. Mengkoordinir melaksanakan penyusunan laporan keuangan. g. Memimpin, mengatur dan mengawasi kesiapan sarana dan prasarana Klinik. h. Mengatur, mengarahkan dan mengawasi pelaksanaan pelayanan. i. Mengatur dan mengawasi pelaksanaan kebeKlinikihan dan kerapian Klinik. j. Mengkoordinir dan mengatur pelaksanaan ketertiban, keamanan dan kenyamanan Klinik. k. Menjalin hubungan kerja sama dengan bagian lain yang terkait. l. Memantau tata tertib dan kedisiplinan serta membina dan mengarahkan karyawan.
Tanggung Jawab	a. Terlaksananya kegiatan pengelolaan Klinik khususnya bidang administrasi dan umum dengan baik. b. Terhadap koordinasi penyelenggaraan fungsi-fungsi pelayanan medis, administrasi dan keuangan. c. Terhadap penyelenggaraan laporan pertanggungjawaban di bidangnya. d. Terhadap disiplin karyawan bawahannya. e. Terhadap pembinaan karyawan bawahannya.
Wewenang	a. Menetapkan jadwal dinas bawahannya. b. Menerima / menolak ijin / cuti bawahannya. c. Menerima / menolak kerja lembur bawahannya. d. Menerima / menolak penggunaan dana resmi sesuai kebijakan manajemen.

N. PJ SARPRAS	
Kualifikasi	a. Pendidikan Minimal lulusan SMA/SMK sederajat. b. Pengalaman Mempunyai pengalaman di bidangnya minimal 2 tahun.
Uraian Tugas	a. Penyimpanan, Pendistribusian, Perawatan dan Pemeliharaan sarana dan prasarana Klinik. b. Menerima dan mencatat barang-barang/alat medis dan non medis yang dikirim ke Klinik. c. Melaksanakan pencatatan keluar masuknya barang pada buku inventaris barang/alat medis dan non medis. d. Memonitor penggunaan barang/alat dan melaporkan kondisi/keadaan alat teKlinikebut. e. Membuat RKBU (Rencana Kebutuhan Buku Unit). f. Membuat Kartu Inventaris Ruang (KIR) dan memasangnya disetiap ruangan Mengatur dan mengawasi pelaksanaan kebersihan dan kerapian Klinik.
Tanggung Jawab	a. Bertanggung jawab terhadap laporan inventaris barang /alat medis dan non medis. b. Bertanggung jawab terhadap laporan kebersihan dan kerapihan klinik
Wewenang	Membuat permintaan terhadap inventaris barang medis dan non medis kebutuhan klinik.

O. PJ Mutu	
Kualifikasi	a. Pendidikan - Pendidikan minimal sarjana kesehatan. - Memiliki STR dan SIP yang masih berlaku. b. Pengetahuan dan Keterampilan Mampu mengelola pelayanan dengan baik dan memanfaatkan sarana prasarana yang tersedia untuk meningkatkan mutu pelayanan kesehatan yang berorientasi pada keselamatan pasien. c. Pengalaman Mempunyai pengalaman di bidang kesehatan.
Uraian Tugas	f. Menyusun program kerja tahunan. g. Melaksanakan pembinaan dan koordinasi pelaksanaan sistem manajemen mutu. h. Melakukan koordinasi penyusunan dokumen sistem manajemen mutu. i. Mengkoordinir kegiatan tinjauan manajemen. j. Mensosialisasikan Kebijakan Mutu dan Sasaran Mutu Kinerja kepada karyawan baik lintas progam maupun lintas sektoral. k. Melaksanakan tugas lain yang ditetapkan oleh Kepala Klinik yang berkaitan dengan penjaminan mutu pelayanan klinik.
Tanggung Jawab	a. Merumuskan, melaksanakan dan mengkoordinasikan kegiatan manajemen mutu. b. Melaporkan kepada manajemen kinerja dari system manajemen mutu dan kinerja pelayanan. c. Memastikan kesadaran seluruh karyawan terhadap kebutuhan dan harapan pelanggan.
Wewenang	a. Menyusun dan mengembangkan dokumen. b. Melakukan penjaminan mutu proses dan hasil

P. Koordinator Mutu	
Kualifikasi	a. Pendidikan - Pendidikan minimal sarjana kesehatan. - Memiliki STR dan SIP yang masih berlaku. b. Pengetahuan dan Keterampilan Mampu mengelola pelayanan dengan baik dan memanfaatkan sarana prasarana yang tersedia untuk meningkatkan mutu pelayanan kesehatan yang berorientasi pada keselamatan pasien. c. Pengalaman Mempunyai pengalaman di bidang kesehatan.
Uraian Tugas	a. Menyusun dan merencanakan pelaksanaan kegiatan program kerja Mutu Klinik. b. Mengumpulkan data indikator baik dari PJ Peningkatan Mutu maupun dari PJ Keselamatan Pasien unit kerja terkait. c. Menganalisa data indikator Mutu pelayanan baik indikatorMutu Klinik maupun indikator keselamatan pasien. d. Mengevaluasi pelaksanaan indikator Mutu yang sudah ditetapkan oleh Penanggung Jawab Klinik dengan fokus utama pada penggunaan PPK, clinical pathway. e. Melaksanakan analisis terhadap data yang dikumpulkan dan diubah menjadi informasi. f. Menyebarkan informasi tentang peningkatan Mutu dan keselamatan pasien secara regular melalui rapat staf. g. Meningkatkan pengetahuan anggota dengan memberikan pelatihan terhadap staf yang ikut serta dalam program Mutu.
Tanggung Jawab	a. Merumuskan, melaksanakan dan mengkoordinasikan kegiatan manajemen mutu. b. Melaporkan kepada manajemen kinerja dari system manajemen mutu dan kinerja pelayanan. b. Memastikan kesadaran seluruh karyawan terhadap kebutuhan dan harapan pelanggan.
Wewenang	a. Memerintahkan dan menugaskan staf dalam melaksanakan Program keselamatan pasien Klinik Mutiara Sehat dan manajemen risiko. b. Meminta laporan pelaksanaan program keselamatan pasien Klinik Mutiara Sehat Karanglo dan manajemen risiko dari unit kerja terkait. c. Melakukan koordinasi dengan bagian, unit kerja di lingkungan terkait pelaksanaan program peningkatan Mutu dan keselamatan pasien. d. Memberikan pengarahan dalam hal penyusunan, pelaksanaan, evaluasi, dan tindak lanjut rekomendasi dari program peningkatan Mutu keselamatan pasien dan manajemen risiko. Meminta data dan informasi yang berhubungan dengan Mutu keselamatan dan manajemen risiko di lingkungan Klinik.

Q. Koordinator PPI	
Kualifikasi	a. Pendidikan - Pendidikan minimal D3 kesehatan. - Memiliki STR dan SIP yang masih berlaku. - Mengikuti pelatihan pencegahan dan pengendalian infeksi. b. Pengetahuan dan Keterampilan Mampu mengelola pelayanan dengan baik dan memanfaatkan sarana prasarana yang tersedia untuk meningkatkan pelayanan kesehatan yang berorientasi pada keselamatan pasien. c. Pengalaman Mempunyai pengalaman di bidang kesehatan.
Uraian Tugas	a. Menyusun dan menetapkan serta mengevaluasi program PPI. b. Membuat SOP PPI. c. Menyusun program PPI dan mengevaluasi pelaksanaan program. d. Bekerjasama dengan Penanggung Jawab PPI dalam melakukan investigasi masalah atau KLB infeksi. e. Memberikan konsultasi pada petugas kesehatan Klinik mutiara sehat dalam PPI. f. Mengindentifikasi temuan di lapangan dan mengusulkan pelatihan untuk meningkatkan kemampuan sumber daya g. manusia (SDM) Klinik Mutiara Sehat dalam PPI. h. Melakukan pertemuan berkala termasuk evaluasi kebijakan. i. Menerima laporan dari Penanggung Jawab PPI dan membuat laporan kepada kepala. j. Berkoordinasi dengan unit tekait lain. k. Mengembangkan, mengimplementasikan dan secara periodik mengkaji kembali rencana manajemen PPI apakah telah sesuai dengan kebijakan manajemen Klinik mutiara sehat. l. Memberikan masukan yang menyangkut konstruksi bangunan dan pengadaan alat dan bahan kesehatan, renovasi ruangan, cara memproses alat, penyimpanan alat dan linen sesuai dengan prinsip PPI. m. Melakukan pengawasan terhadap tindakan-tindakan yang menyimpang dari standar. n. Melakukan investigasi, menetapkan dan melaksanakan penanggulangan infeksi bila ada KLB.
Tanggung Jawab	a. Bertanggung jawab terhadap evaluasi, rekomendadi, dan tindak lanjut program dengan melaksanakan pertemuan dan pelaporan berkala setiap 3 bulan. b. Bertanggungjawab terhadap penyusunan dan evaluasi pelaksanaan program PPI dan program Pendidikan dan pelatihan PPI.
Wewenang	a. Meminta informasi dan petunjuk kepala klinik. b. Meminta saran dan pertimbangan dari kepala klinik. c. Mengorganisir dan mengendalikan anggota mengenai PPI. d. Memberikan laporan dan pencatatan kepada kepala klinik.

R. Koordinator Keselamatan Pasien	
Kualifikasi	a. Pendidikan - Pendidikan minimal D3 kesehatan. - Memiliki STR dan SIP yang masih berlaku. b. Pengetahuan dan Keterampilan Mampu mengelola pelayanan dengan baik dan memanfaatkan sarana prasarana yang tersedia untuk meningkatkan pelayanan kesehatan yang berorientasi pada keselamatan pasien. c. Pengalaman Mempunyai pengalaman di bidang kesehatan.
Urauan tugas	a. Menyusun program keselematan pasien sesuai standart akreditasi. b. Melaksanakan sasaran keselamatan pasien secara bertahap sesuai dengan SDM klinik. c. Meminta rapat anggota untuk menganalisis terhadap laporan berkala tentang KTD, KNC dan KPC. d. Melaksanakan koordinasi antar unit bila terjadi KTD dan near miss.
Tanggung Jawab	Menyusun program keselematan pasien sesuai standart akreditasi.
Wewenang	a. Mendelegasikan tugas pada wakil ketua dan tim keselamatan pasien. b. Melakukan koordinasi dengan rekan kerja untuk terlaksananya monitoring dan evaluasi unit kerja dalam hal mutu klinis dan keselamatan pasien.

S. Koordinator MFK, Manrisk dan K3	
Kualifikasi	a. Pendidikan - Pendidikan minimal D3 kesehatan. - Memiliki STR dan SIP yang masih berlaku. - Mengikuti diklat internal/workshop peningkatan mutu dan keselamatan pasien (PMKP). b. Pengetahuan dan Keterampilan Mampu mengelola pelayanan dengan baik dan memanfaatkan sarana prasarana yang tersedia untuk meningkatkan pelayanan kesehatan yang berorientasi pada keselamatan pasien. c. Pengalaman Mempunyai pengalaman di bidang kesehatan.
Uraian Tugas	a. Merencanakan dan menentukan jenis kegiatan pelayanan kedaruratan sesuai dengan kebutuhanpasien b. Membuat panduan manajemen resiko dan manajemenK3 di klinik. c. Mengidentifikasi bahaya dan resiko di setiap unit penanggung jawab program/upaya klinik danpenanggung jawab pelayanan dan pelaksana kegiatanprogram. d. Melaksanakan manajemen resiko di klinik mutiara sehat

	sesuai panduan. e. Menganalisis resiko pencegahan dan pengendalian resiko/membuat rencana tindak lanjut (RTL). f. Memberikan pencegahan, arahan dan pertolongan jika terjadi hal yang terjadi pada karyawan.
Tanggung Jawab	a. Menyediakan fasilitas yang aman, berfungsi dan supportif bagi pasien, keluarga, pengunjung dan staf. b. Menerapkan manajemen fasilitas dan keselamatan yang efektif meliputi perencanaan, pendidikan dan pemantauan yang multidisplin. c. Merencanakan ruang, peralatan dan sumber daya yang dibutuhkan agar aman dan efektif untuk menunjang pelayanan klinis yang diberikan. Seluruh staf dididik tentang fasilitas, cara mengurangi risiko, cara memonitor dan melaporkan situasi yang menimbulka risiko.
Wewenang	Menetapkan rencana induk atau rencana tahunan untuk mengelola risiko terhadap pasien, keluarga, pengunjung dan staf, meliputi : 1. Keselamatan dan Keamanan Pasien 2. Bahan Berbahaya 3. Penanggulangan Bencana 4. Sistem Proteksi Kebakaran 5. Peralatan Medis 6. Sistem Utilitas 7. Sampah Domestik dan Air Limbah.

Ditetapkan di Malang
Pada tanggal 05 Januari 2025
Direktur Utama Perseroan Komanditer
Putra Disa Prima,

Endang Susilowati