APENDICE LETRA " C " No. 146344 Vol. 1465

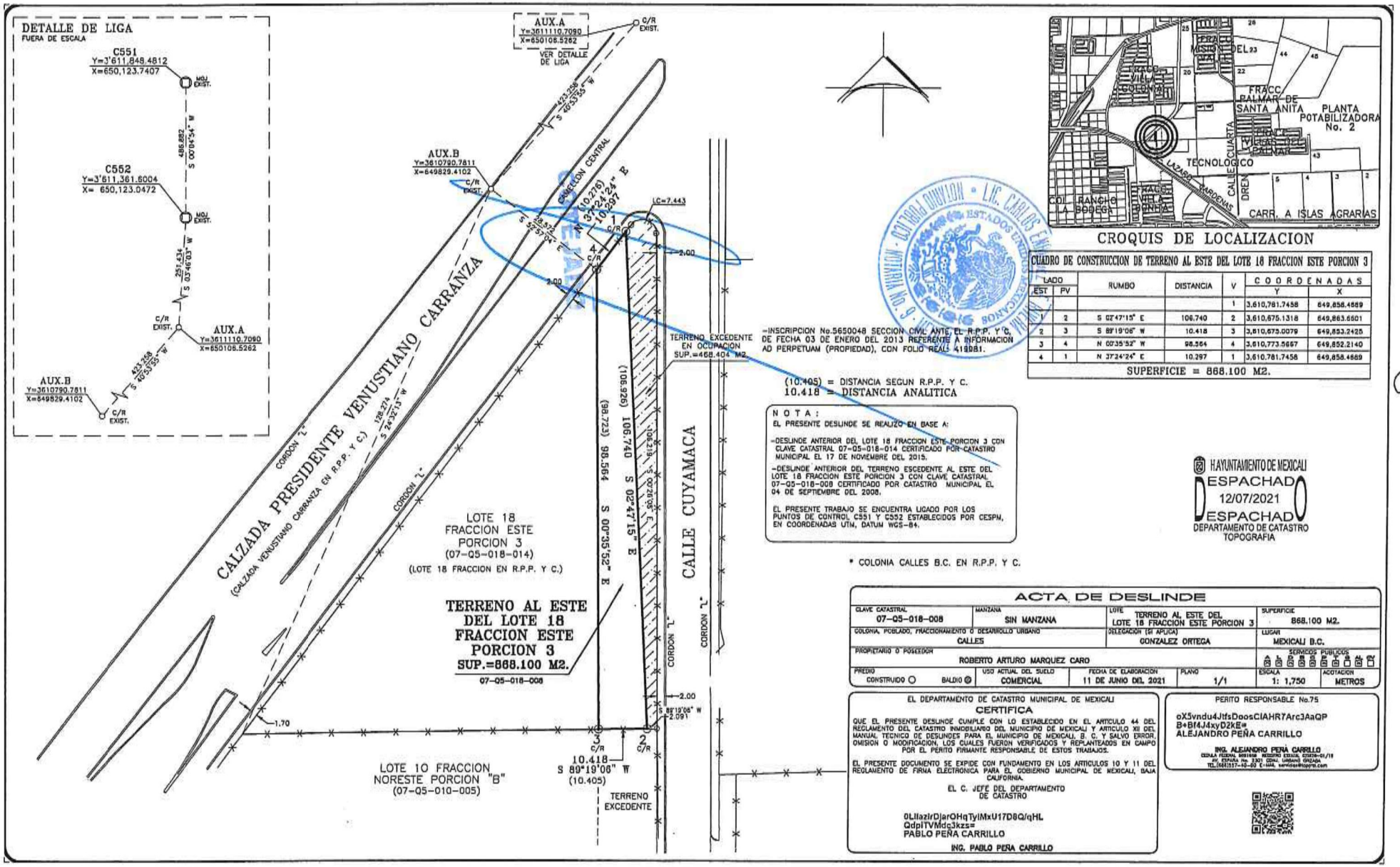

=INSCRIPCION No.5650048 SECCION CIVIL ANTE EL R.P.P. Y C. DE FECHA 03 DE ENERO DEL 2013 REFERENTE A INFORMACION AD PERPETUAM (PROPIEDAD), CON FOLIO REAL: 419981.

(10.405) = DISTANCIA SEGUN R.P.P. Y C.
10.418 = DISTANCIA ANALITICA

NOTA:
EL PRESENTE DESLINDE SE REALIZO EN BASE A:

-DESLINDE ANTERIOR DEL LOTE 18 FRACCION ESTE PORCION 3 CON CLAVE CATASTRAL 07-05-018-014 CERTIFICADO POR CATASTRO MUNICIPAL EL 17 DE NOVIEMBRE DEL 2015.

-DESLINDE ANTERIOR DEL TERRENO ESCEDENTE AL ESTE DEL LOTE 18 FRACCION ESTE PORCION 3 CON CLAVE CATASTRAL 07-05-018-008 CERTIFICADO POR CATASTRO MUNICIPAL EL 04 DE SEPTIEMBRE DEL 2008.

EL PRESENTE TRABAJO SE ENCUENTRA LIGADO POR LOS PUNTOS DE CONTROL C551 Y C552 ESTABLECIDOS POR CESPM, EN COORDENADAS UTM, DATUM WGS-84.

* COLONIA CALLES B.C. EN R.P.P. Y C.

CROQUIS DE LOCALIZACION

CUADRO DE CONSTRUCCION DE TERRENO AL ESTE DEL LOTE 18 FRACCION ESTE PORCION 3

LADO EST	LADO PV	RUMBO	DISTANCIA	V	COORDENADAS Y	COORDENADAS X
				1	3,610,781.7458	649,858.4669
1	2	S 02°47'15" E	106.740	2	3,610,675.1318	649,863.6601
2	3	S 89°19'06" W	10.418	3	3,610,673.0079	649,853.2425
3	4	N 00°35'52" W	98.564	4	3,610,773.5667	649,852.2140
4	1	N 37°24'24" E	10.297	1	3,610,781.7458	649,858.4669
SUPERFICIE = 868.100 M2.						

HAYUNTAMIENTO DE MEXICALI
DESPACHADO
12/07/2021
DESPACHADO
DEPARTAMENTO DE CATASTRO
TOPOGRAFIA

ACTA DE DESLINDE

CLAVE CATASTRAL: 07-05-018-008	MANZANA: SIN MANZANA	LOTE: TERRENO AL ESTE DEL LOTE 18 FRACCION ESTE PORCION 3	SUPERFICIE: 868.100 M2.
COLONIA, POBLADO, FRACCIONAMIENTO O DESARROLLO URBANO: CALLES		DELEGACION (SI APLICA): GONZALEZ ORTEGA	LUGAR: MEXICALI B.C.
PROPIETARIO O POSEEDOR: ROBERTO ARTURO MARQUEZ CARO			SERVICIOS PUBLICOS: A B D E F T G H CV
PREDIO: CONSTRUIDO ○ BALDIO ●	USO ACTUAL DEL SUELO: COMERCIAL	FECHA DE ELABORACION: 11 DE JUNIO DEL 2021	PLANO: 1/1 — ESCALA: 1: 1,750 — ACOTACION: METROS

EL DEPARTAMENTO DE CATASTRO MUNICIPAL DE MEXICALI

CERTIFICA

QUE EL PRESENTE DESLINDE CUMPLE CON LO ESTABLECIDO EN EL ARTICULO 44 DEL REGLAMENTO DEL CATASTRO INMOBILIARIO DEL MUNICIPIO DE MEXICALI Y ARTICULO XII DEL MANUAL TECNICO DE DESLINDES PARA EL MUNICIPIO DE MEXICALI, B. C. Y SALVO ERROR, OMISION O MODIFICACION, LOS CUALES FUERON VERIFICADOS Y REPLANTEADOS EN CAMPO POR EL PERITO FIRMANTE RESPONSABLE DE ESTOS TRABAJOS.

EL PRESENTE DOCUMENTO SE EXPIDE CON FUNDAMENTO EN LOS ARTICULOS 10 Y 11 DEL REGLAMENTO DE FIRMA ELECTRONICA PARA EL GOBIERNO MUNICIPAL DE MEXICALI, BAJA CALIFORNIA.

EL C. JEFE DEL DEPARTAMENTO DE CATASTRO

0LIfazIrDjarOHqTylMxU17D8Q/qHL
QdpITVMdc3kzs=
PABLO PEÑA CARRILLO

ING. PABLO PEÑA CARRILLO

PERITO RESPONSABLE No.75

oX5vndu4JtfsDoosCIAHR7Arc3AaQP
B+Bf4J4xyD2kE=
ALEJANDRO PEÑA CARRILLO

ING. ALEJANDRO PEÑA CARRILLO
CEDULA FEDERAL 8081858 REGISTRO ESTATAL ESTATAL-01/18
AV. ESPAÑA No. 2301 COL. LINDAVISTA
TEL.(686)557-40-60 E-MAIL: servicios@topyra.com