Tutorial de Instalação
MongoDB Enterprise Server 8.2.6

Pré-requisitos

- Windows 10/11 ou Windows Server 2008 R2+ (64 bits)
- Conexão com a internet para download
- Permissões de administrador no computador
- Aproximadamente 1 GB de espaço livre em disco

Etapa 1 — Download do Instalador

Passo 1: Acesse o site oficial do MongoDB.
Abra o navegador e acesse: mongodb.com/try/download/enterprise

Passo 2: Configure as opções de download.

- Versão: 8.2.6 (atual)
- Plataforma: Windows x64
- Pacote: msi

Passo 3: Clique no botão Download para baixar o instalador .msi.

> 💡 **Dica:** *O arquivo MSI é o instalador recomendado para Windows, pois inclui o serviço automático e opções de configuração gráfica.*

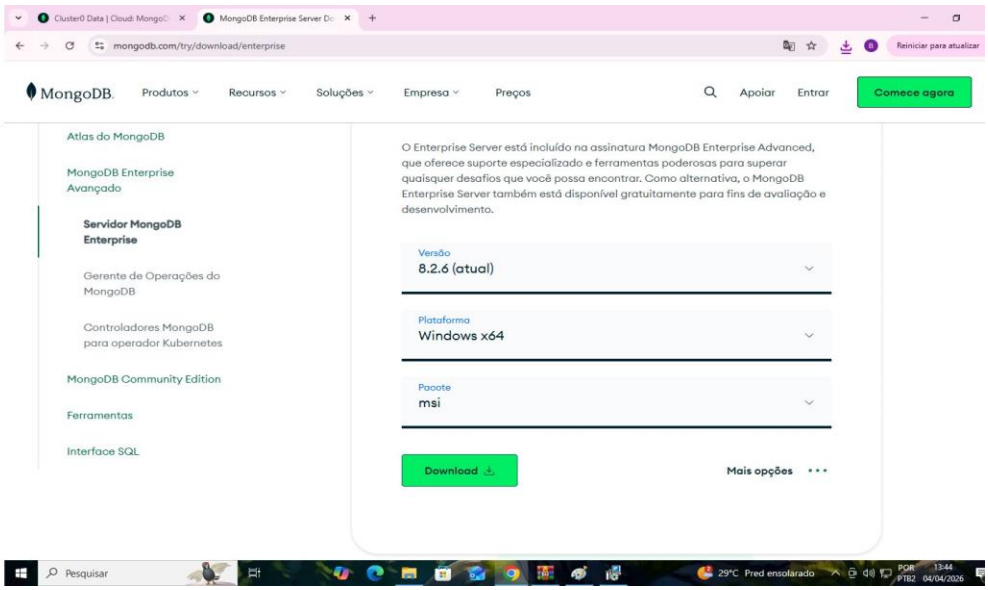

Figura 1 — Página de download do MongoDB Enterprise Server no site oficial

Etapa 2 — Iniciando a Instalação

Passo 1: Localize o arquivo baixado na pasta Downloads.

O arquivo terá um nome semelhante a: mongodb-windows-x86_64-8.2.6-enterprise.msi

Passo 2: Clique duas vezes no arquivo .msi para iniciar o assistente de instalação.

Passo 3: Na tela de boas-vindas do Setup Wizard, clique em Next para continuar.

> 💡 **Dica:** *Se o Windows exibir um aviso de segurança perguntando se deseja permitir alterações, clique em Sim para continuar.*

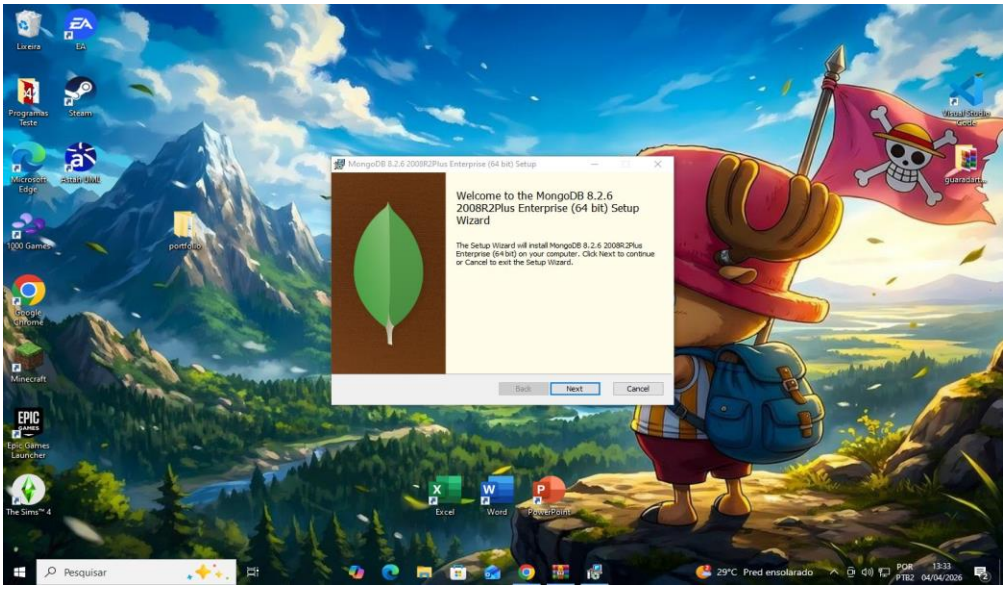

Figura 2 — Tela de boas-vindas do MongoDB 8.2.6 Setup Wizard

Etapa 3 — Configuração do Serviço Windows

Esta é uma etapa importante: aqui você configura o MongoDB para rodar automaticamente como um serviço do Windows.

Passo 1: Na tela Service Configuration, mantenha marcada a opção Install MongoD as a Service.

Passo 2: Selecione Run service as Network Service user (recomendado para a maioria dos casos).

Passo 3: Verifique as configurações padrão:

- Service Name: MongoDB
- Data Directory: C:\Program Files\MongoDB\Server\8.2\data\
- Log Directory: C:\Program Files\MongoDB\Server\8.2\log\

Passo 4: Clique em Next para avançar.

> 💡 **Dica:** *Instalar como serviço garante que o MongoDB inicie automaticamente junto com o Windows, sem precisar iniciá-lo manualmente toda vez.*

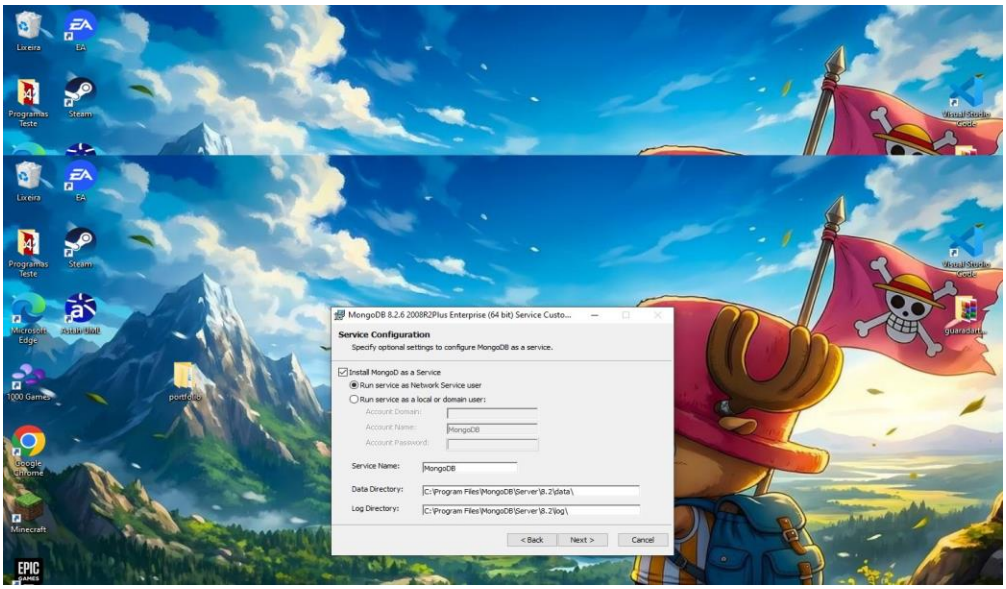

Figura 3 — Tela de configuração do serviço MongoDB

Etapa 4 — Instalação em Progresso

Com todas as opções configuradas, o assistente irá copiar os arquivos e configurar o serviço.

Passo 1: Clique em Install na tela de confirmação para iniciar a instalação.

Passo 2: Aguarde a barra de progresso ser concluída.

O tempo de instalação varia conforme a velocidade do disco e do processador, geralmente entre 1 a 3 minutos.

Passo 3: Clique em Finish ao concluir.

> 💡 **Dica:** *Durante a instalação, o Windows pode solicitar permissões de administrador mais de uma vez. Confirme sempre clicando em Sim.*

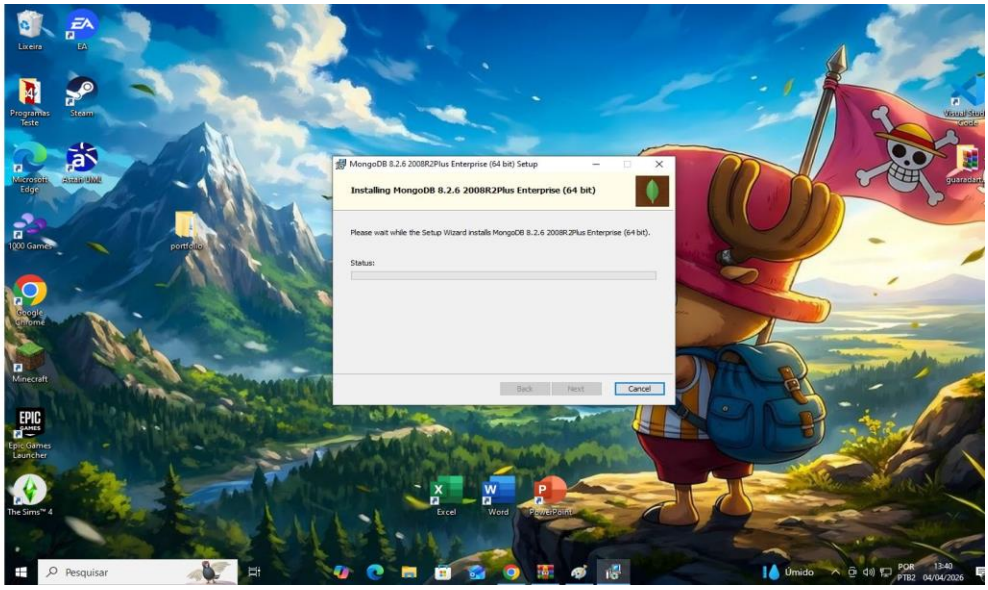

Figura 4 — Instalação do MongoDB em progresso

Etapa 5 — Usando o MongoDB Compass

O MongoDB Compass é a interface gráfica oficial para gerenciar seus bancos de dados. Ele é instalado automaticamente junto com o servidor.

Passo 1: Abra o MongoDB Compass pelo Menu Iniciar.

Passo 2: Na tela principal, você verá suas conexões. Clique na conexão local (ex: brunargomes2606) para abrir.

Passo 3: Para criar um novo banco de dados, clique no botão + Create database.

Passo 4: No modal que aparecer, preencha:

- Database Name: nome do seu banco (ex: minha_aplicacao)
- Collection Name: nome da coleção inicial (ex: usuarios)

Passo 5: Clique em Create Database para confirmar.

> 💡 **Dica:** *No MongoDB, um banco de dados só é criado de fato quando a primeira coleção (collection) é inserida — por isso é obrigatório informar o nome da coleção na criação.*

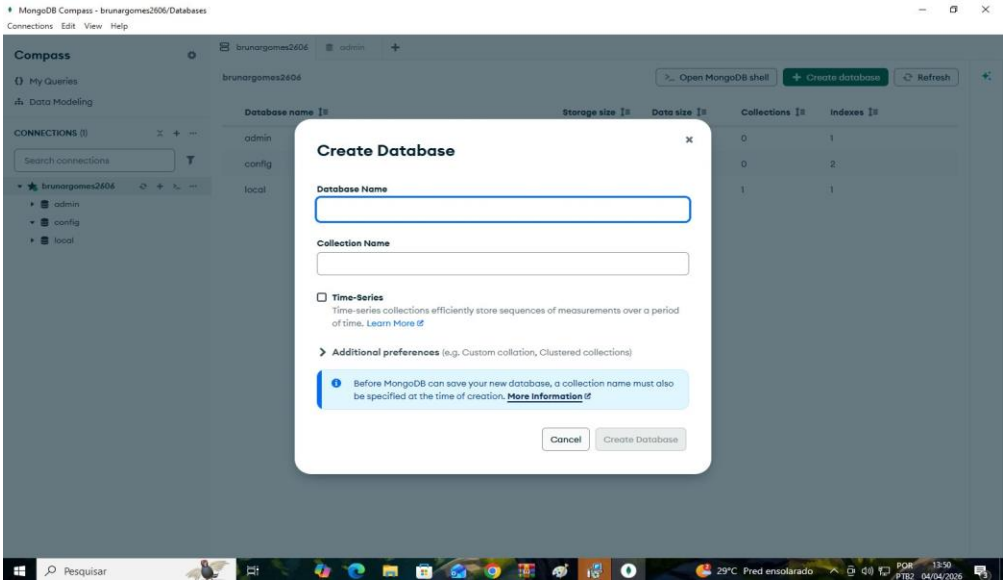

Figura 5 — MongoDB Compass com o modal de criação de banco de dados

Verificando a Instalação

Para confirmar que o MongoDB está rodando corretamente, você pode usar o Prompt de Comando:

```
mongosh
```

Se a instalação foi bem-sucedida, você verá o shell do MongoDB conectado ao servidor local na porta 27017.

Para verificar o status do serviço via PowerShell:

```
Get-Service -Name MongoDB
```

O status deve exibir Running.

Resumo dos Passos

1. Acesso ao site oficial e download do instalador MSI (Windows x64, versão 8.2.6)
2. Execução do Setup Wizard e aceite dos termos
3. Configuração do serviço Windows com diretórios padrão
4. Conclusão da instalação e abertura do Compass
5. Criação do primeiro banco de dados com coleção via Compass