HY-Plan

한양대학교 학생들을 위한
스마트한 시간표 및 일정 관리 플랫폼

중급산업AI프로젝트(AWS해커톤) - 10팀

권승빈, 김진욱, 류환희, 이정훈

한양대학교

Problem - Campus Impact

18,000명 한양인의 고질적인 '수강신청 미로'

시간표

강의평

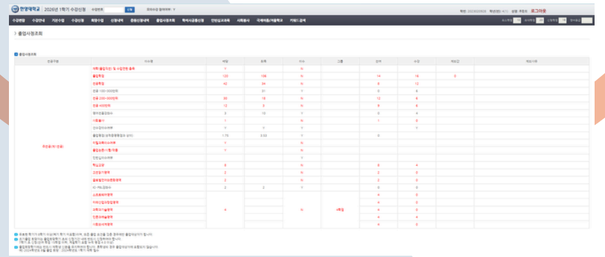

졸업사정

한양대학교

Solution - Service Logic

데이터가 전략이 되는 순간, HY-Plan

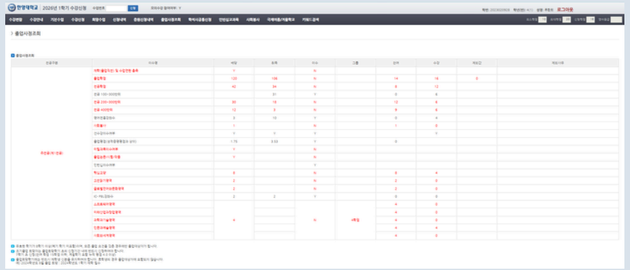

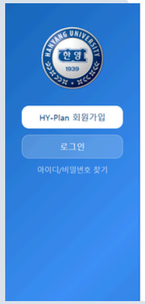

HY-Plan

한양대학교 학생들을 위한
스마트한 시간표 및 일정 관리 플랫폼

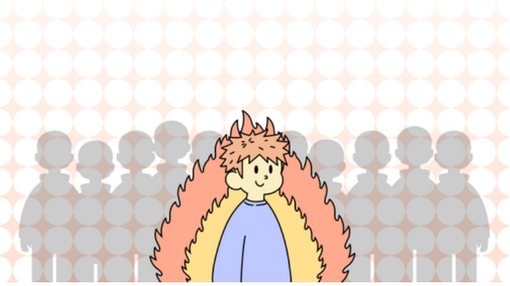

한양대학교

Spec 수정 전 / 후 비교

spec 수정 전 spec 수정 후

1. 강의 추천: 단순 강의 몇개의 나열 → 시간표 전체: 한학기 전체를 고려한 시간표 생성

2. 시간표 플랜을 두 가지 버전으로 제공하도록 추가했습니다.
플랜 A는 평점과 졸업 요건을 종합한 최적 시간표이고,
플랜 B는 수강신청 경쟁이 낮아 성공 가능성이 높은 안전한 시간표입니다.

3. 공강 지정 기능을 추가했습니다.

4. 수강신청 난이도 산정 공식(경쟁률40%+ 강의평가 수 30%+ 별점 30%)
과 졸업사정 이미지 분석 기능을 설계했습니다.

한양대학교

Hook 설정 및 AWS 시스템 아키텍처

Kiro Hooks 설계

1. 트리거 src/파일 저장
→ 테스트 결과 통과/실패 알림

2. 트리거 테스트 전체 통과
→ Amplify 배포 URL 자동 갱신

AWS 시스템 아키텍처

레이어별 구성

Frontend	React + TypeScript → AWS Amplify 자동 배포 → 배포 URL 생성
Backend	API Gateway → Lambda (Node.js 18) → 서버리스 / 요청 시에만 실행
AI	Bedrock Claude Vision (이미지 분석) + Claude Sonnet (강의 추천) + Titan (RAG 임베딩)
DB	DynamoDB (강의 데이터 5,208건) + OpenSearch Serverless (학사규정 벡터 DB)

Crawling 영상

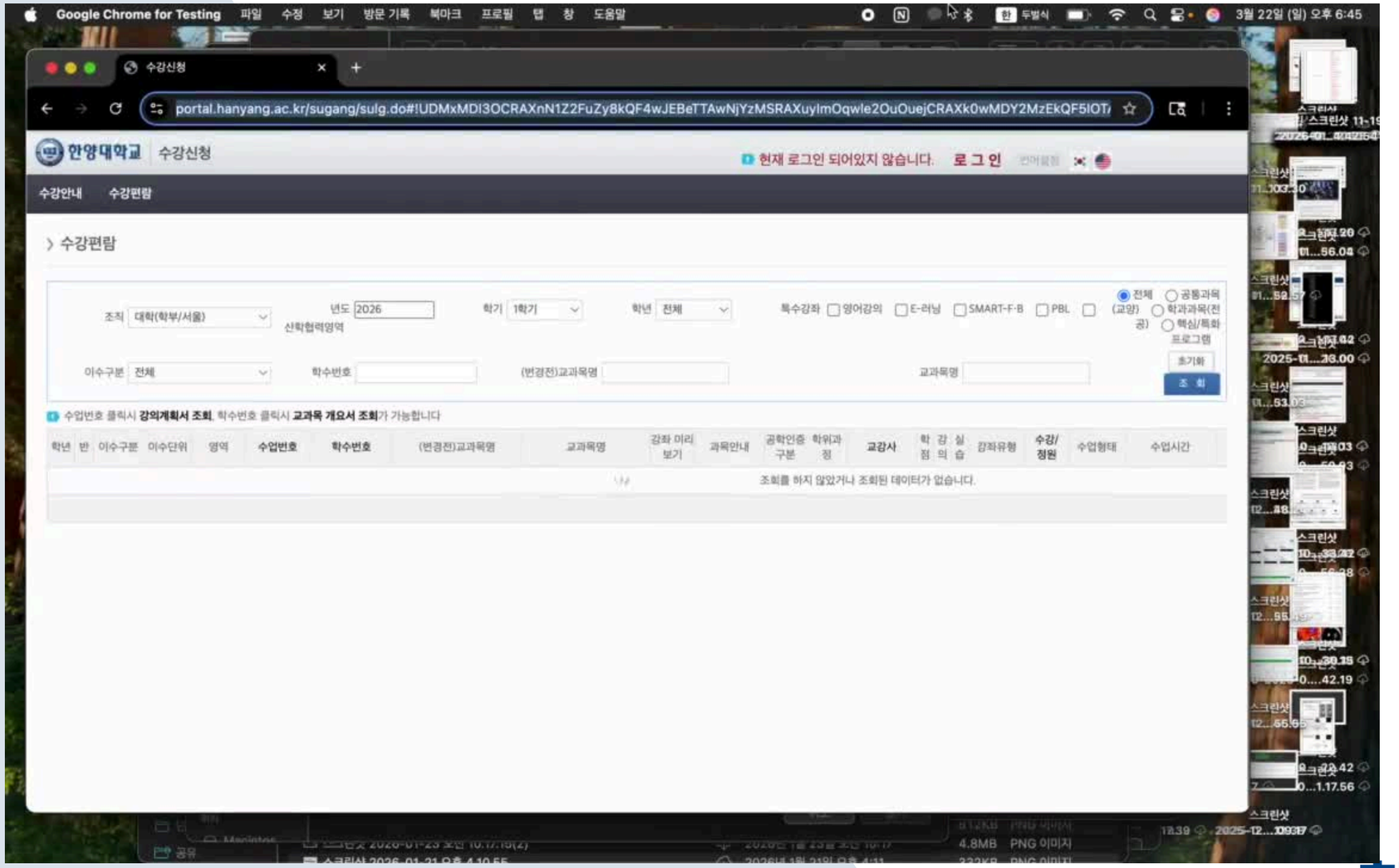

한양대학교

Demo

로그인
HY-Plan 계정으로 로그인하세요
이메일
aws@
비밀번호
로그인 상태 유지
비밀번호 찾기
로그인
또는
계정이 없으신가요? 회원가입

한양대학교

Demo 영상

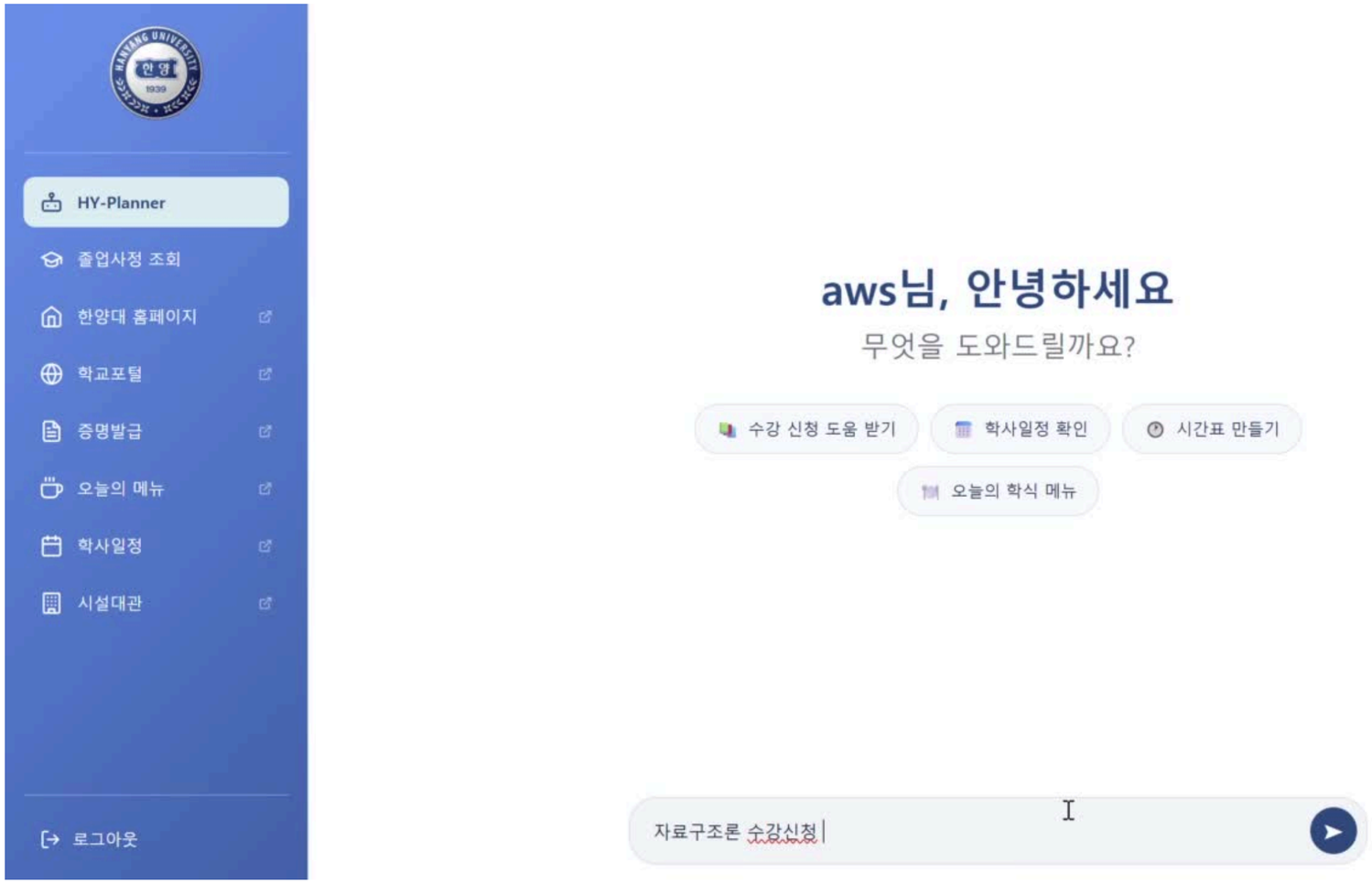

한양대학교

Demo 영상

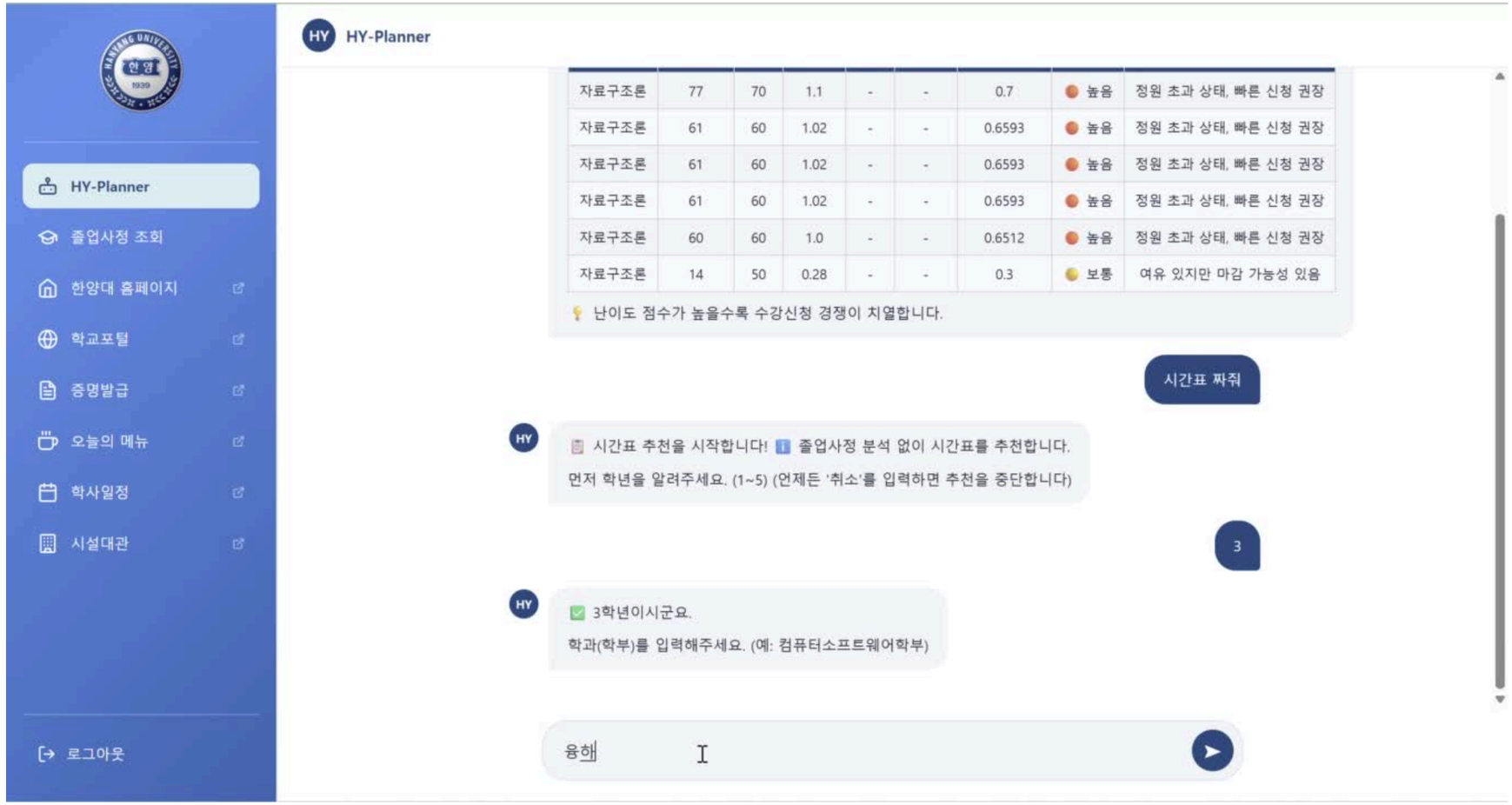

한양대학교

감사합니다.

한양대학교