عائِلَتي ؟

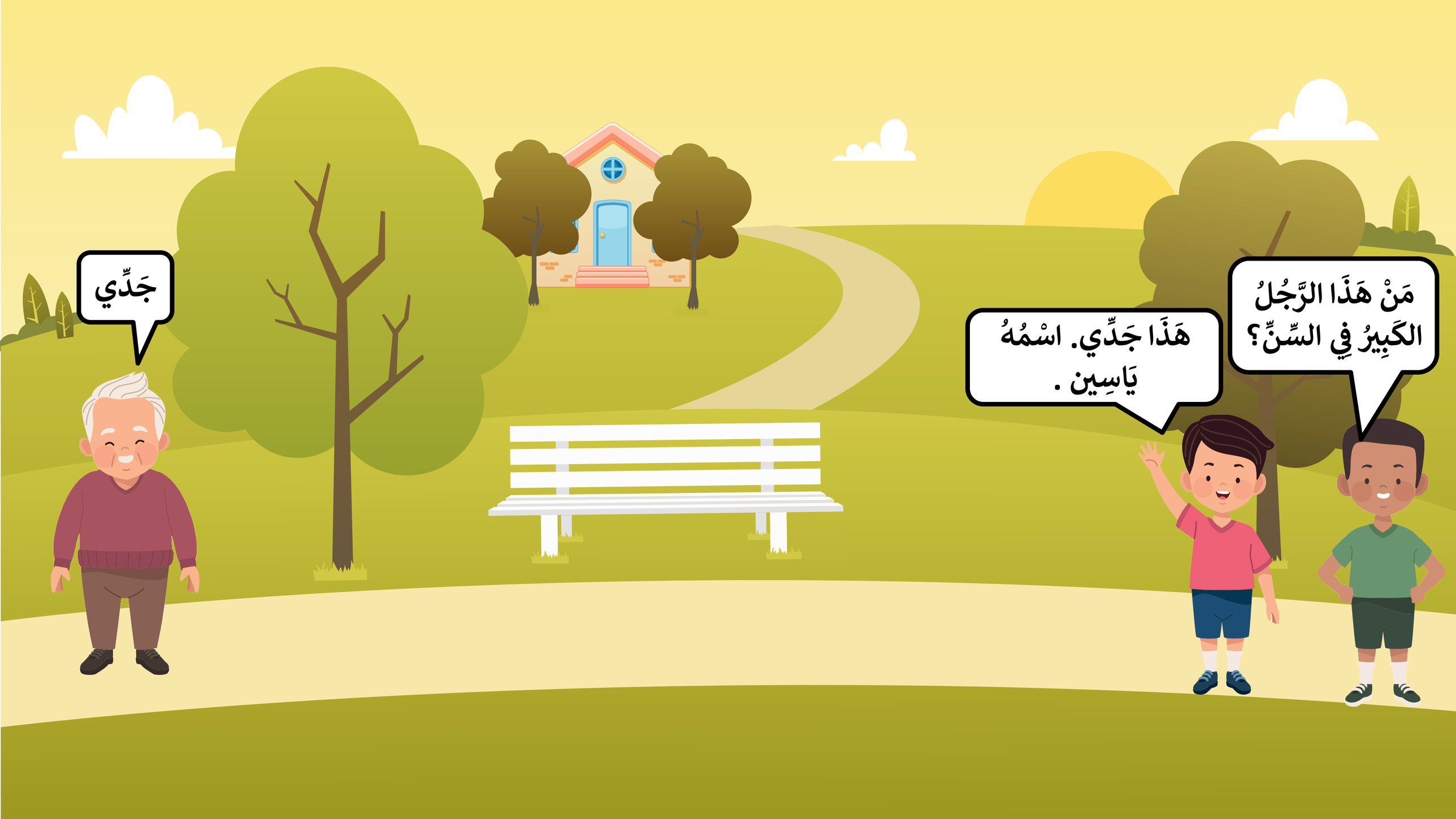
مَنْ هَذَا الرَّجُلُ الكَبِيرُ فِي السِّنِّ؟
هَذَا جَدِّي. اسْمُهُ يَاسِين .
جَدِّي

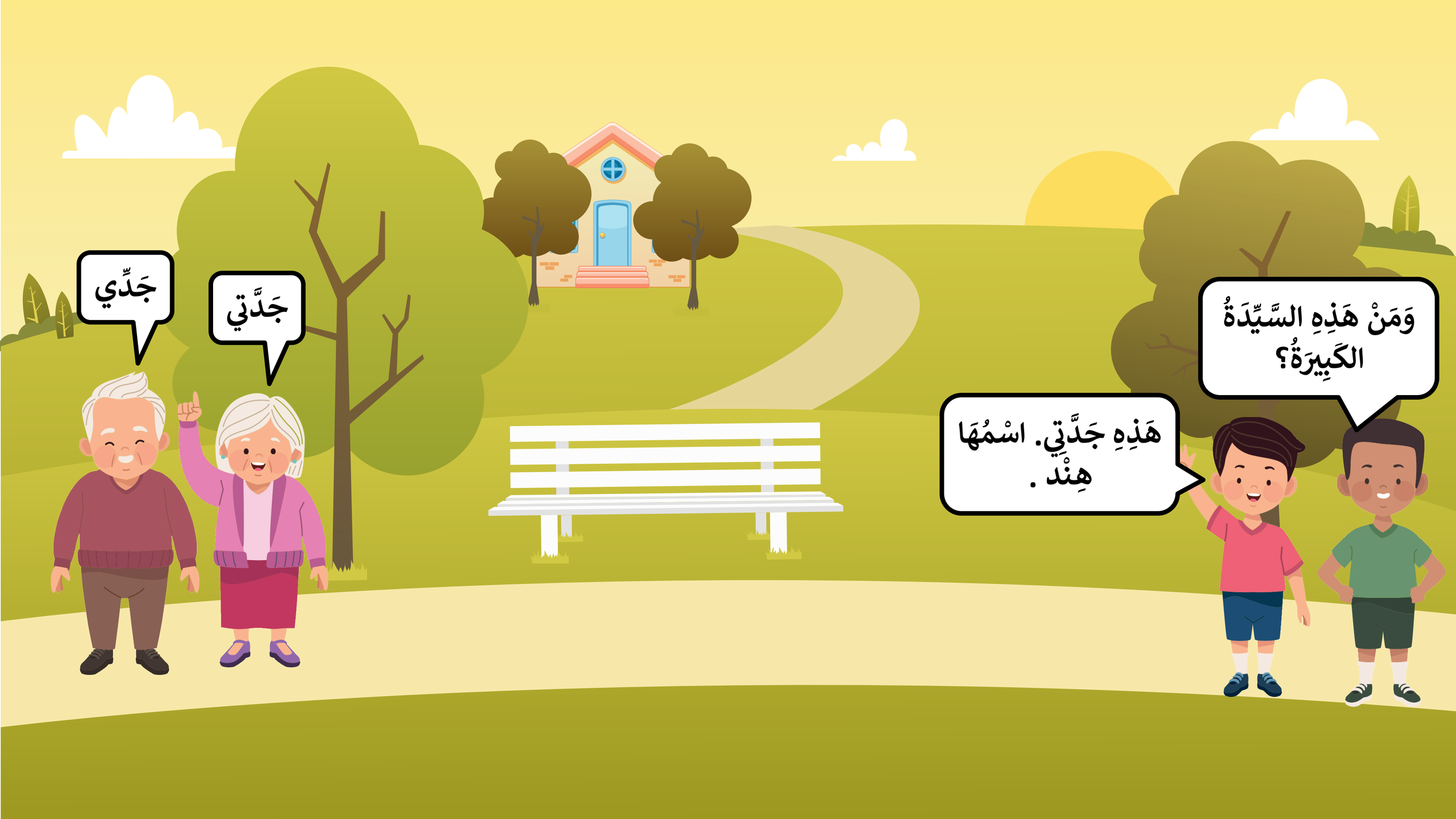
جَدِّي
جَدَّتي
وَمَنْ هَذِهِ السَّيِّدَةُ الكَبِيرَةُ؟
هَذِهِ جَدَّتِي. اسْمُهَا هِنْد .

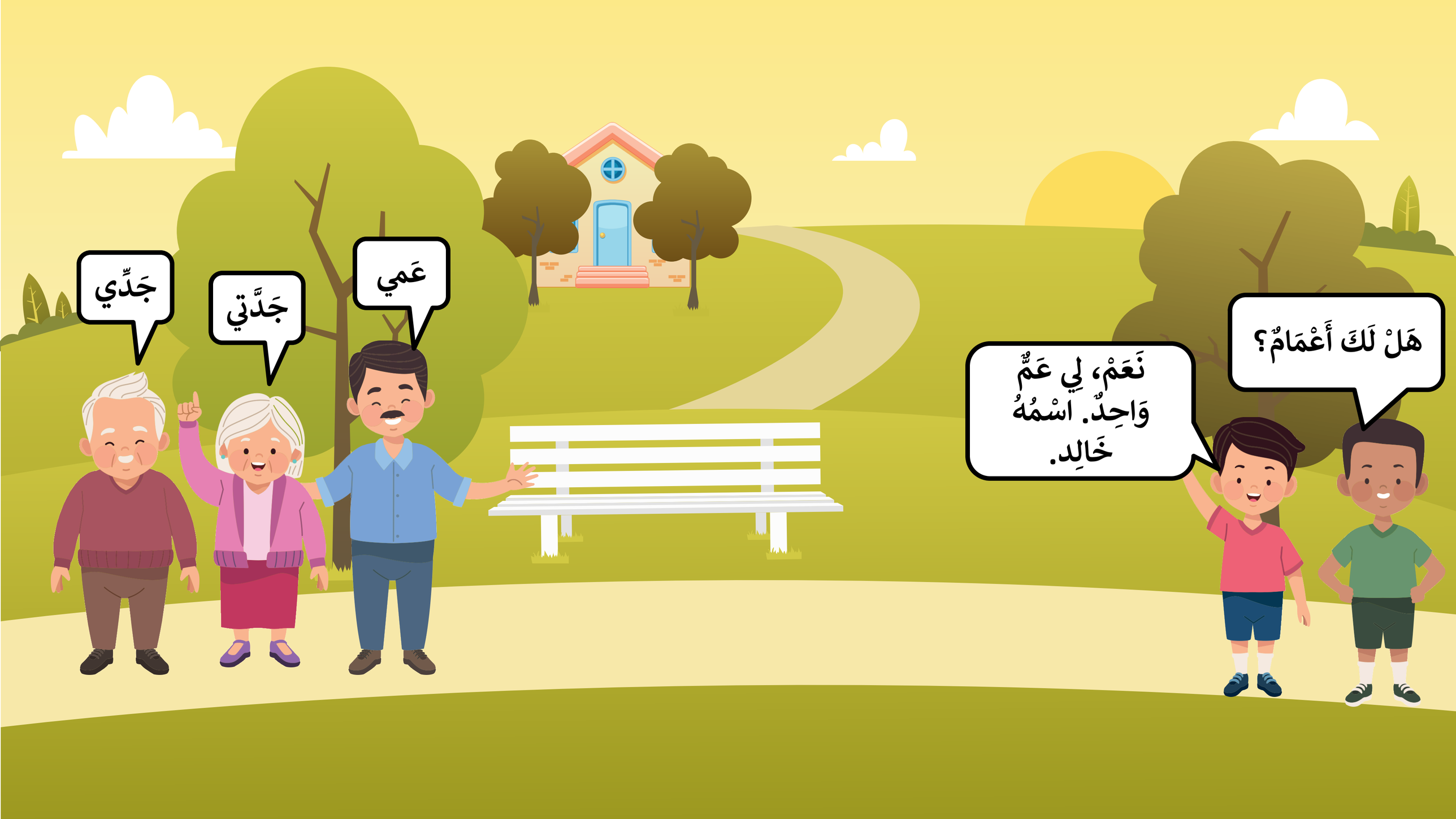
جَدِّي
جَدَّتي
عَمي
هَلْ لَكَ أَعْمَامٌ؟
نَعَمْ، لِي عَمٌّ وَاحِدٌ. اسْمُهُ خَالِد.

جَدِّي
جَدَّتي
عَمي
عَمَتي
وَهَلْ لَكَ عَمَّاتٌ؟
نَعَمْ، لِي عَمَّةٌ وَاحِدَةٌ. اسْمُهَا رَانِيَة.

جَدِّي
جَدَّتي
عَمي
عَمَتي
خَالي
مَاذَا عَنْ أَخْوَالِكَ؟
لِي خَال. اسمه سَامِر .

جَدِّي
جَدَّتي
عَمي
عَمَتي
خَالي
خَالتِي
وَالْخَالَةُ؟
لِي خَالَةٌ وَاحِدَةٌ.
اسْمُهَا لُبْنَى .

جَدِّي
جَدَّتي
عَمي
عَمَتي
خَالي
خَالتِي
نَعَمْ، وَنَحْنُ نُحِبُّ الْاجْتِمَاعَ مَعًا دَائِمًا.
مَا شاءَ اللَّهُ! لَكُمْ عَائِلَةٌ كَبِيرَةٌ.

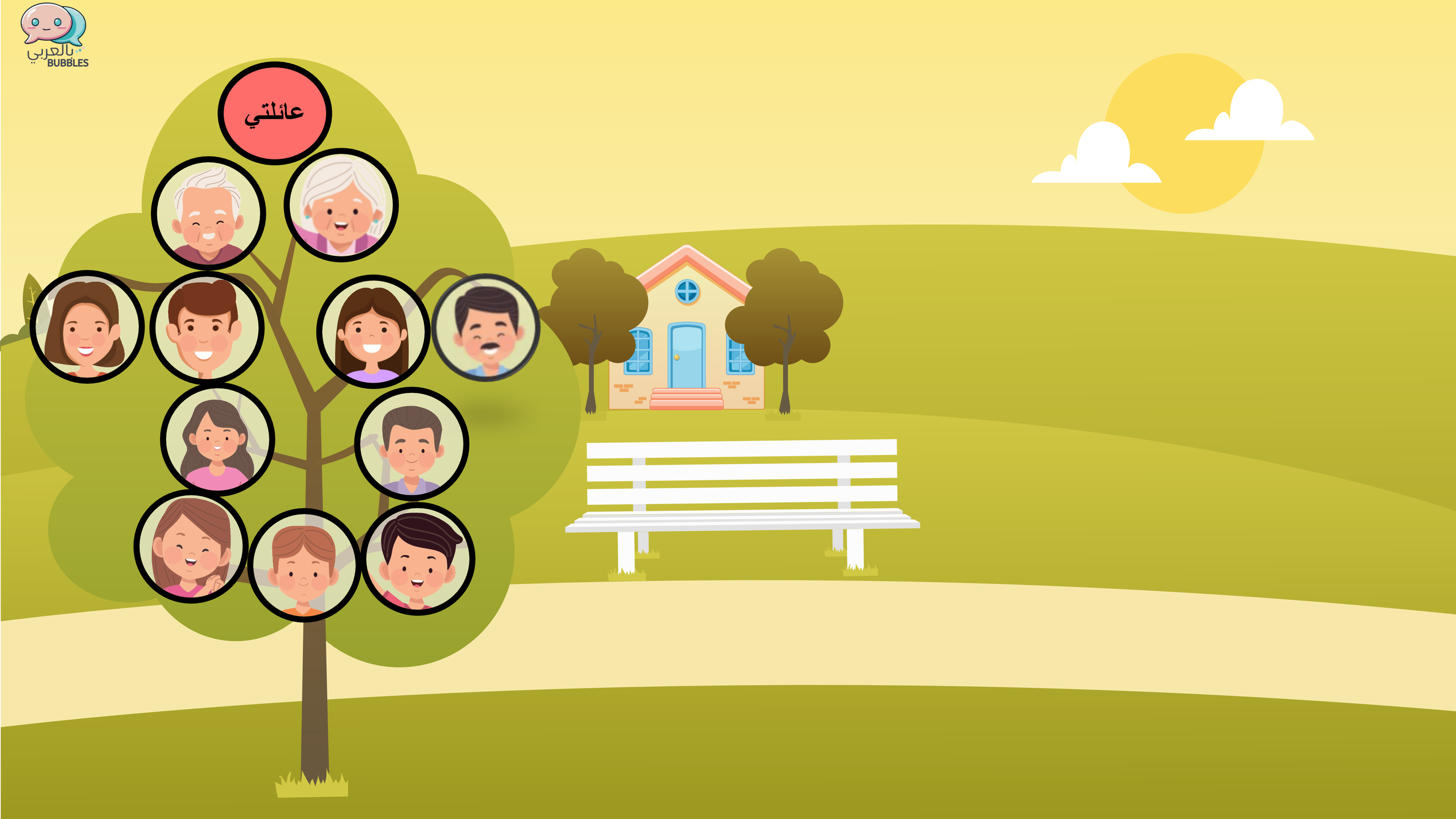
عائلتي