Hồ sơ năng lực

1. Triết lý kinh doanh (level 1)

Triết lý "ĐẠI DƯƠNG XANH" trong nghiên cứu, phát triển và định vị sản phẩm: tạo ra những sản phẩm dẫn đầu thị trường, hướng tới các phân khúc thị trường mới, vô hiệu hóa cạnh tranh. Triết lý "Chuyên nghiệp và hợp tác để phát triển": Lấy việc hợp tác để phát huy tiềm năng và thế mạnh của mỗi bên là nguyên tắc phát triển hàng đầu. Xác định "chuyên môn hóa ở cấp độ **CÔNG TY**" để tập trung khai thác những thế mạnh và xây dựng những đội ngũ làm việc chuyên nghiệp, phát huy được tối đa khả năng và cả những tiềm năng của mình.

Triết lý "KHÁCH HÀNG LÀ TRỌNG TÂM": **CÔNG TY** quan niệm mỗi cán bộ, nhân viên, mỗi phòng ban trong **CÔNG TY** đều là một "khách hàng" của nhau, và mỗi người phải có trách nhiệm cao nhất đối với khách hàng, không chỉ khách hàng bên ngoài mà cả những khách hàng nội bộ.

Triết lý "CHUYÊN NGHIỆP & HỢP TÁC ĐỂ PHÁT TRIỂN": Lấy việc hợp tác để phát huy tiềm năng và thế mạnh của mỗi bên là nguyên tắc phát triển hàng đầu. Xác định "chuyên môn hóa ở cấp độ **CÔNG TY**" để tập trung khai thác những thế mạnh và xây dựng những đội ngũ làm việc chuyên nghiệp, phát huy được tối đa khả năng và cả những tiềm năng của mình.

2. Sứ mệnh - Tầm nhìn - Giá trị cốt lõi (level 1)

2.1. Sứ mệnh (level 2)

"Thấu cảm chân thành" với mong muốn có một cuộc sống có chất lượng của mỗi người, mỗi gia đình, IMC đặt cho mình sứ mệnh mang đến cho cộng đồng những sản phẩm chăm sóc sức khỏe có nguồn gốc thiên nhiên kết hợp với tinh hoa của khoa học và công nghệ hiện đại.

Xây dựng các liên minh nhằm chia sẻ các giá trị kinh tế - xã hội

2.2. Tầm nhìn (level 2)

Đến năm 2018, IMC phấn đấu trở thành 1 trong 5 **CÔNG TY** đứng đầu khu vực ASEAN[1] trong lĩnh vực cung cấp dịch vụ & sản phẩm chăm sóc sức khỏe có nguồn gốc từ thiên nhiên, kết hợp với khoa học & công nghệ hiện đại.

Trở thành tổ chức có tinh thần học hỏi mạnh mẽ dựa trên các giá trị cốt lõi của văn hóa IMC, đậm đà bản sắc Việt.

2.3. Giá trị cốt lõi (level 2)

Tin tưởng và đầu tư phát huy tiềm năng con người.

Tập trung xây dựng thương hiệu hàng đầu về sản phẩm chăm sóc sức khỏe nguồn gốc thiên nhiên.

Kiên định xây dựng văn hóa **CÔNG TY** đậm đà bản sắc Việt.

Chân thành trong hợp tác để cùng thành công.

Có trách nhiệm cao với cộng đồng và môi trường.

3. Chiến lược phát triển (level 1)

3.1. Mục tiêu chiến lược đến năm 2012 (level 2)

IMC sẽ trở thành một hệ thống có tốc độ phát triển nhanh định hướng vào chất lượng, lấy hoạt động liên tục đổi mới, xây dựng các liên minh làm nền tảng.

IMC sẽ trở thành sự lựa chọn hàng đầu của các ứng viên chất lượng tại Việt Nam.

3.2. Năm chiến lược chính đến năm 2012 (level 2)

Phát triển kinh doanh thông qua việc nghiên cứu, phát triển các sản phẩm mới có nguồn gốc thiên nhiên kết hợp với tinh hoa của khoa học hiện đại.

Phát triển hoạt động sản xuất có hệ thống Quản lý Chất lượng mang tầm thế giới.

---

[1] Hiệp hội các Quốc gia Đông Nam Á (tiếng Anh: Association of South East Asian Nations, viết tắt là ASEAN) là 1 liên minh chính trị, kinh tế, văn hóa và xã hội của các quốc gia trong khu vực Đông Nam Á.

Xây dựng đội ngũ có tinh thần học hỏi mạnh mẽ dựa trên các giá trị cốt lõi của IMC đậm đà bản sắc Việt.

Xây dựng các liên minh hợp tác kinh doanh để trở thành lựa chọn hàng đầu của người tiêu dùng về sản phẩm & dịch vụ chăm sóc sức khỏe có nguồn gốc từ thiên nhiên.

Phát triển các lĩnh vực kinh doanh mới nhằm đạt được sự tăng trưởng nhanh và bền vững.

3.3. Mô hình giá trị CÔNG TY (level 2)

3.3.1. Giá trị thương hiệu (level 3)

Coi giá trị của thương hiệu là vô giá, IMC luôn có trách nhiệm cao nhất trong tất cả các hoạt động của mình để giữ gìn hình ảnh tốt đẹp của thương hiệu, cũng như niềm tin của khách hàng dành cho các sản phẩm, dịch vụ mà **CÔNG TY** đã dày công nghiên cứu và phát triển.

3.3.2. Giá trị con người (level 3)

Tin tưởng và phát huy tiềm năng con người, IMC quyết tâm xây dựng một tổ chức có tinh thần học hỏi mạnh mẽ, trong đó mỗi cá nhân được tạo điều kiện để phát huy tối đa khả năng và tiềm năng của chính mình. IMC coi yếu tố con người là yếu tố tiên quyết cho mọi thành công trên con đường phát triển bền vững của mình.

3.3.3. Giá trị công nghệ (level 3)

Với sự hợp tác chặt chẽ cùng 10 Viện nghiên cứu trong và ngoài nước, cùng các chuyên gia hàng đầu về Y - Dược học lâm sàng, công nghệ sinh học, công nghệ bào chế, về xây dựng và phát triển hệ thống cũng như các chuyên gia trong lĩnh vực đảm bảo chất lượng và GMP; IMC tự tin có những công nghệ hàng đầu để phục vụ cho việc nghiên cứu, phát triển những sản phẩm an toàn và hiệu quả nhất.

4. Ban cố vấn (level 1)

4.1. TS. Alain Khaiat (level 2)

NGUYÊN PHÓ CHỦ TỊCH TẬP ĐOÀN JOHNSON & JOHNSON

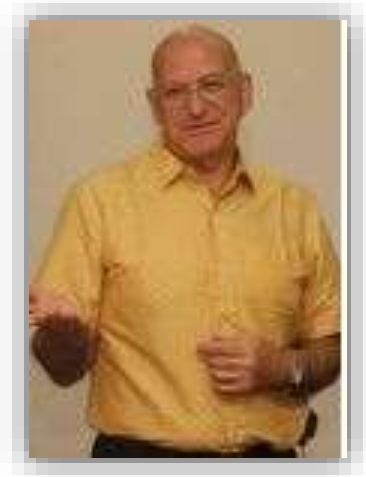

Hình ảnh (TS. Alain Khaiat.jpg)

4.1.1. Quá trình công tác: (level 3)

1996 - 2/2006:	**Phó chủ tịch tập đoàn Johnson & Johnson Châu Á-Thái Bình Dương, chuyên trách, Phát triển sản phẩm. Đảm bảo chất lượng và kỹ thuật.**
1987 - 1995:	Phó chủ tịch phụ trách Nghiên cứu & Phát triển của Tập đoàn mỹ phẩm Yves Rocher, Pháp.
1980 - 1987:	Phó chủ tịch phụ trách dịch vụ kỹ thuật khu vực châu Âu, Trung Đông và châu Phi, sau đó là phó chủ tịch phụ trách nghiên cứu và phát triển, tập đoàn Revlon (Pháp và Mỹ).
1973 - 1980:	Giám đốc phòng xét nghiệm chẩn đoán lâm sàng, vùng Lens, Pháp.
1972:	Tốt nghiệp tiến sỹ ngành Lý sinh, Paris, Pháp.
1967:	Tốt nghiệp cử nhân khoa học kỹ sư hóa, Nancy, Pháp.
1966:	Tốt nghiệp cử nhân khoa học ngành hóa, Nancy, Pháp.
1964:	Tốt nghiệp cử nhân khoa học ngành toán, Paris, Pháp.

4.2. TS. Nguyễn Ngọc Chiến (level 2)

GIẢNG VIÊN TRƯỜNG ĐẠI HỌC DƯỢC HÀ NỘI

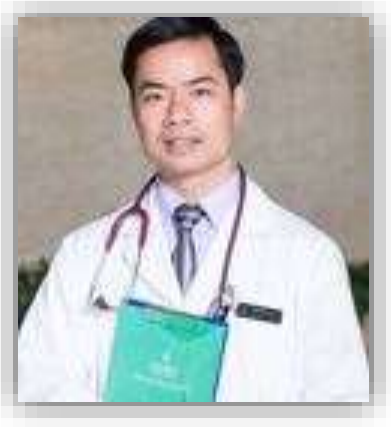

Hình ảnh (TS. NguyenNgocChien.jpg)

4.2.1. Quá trình công tác (level 3)

1995 - 2009	**Giảng viên Bộ môn Công nghiệp Dược Đại học Dược Hà Nội.**
12/2006 - 07/2007	Nghiên cứu Post-doc tại trường Đại Học Oregon State University, Hoa Kỳ.
2/2006 - 5/2006	Thực tập sinh tại Tập Đoàn Novartis - Hoa Kỳ.
3/2002 - 12/2006	Nghiên cứu sinh tại trường Đại Học Oregon State University, Hoa Kỳ. Chuyên ngành sâu, Bào chế thuốc.
9/1999	Thạc sỹ tại trường Đại học Dược Hà Nội.
1993	Tốt nghiệp Đại học Dược Hà Nội.

4.3. ThS. Dược học Bùi Thị Hòa (level 2)

VIỆN PHÓ VIỆN THỰC PHẨM CHỨC NĂNG (VIDS)

Hình ảnh (ThS. DuocHoc_BuiThiHoa.jpg)

Sinh năm: 1954.

4.3.1. Quá trình công tác (level 3)

2005 - nay	**Phó viện trưởng, Viện kiểm nghiệm thuốc Trung ương.**
1998	Trưởng phòng Mỹ phẩm, Viện kiểm nghiệm thuốc Trung ương.
1998	Tốt nghiệp thạc sỹ dược học.
1997	Phó trưởng phòng Hóa lý 1, Viện kiểm nghiệm thuốc.

4.3.2. Danh hiệu (level 3)

Chiến sỹ thi đua liên tục từ năm 2001 – 2008.

Bằng khen của Bộ trưởng Bộ y tế.

Thầy thuốc ưu tú.

4.3.3. Nghiên cứu khoa học (level 3)

Nghiên cứu xây dựng phương pháp định lượng Pb trong tâm thất bằng phương pháp AAS.

Nghiên cứu xây dựng phương pháp định lượng As, Pb, Hg trong dược liệu bằng phương pháp AAS.

Nghiên cứu xây dựng phương pháp định lượng Cr bằng phương pháp AAS.

Nghiên cứu xây dựng phương pháp định lượng Se trong nấm men bằng phương pháp AAS.

Nghiên cứu xây dựng phương pháp định lượng đồng thời hỗn hợp thuốc hạ nhiệt giảm đau bằng phương pháp HPLC.

Nghiên cứu quy trình sản xuất thuốc giải độc Antipoint BM..

Có nhiều bài báo đăng trên Thông báo kiểm nghiệm.

4.4. GS. TSKH Lê Nam Trà (level 2)

NGUYÊN PHÓ HIỆU TRƯỞNG ĐẠI HỌC Y HÀ NỘI

Hình ảnh (GS_TSKH_LeNamTra.jpg)

Sinh năm: 1938.

4.4.1. Quá trình công tác: (level 3)

1985 – nay	**Phó chủ tịch Hội Nhi khoa Việt Nam.**
1984 - 1998	Chủ nhiệm Bộ môn Nhi.
1988 – 1993	Phó hiệu trưởng Đại học Y Hà Nội.
1982 - 1984	Trưởng khoa Y Đại học Tây Nguyên.

1973 - 1982	Giảng viên – Phó Chủ nhiệm bộ môn Nhi Đại học Y Hà Nội và Trưởng khoa thận của Viện bảo vệ sức khỏe trẻ em (nay là Bệnh Viện Nhi Trung ương).
1973	Tiến sỹ khoa học tại trường Đại học Humbolt, Đức.
1969 – 1979	Tổng thư ký Hội Nhi khoa Việt Nam.
1968	Nghiên cứu sinh tại Trường Đại học Humbolt, Cộng hòa Dân chủ Đức.
1960	Tốt nghiệp Đại học Y khoa Hà Nội.

4.4.2. Danh hiệu: (level 3)

Huy chương vì thế hệ trẻ.

Huy chương vì sự nghiệp khoa học và công nghệ.

Huy chương vì sự nghiệp công đoàn.

Huy chương vì sức khỏe nhân dân.

Nhà giáo nhân dân.

4.4.3. Nghiên cứu khoa học: (level 3)

Chủ nhiệm 02 đề tài cấp nhà nước.

Chủ biên, đồng thời là tác giả 20 đầu sách SGK, nghiên cứu.

4.5. Nhà sử học Lê Văn Lan (level 2)

CHUYÊN NGÀNH CỔ SỬ

Hình ảnh (NSH_LeVanLan.jpg)

Sinh năm: 1936 tại Hà Nội.

4.5.1. Quá trình công tác (level 3)

1959	**Viện sử học Việt Nam. Ban cổ sử - chuyên gia cổ sử, đặc biệt về thời đại Hùng Vương.**
1956	Tốt nghiệp Trường Đại học Hà Nội - khóa 1.

4.5.2. Công trình nghiên cứu (level 3)

Là tác giả và đồng tác giả 20 cuốn sách.

Hướng dẫn 100 luận văn khoa học được đăng trên các báo, tạp chí khoa học trong nước và quốc tế về các vấn đề cổ sử và văn hóa Việt Nam.

4.6. GS. TSKH Hoàng Tích Huyền (level 2)

Nguyên chủ nhiệm Bộ môn Dược lý - Trường Đại học Y Hà Nội

Hình ảnh (GS_TSKH_HoangTichHuyen.jpg)

Sinh năm: 1929

4.6.1. Quá trình công tác: (level 3)

Tháng 10/1985 – tháng 12/1999	**Giáo sư, TS khoa học, chủ nhiệm Bộ môn Dược lý – Trường Đại học Y Hà Nội.**
Tháng 07/1983 – tháng 9/1985	Chuyên gia giảng dạy tại Trường Đại học Y Luanda, Cộng hòa Angola.
Tháng 01/1975 – tháng 7/1983	Giảng viên, PGS, Chủ nhiệm Bộ môn Dược lý - Trường Đại học Y Hà Nội
Tháng 08/1968 – tháng 10/1974	nghiên cứu sinh (Tiến sỹ và Tiến sỹ khoa học) tại Berlin – Đức
Tháng 06/1956 – tháng 8 /1968	Trợ lý, Giảng viên Đại học Y Hà Nội
Tháng 10/1955	Tốt nghiệp Đại học Y dược Hà Nội

Một số kết quả đào tạo về nghiên cứu khoa học:

Hướng dẫn thành công 10 luận án tiến sỹ, 02 luận văn thạc sỹ

Hoàn thành 23 đề tài nghiên cứu khoa học.

Chủ biên 13 cuốn sách chuyên môn

4.6.2. Danh hiệu: (level 3)

Huy chương vì thế hệ trẻ

Huy chương vì sự nghiệp khoa học và công nghệ

Huy chương vì sức khỏe nhân dân

Huy hiệu chiến sỹ Điện Biên Phủ

Danh hiệu Nhà giáo ưu tú.

4.6.3. Nghiên cứu khoa học (level 3)

Chuyên gia về tác dụng và độc tính của thuốc y học cổ truyền, sự chuyển hóa của thuốc qua gan, động học của thuốc, độc tính của thuốc.

5. Sơ đồ tổ chức (level 1)

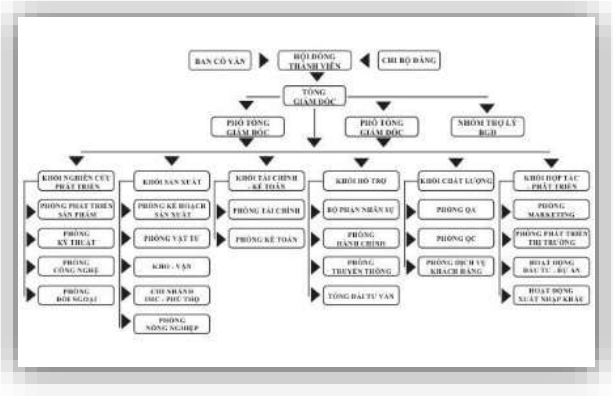

Hình ảnh (SoDoToChuc.jpg)

Mục lục

1. TRIẾT LÝ KINH DOANH (LEVEL 1) 1

2. SỨ MỆNH - TẦM NHÌN - GIÁ TRỊ CỐT LÕI (LEVEL 1) 1

2.1. SỨ MỆNH (LEVEL 2) 1
2.2. TẦM NHÌN (LEVEL 2) 2
2.3. GIÁ TRỊ CỐT LÕI (LEVEL 2) 2

3. CHIẾN LƯỢC PHÁT TRIỂN (LEVEL 1) 2

3.1. MỤC TIÊU CHIẾN LƯỢC ĐẾN NĂM 2012 (LEVEL 2) 2
3.2. NĂM CHIẾN LƯỢC CHÍNH ĐẾN NĂM 2012 (LEVEL 2) 2
3.3. MÔ HÌNH GIÁ TRỊ CÔNG TY (LEVEL 2) 3

4. BAN CỐ VẤN (LEVEL 1) 3

4.1. TS. ALAIN KHAIAT (LEVEL 2) 3
4.2. TS. NGUYỄN NGỌC CHIẾN (LEVEL 2) 5
4.3. THS. DƯỢC HỌC BÙI THỊ HÒA (LEVEL 2) 5
4.4. GS. TSKH LÊ NAM TRÀ (LEVEL 2) 7
4.5. NHÀ SỬ HỌC LÊ VĂN LAN (LEVEL 2) 8
4.6. GS. TSKH HOÀNG TÍCH HUYỀN (LEVEL 2) 9

5. SƠ ĐỒ TỔ CHỨC (LEVEL 1) 12

MỤC LỤC 13