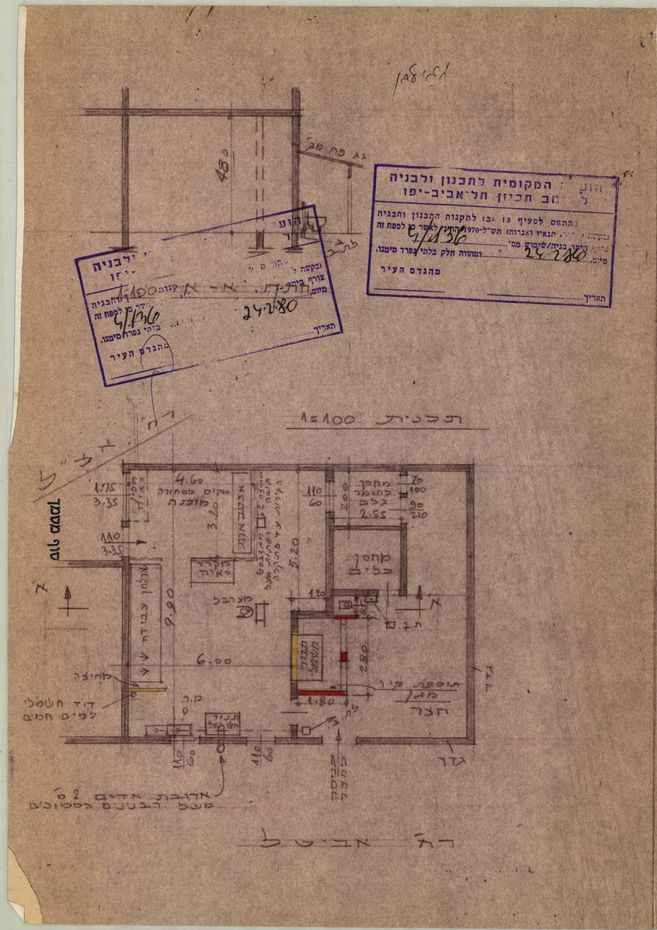
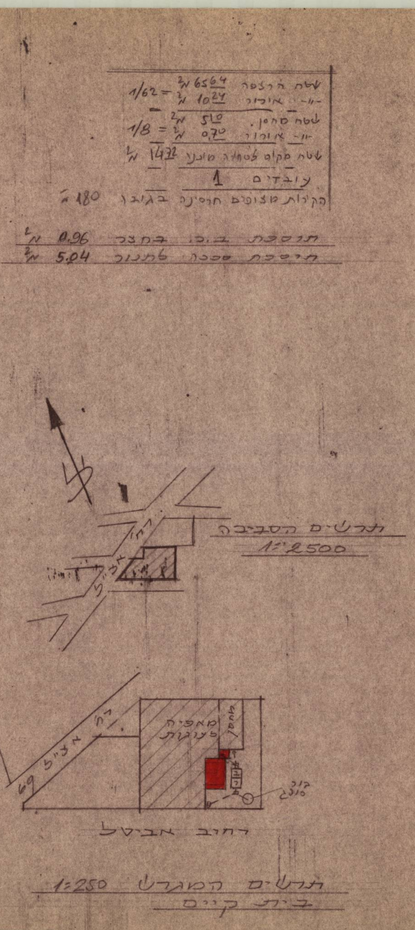




ג. חומר הבניה

ה. גדרות

ו. מקרא

2. הבניה המקיימת המוצעת לתעשיה ולמלאכה

פרטים	קיים				מוצע				סך הכל				תרומות
	עסק	נוכח	נפח	% הבניה	עסק	נוכח	נפח	% הבניה	עסק	נפח	% הבניה		
	2	3	4	5	6	7	8	9	10	11	12		13
אולמי מלאכה													
פחרדים													
חדרי שירות													
מכונות													
בניני עזר													
חדרי מדרגות													
סך הכל													

3. הבניה המוצעת לקטורות אחרות (האחרה, עסקים ומשרדים, בניני ציבור, בניני משק חקלאי, מסורת שונות).

השימוש המיועד	שטחים — מ"ר							מספר חדרים, אולמות וכו'			
	סך הכל מ"ר	מזה						חדרים	אולמות	אחסנה	חדרי שירות
	2	חדרים 3	אולמות 4	אחסנה 5	חדרי שירות 6			7	8	9	10
בניני עזר (למעט אלה המפורטים ב"(2)")											

4. חלקי בנין אחרים — הבניה המוצעת. שטח במ"ר.

חדרי מדרגות	פרוזדור שלא בגללו לעיל	מעליות	חדרי המכונות	מקלטים	קומת עמודים מפולשת	מחסנים	מוסכים	בניני עזר נפרדים	סך הכל	
1	2	3	4	5	6	7	8	9	10	11

קירות חיצוניים: ☐ בטון מזוין ☐ לבני בטון ☐ לבני סילוקס ☐ לבנים שרותות ☐ אבן מלאכותית

תקרות: ☐ בטון מזוין ☐ עץ ☐ חומר אחר

גג: ☐ בטון מזוין ☐ רעשים ☐ אסבסט ☐ אבן או בחומים ☐ אבן טבעית ☐ עץ ☐ כרזל ☐ חומרים אחרים

קירות: מ"א מחיצות: מ"א

בטון או בטון מזוין ☐ אבן ☐ עץ ☐ אישטוב

בלוקים או לבנים סבטון ☒ סילוקס או לבנים אדומות ☐ חומר אחר ☐ להריסה

תרומות: תוספת קיר מזרח לתגורר בתוכנה קיים + ב.ב. בני שטח בין 3 קומות קיים בחצר המוסיפה.

הנני מאשר כי הנתונים הניל נכונים

תאריך 25.3.79 חתימת המבקש

חתימת המהנדס האחראי לביצוע השלד

תלתימת עורך הבקשה

חתימת בעל הנכס

לשימוש הוועדה המקומית בלבד

מס' ההיתר	תאריך ההיתר	תאריך קהחלת הבניה	תאריך גמר הבניה

אישורים של רשויות חוץ:

הוועדה המקומית לתכנון ולבניה

תוספת לבנין קיים

מיפרים 20

חוק מס' 20851 | 016

משפ 2 (תקנה 6(א))

חוק התכנון והבניה, תשכ"ה — 1965

תקנות התכנון והבניה (בקשה להיתר, תנאיו ואגרות), תש"ל—1970

א. תיאור הבנין

1. המקום	הרחוב	מס'	גוש	חלקה	תכנית מיתאר מקומית או מפורטת	מגרש
התקוה	אצ"ל	69	6135	44		

	ה ש ם	ה ם ע ן	מס' הטלפון
2. המבקש	קנין דוד	חיזוק - התיה 27	806447
3. בעל הנכס	כהן דוד	יה ירושלים בת-ים	
4. עורך הבקשה	קנין דוד		
5. המהנדס האחראי לביצוע השלד			

6. אופי הבניה: ☐ ציבורי ☐ פתוח ☐ תעשיה ☐ בנין ציבורי ☐ חקלאי ☐

המגרש: החלקה: מ"ר, אחוז הבניה המותר: %

7. שטח: ☐ מגורים ☐ האראה ☐ עסקים ☐ תעשיה ☐ חקלאי ☐ ציבורי ☐

8. מטרת הבנין: מאפיית עוגות

9. מהות הבנין והכלולים: ☐ בנין חדש ☐ תוספת לבנין קיים ☐ הריסה ☐ היקוטים ☐ שינוי בבנין ☐

10. תיאור העבודה המוצעת: ☐ שינוי בשימוש מפשהו: למטרה:

11. האם הבניה היא בעד: ☐ מיפרי מפעלתי ☐ הריסה מהקטית ☐ הסכנות היסודית

ב. תיקון הבניה:

שטח כולל של בניה (מ"ר)

קומה	קיים	מוצע	סך הכל	אחוז הבניה	מעל	עד 45 מ"ר	עד 65 מ"ר	עד 90 מ"ר	מעל 90 מ"ר	עסק, האראה וכו'	ציבורי	שונות	מספר חדרים קיים	מספר חדרים מוצע
	1	2	3	4	5	6	7	8	9	10	11	12	13	14
מרתף														
הקומה הנמוכה ביותר														
3														
2														
1														
ד														
ז														
ו														
ה														
חדרי מדרגות														
בניני עזר														
סך הכל														

עדרית תל-אביב-יפו
מינהל ההנדסה / המחלקה לבניה
לפי תכניות מאושרות ו/או מסומנות
מותר לבנות בשטח
להלן הבקשה מסומנת
בתאריך לשנה

הנפח המוצע: של הבנין הקיים: מ"ק, של בנין עזר מ"ק

ג. השימוש בבנין:

1. הבניה המוצעה למגורים

דירות בבנין:	שטח דירה ממ"ר	מספר דירות מכל סוג	שטחים — מ"ר סוה				מספר חדרים					
			כל הדירות	רצפת חדרי דיור בלבד, המרפסות מקורות	רצפת חדרי שירות וקרורדורים בלבד	רשפת של מרפסות בלתי מקורות	דיור	מגורים	אכסניות	קבע עונתי	אחרים	
	1	2	3	4	5	6	7	8	9	10	11	12
חדר אחד												
2 חדרים												
3 חדרים												
4 חדרים												
5 חדרים												
6 חדרים												
7 חדרים וייתר												
חדרים נוספים לדירות קיימות												
בניני עזר												
סך הכל												

איכות נמוכה

נסרק