מרחב תכנון מקומי תל-אביב יפו

תסריט לתכנית מפורטת מס' 1094 ב

שינוי מס' 3 לשנת 1985 של ת.ב.ע. 1927 (תיקון 1938) - גדס, תכנית מס' 1094 ושל תכנית בנין עיר מפורטת מס' 465

מחוז : תל-אביב
נפה : תל-אביב יפו
עיר : תל אביב יפו

גושים:	6968	6135
חלקות :	176 — 177	204
שטח התכנית:	1349 מ"ר +	500 מ"ר

בעל הקרקע: עירית תל-אביב יפו

היוזם : ופרויקט מאפו בתי מלון בע"מ

המתכנן : ,פרויקט מאפו בתי מלון בע"מ
משה קלטר אדריכל

לשמור תרשים בוספה התחליפי

מקרא

- גבול התכנית
- גבול הגוש
- גבול החלקות
- מגרש לבית חניה ציבורית
- מגרש מיוחד למלון דירות
- מבנה מוצע במרתפים
- מבנה מוצע בק.קרקע
- מבנה מוצע בק.עליונות
- מבנה מוצע על הגג - מכונות
- הרחבת דרך קימת
- בליטת גגון מעל קומת קרקע
- מספר הדרך
- קו הבנין לתנית הדרך
- רוחב הדרך
- אזור דירות I
- אזור מגורים 2
- מגרש לבנין ציבורי

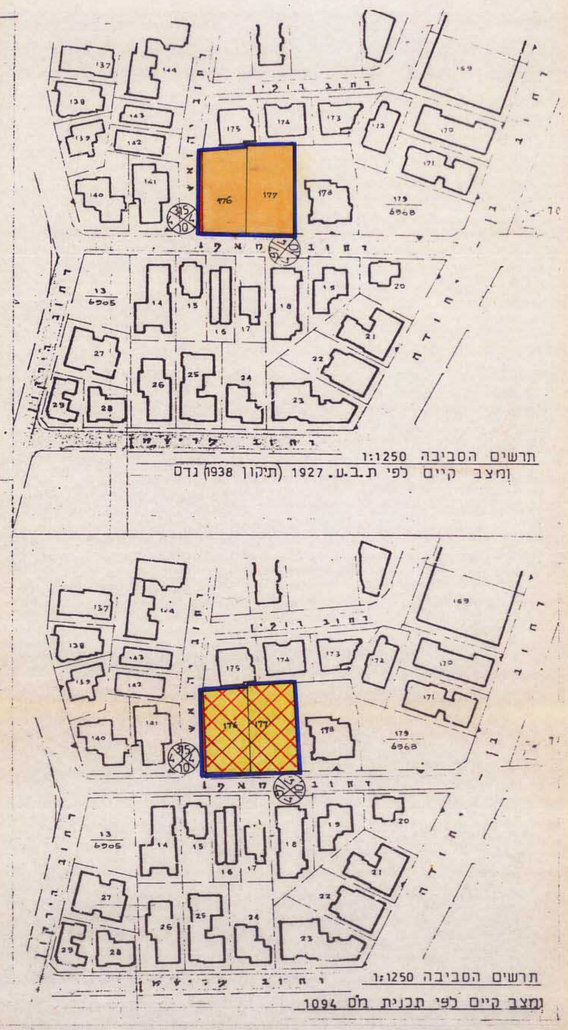

תרשים הסביבה 1:1250
ומצב קיים לפי ת.ב.ע. 1927 (תיקון 1938) גדס

תרשים הסביבה 1:1250
ומצב קיים לפי תכנית מס' 1094

א טבלת שטחים לפי קומות וייעוד

	הקומה	ייעוד השטח והסבר	סה"כ שטח הקומה
	מרתף תחתון	מקלט, ח' מכונות תחתון, מחסנים וחניה.	1300 מ"ר
I	מרתף עליון	כניסות לחניה, חניה, ושרותי המלון הכלליים.	1300 מ"ר
I	קומת קרקע	אולם כניסה, קבלה, הנהלת המלון, טרקלין, ח' אכל, בר ומועדון, אולמות וחניות פנימיות.	504 מ"ר
I	קומה א	יחידות מלון דירות טיפוסיות ומיוחדות + מעברים	537 מ"ר
I	קומה ב	" " " " "	522 מ"ר
I	קומה ג	" " " " "	498 מ"ר
I	קומה ד	" " " " "	446 מ"ר
I	קומה ה	" " " " "	430 מ"ר
I	קומה ו	" " " " "	375 מ"ר
	קומת גג טכנית חלקית	חדרי מכונות מיזוג אויר ומעליות ודלת יציאה לגג.	150 מ"ר
		תוספת שטח עבור חדרי מדרגות 12 X 5 = 60	60 מ"ר
		סה"כ שטחי בניה מוצעים:	3372 מ"ר
		סה"כ שטח המגרש:	1349 מ"ר
		סה"כ אחוזי בניה מוצעים: 250 % = 1349 X	3372 מ"ר

חתימת בעלי הקרקע:

חתימת היוזם:

חתימת המתכנן:

משה קלטר אדריכל
רח' המעשיהם 22 הרצליה
טלפון 052 78918 541238

מדינת ישראל / משרד הפנים
חוק התכנון והבניה תשכ"ה-1965
מחוז תל-אביב
מרחב תכנון מקומי תל-אביב
תוכנית מתאר/מפורטת מס' 1094
הועדה המחוזית בישיבתה מס' 87/ב מיום 16/9/87 החליטה לתת תוקף לתכנית.
מרדכי בהנא
יו"ר הועדה המחוזית
16/9/87 תאריך

1. לא לאשר בקשה והקלות בסעיפי הקשה מלונה שלה ובלי מלונאי.
2. אושר מבי לגמרי בתוקף - ומבוטל לגבי הוראה
3. הוראה חלה - עפ"י הדיון
אורי אילנה קוטלר
מהנדסת תכנון ראשית
אגף התכנון
23.8.87

הועדה המקומית להתכנון ולבניה תל-אביב-יפו
שם התכנית: תבנית מפורטת מס' 1094ב
הוסלמה לתת תוקף (לאחר דיון בהתנגדויות)
תאריך 16.4.86 לפרוטוקול 46 ב' החלטה 5
דו"ר הועדה המחוזית להכנון ו"בנה 2759
ישיבה מס' 2754
תאריך 12.1.87
יו"ר הועדה
10.3.1987 תאריך

לאשר מחוצה לה - ... מבלי מבקרה מעבר הרחקה
מ - 18.8.87
אבי מילר
הרחקת מרחק - בהרחקה

מינהל ההנדסה / אגף תכנון ובינוי
3 -03- 1987
התקבל
מס'

ב פרוט ייעוד השטחים הכלליים

	הנחיות פרוגרמטיות למלון דירות: בהתאם לקריטרונים של משרד התיירות למלון דירות 3 כוכבים בעל 94 חדרים:	בקומת מרתף עליון	בקומת הקרקע	סה"כ
1	אולם כניסה וטרקלין	81 מ"ר	95 מ"ר	95 מ"ר
2	הנהלת המלון ודלפק קבלה	42 מ"ר	47 מ"ר	47 מ"ר
3	חנות המלון	33 מ"ר	33 מ"ר	33 מ"ר
4	בר ומועדון	55 מ"ר	55 מ"ר	55 מ"ר
5	חדר אכל	84 מ"ר	85 מ"ר	85 מ"ר
6	אולם	65 מ"ר	65 מ"ר	65 מ"ר
7	שרותים ציבוריים	18 מ"ר	21 מ"ר	21 מ"ר
8	מלתחות וח' אכל עובדים	51 מ"ר	55 מ"ר	55 מ"ר
9	מטבח ואחסנה	113 מ"ר	125 מ"ר	125 מ"ר
10	מחסנים כללים ואשפה	40 מ"ר	80 מ"ר	80 מ"ר
11	משק בית וכביסה	21 מ"ר	22 מ"ר	22 מ"ר
12	חדרי שרות חדרניות	19 מ"ר	מחולקים בכל הקומות-בתנאל הבטחון	19 מ"ר
13	שטחי מסחר נוספים - מוצעים מעבר לדרישת הפרוגרמה של משרד התיירות		30 מ"ר	30 מ"ר
	סה"כ השטחים הכלליים בקומות התחתונות - מוצע:			732 מ"ר

ג טבלת צרופי החדרים כדירות מלון

בהתאם לקריטריונים של משרד התיירות למלון דירות 3 כוכבים:

A 1/3 מהחדרים - חדר לזוג + שרותים - ללא צרופים
B 1/3 מהחדרים - חדרים רגילים אך ניתנים לצרופים לדירות מלון
C 1/3 מהחדרים - כדירות מלון ואינם מוגבלים בצורתם ובתכנונם

הקומה	מס' החדרים המתוכננים A	מס' החדרים המתוכננים B	מס' החדרים המתוכננים C	סה"כ מספר החדרים בקומה	סה"כ יחידות המלון בקומה
קומה א	5	8	5	18	11
קומה ב	5	8	4 1/2	17 1/2	11
קומה ג	5	8	4	17	11
קומה ד	5	4	6 1/2	15 1/2	11
קומה ה	5	4	5	14	11
קומה ו	5	0	7	12	10
סה"כ	30	32	32	94	65

סה"כ במלון 94 חדרים מתוכננים ב 65 יחידות מלון דירות

ד טבלת דרישות החניה למלון דירות

יעוד השטח	מס' היחידות	יחס החניה	סה"כ מקומות חניה דרושים
מלון דירות 3 כוכבים	94 חדרים	1 : 5	19
שטח מסחרי נוסף	30 מ"ר	1 : 30	1
סה"כ מקומות חניה דרושים			20
סה"כ מקומות חניה לאוטובוסים			2
מקום לפריקה וטעינה מאחור			1

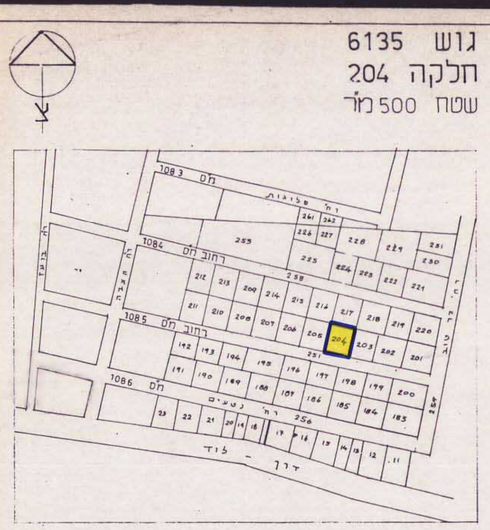

תרשים הסביבה ומצב קיים 1:2500
לפי תכנית בנין עיר מס' 465

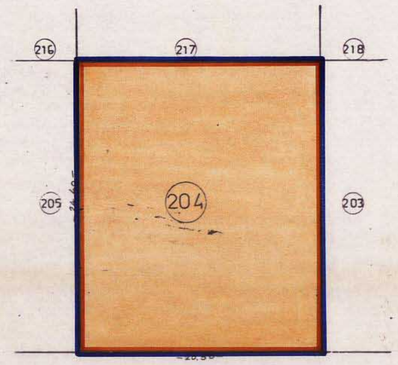

רחוב מס' 1085

תכנית המגרש 1:250
מצב חדש

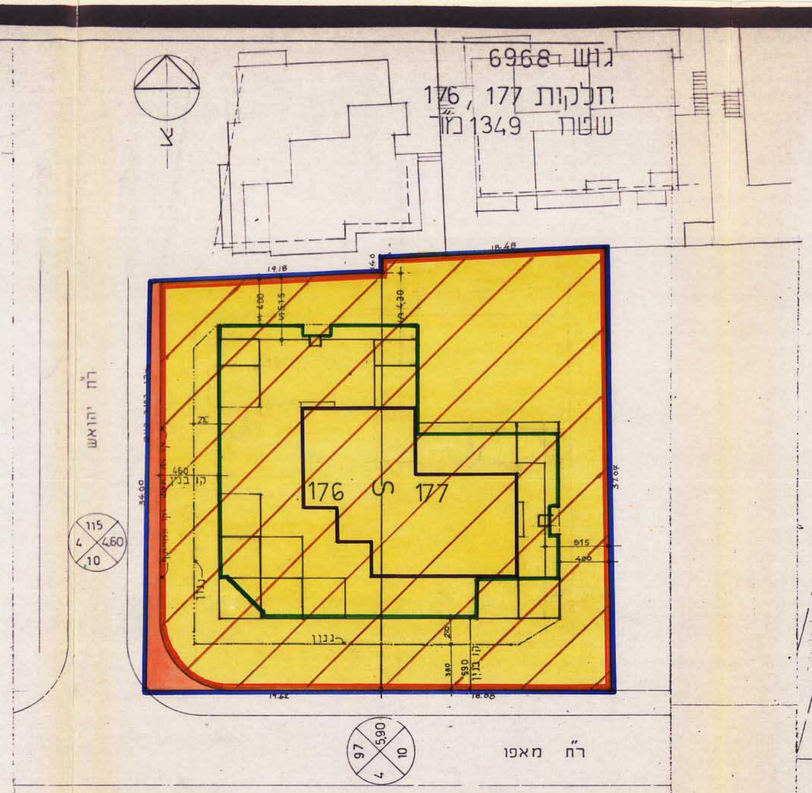

מצב חדש 1:250

ה טבלת שטחי החלקות

מספר החלקה	שטח החלקה
176	666 מ"ר
177	683 מ"ר
סה"כ שטח המגרש למלון	1349 מ"ר