Bir ürün ortaya çıkardığımız kodlar, gerçek bir **IDE(Integrated Development Envirenment)**indirmemiz gereklidir.

Google Colab, Jupyter Notebook daha çok öğrenim aşamasında başlangıçta eğitim amaçlı kullanılır. Gerçek bir proje yapmak ve ürün oluşturmak için **PyCharm, VS Code** gibi IDE platformları tercih edilir.

PyCharm Nasıl Yüklenir?

- Hem ücretli hem ücretsiz versiyonu vardır.
- Google ismini arattığınızda jetbrains.com sitesinden doğrudan indirip yükleme yapabilirsiniz.(veya ilgili sitelerden download edilebilir)
- Professional(ücretli), Community(Ücretsiz) versiyonu bulabilirsiniz.

Not: Öğrenciler için edu uzantılı mailleri kullanarak siteden başvurulduğunda ücretli versiyonunu ücretsiz olarak indirme imkanı bulunmaktadır.

PyCharm Detaylar:

Kurulum sonrası ana ekran:

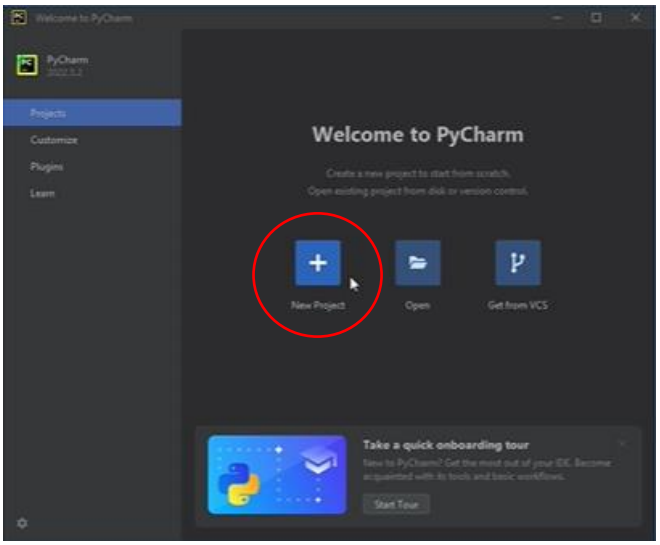

New Project sekmesi seçilir ve açılan pencereden ilgili klasör kayıt yerleri seçilerek ve projeye isim verilerek kayıt oluşturulur.

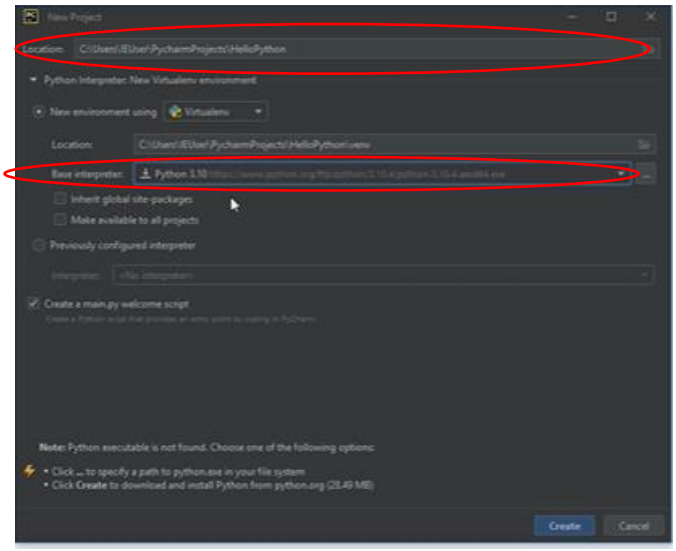

Kayıt sonrası ekrana Python yüklemesi yapıldığı bilgisi gelir.

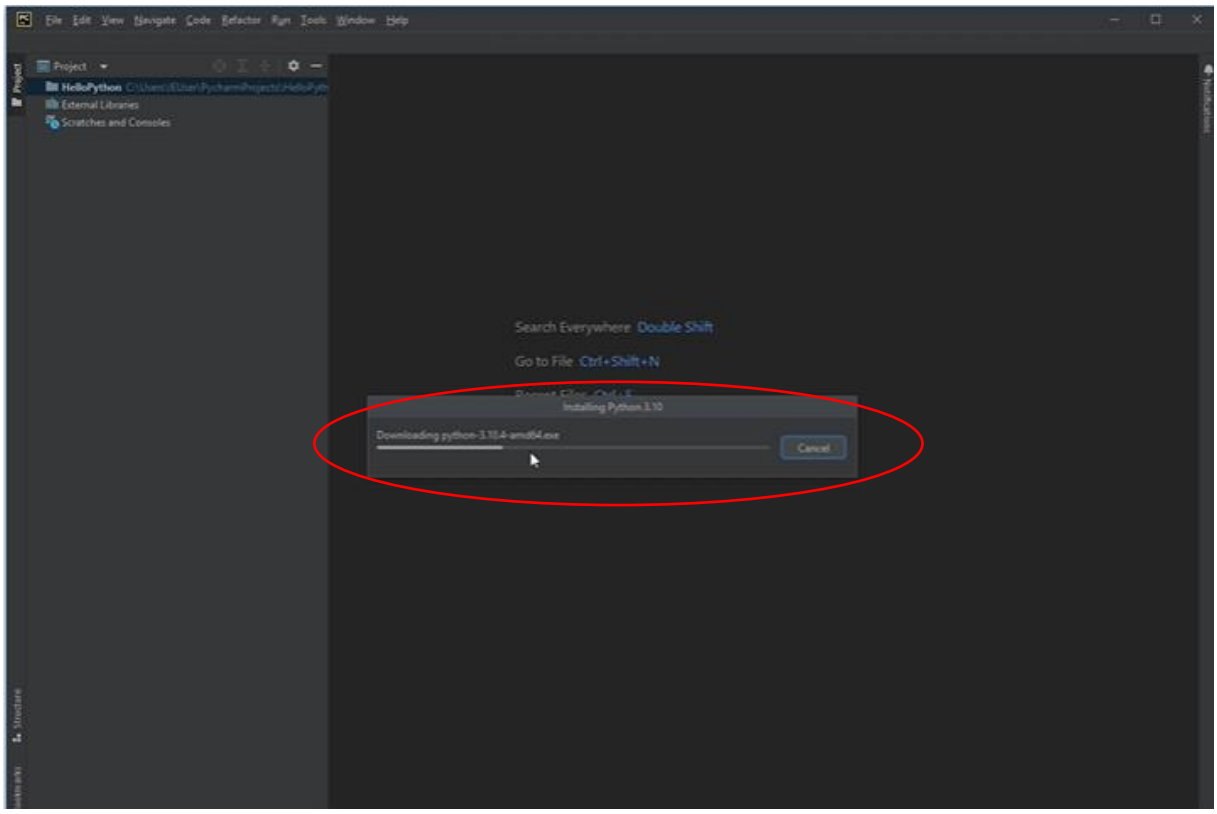

Yükleme sonra ulaştığında bilgisayara kurulum izni istenir.

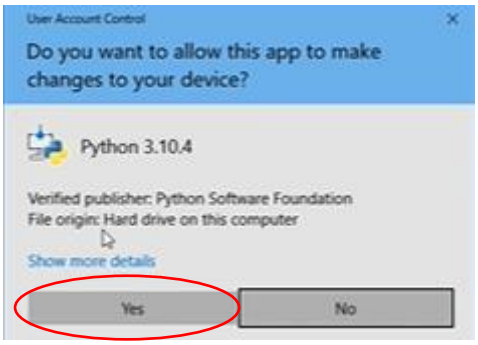

Yes(Evet) seçilerek devam edilir.

Not: Geliştirmelerde problem yaşamamak için bilgisayara PyCharm ile birlikte Python kurulumlarının yapılması gerekir. PyCharm yüklenirken bunu otomatik kendi yapar. Eğer yapmazsa bunu ayrı yüklememiz gereklir.

Not 2: PyCharm için Google'da jetbrains.com sitesi dışında **Anaconda platfomu** içinden aratılıp da yine yükleme yapılabilir. Anacondayı bilgisayara indirip kurduğunuzda içinde Jupyter Notebook, PyCharm, VS Code ve diğer farklı IDE platformlarının da olduğunu görebilirsiniz. İstediğimiz platformu bilgisayara yükleyerek kullanıma başlayabiliriz.

Bilgi:

PyCharm yüklendiğind Windows defender yani savunmasıyla alakalı uyarı mesajı gelebilir:

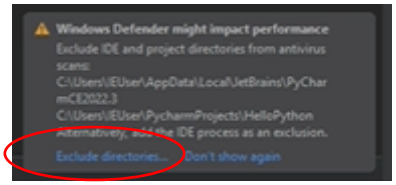

Bunun olmasını engellemek ve PyCharm kullanımına izin verilmesi için exclude kısmı directories.. seçilir.

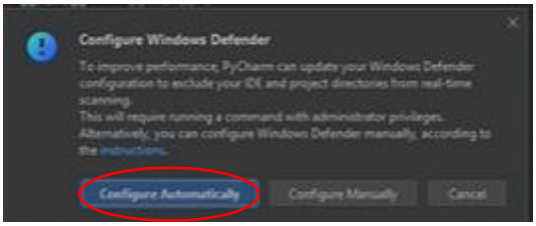

Configure Automotically seçilip,

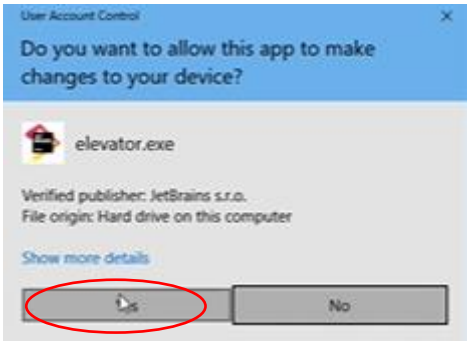

Bilgisayarda değişiklik yapmasına izin verdiğinizde artık Windows Defender PyCharm'ı tanıyacak ve bununla alakalı bir engelleme yapmayacaktır.
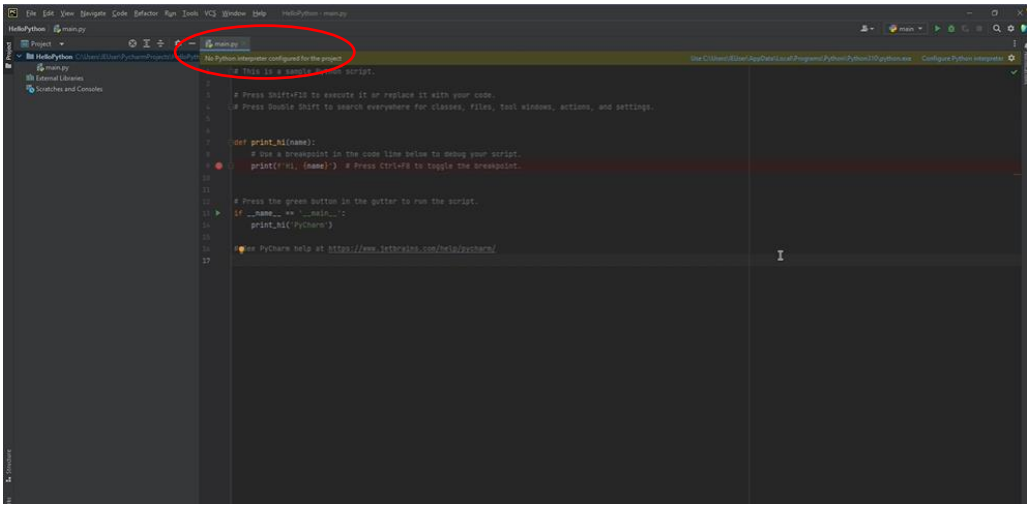
Ve artık main.py uzantılı Python dosyamız açıldı ve PyCharm ortamı geliştirme için kullanıma hazır.