요구사항 3: 상태 기반 UI 표현 + GitHub Actions 연동 CI + Render 연동 CD

목표

상태 값에 따라 색상(Badge)을 구분하여 표시하고, GitHub Actions를 설정하여 CI를 자동화하며, Render와 연동하여 CD를 자동화합니다.

3-A 상태 기반 UI 표현

설명

상태 값에 따라 색상으로 구분하여 UI에 표시해야 합니다.

상세 요구사항

Active / Online	초록
Paused / Standby	파랑
Expired / Error	빨강
Offline	회색

UI 요구사항

- 상태는 Badge 형태로 표시되어야 합니다.
- 색상은 직관적으로 상태를 인식할 수 있어야 합니다.
- Table 및 상세 화면에 동일하게 적용되어야 합니다.

3-B GitHub Actions CI (자동 검증)

설명

GitHub Actions를 사용하여 코드 변경 시 자동으로 검증을 수행해야 합니다.

상세 요구사항

- push request 발생 시 자동 실행
- Python 환경 구성
- 의존성 설치
- 정적 분석 (Syntax Check) 수행
- 서버 실행 후 Health Check 수행
- 주요 API endpoint 검증

워크플로우 파일 생성 (예제 제공)

.github/workflows/ci.yml
(https://github.com/byoung-ho/test_webos_subscribe/blob/main/.github/workflows/ci.yml)

GitHub에서 CI 확인

1. GitHub 리포지토리 → **Actions** 탭 이동
2. 워크플로우 실행 로그 확인
3. 모든 Step이 초록색(통과)인지 확인

3-C. Render 연동

1) https://render.com/ -> Start for free -> 계정 가입 -> Render 로그인

2) New -> Web Services

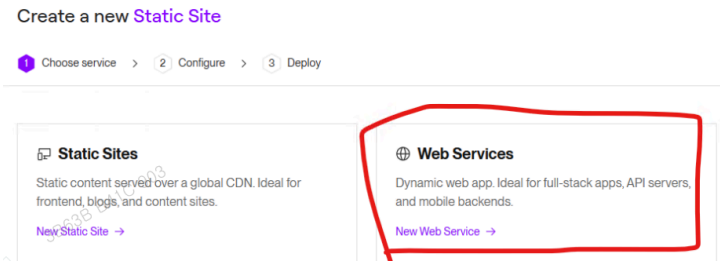

3) GitHub 연결

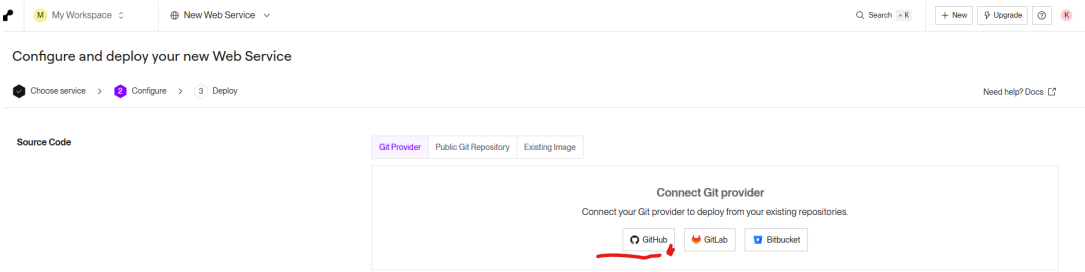

4) (매우 중요!!) Authorized -> Install Render -> Only select repositories -> Select repositories -> 자신이 작업하고 있는 Repository 선택! -> 확인 및 Install

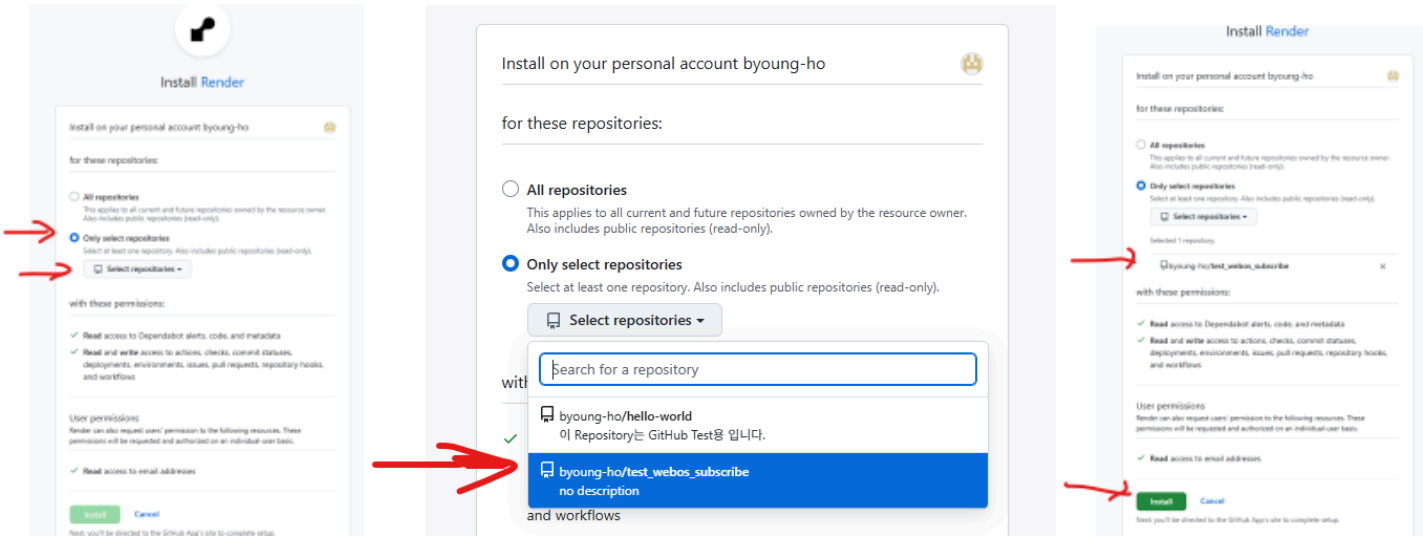

5) Render의 Configure and deploy your new Web Service 에서 GitHub에서 연결한 Repository 선택

6) Configure and deploy your new Web Service 에서 아래와 같이 다른 설정은 그대로이며, 2가지 선택

- Start Command : uvicorn app.main:app --host 0.0.0.0 --port $PORT (여기서 $PORT로 해야함, 8000 이라고 특정 포트 넣으면 안됨!)

- Instance Type : Free 선택

--> 이후 Deploy Web Service 버튼 클릭

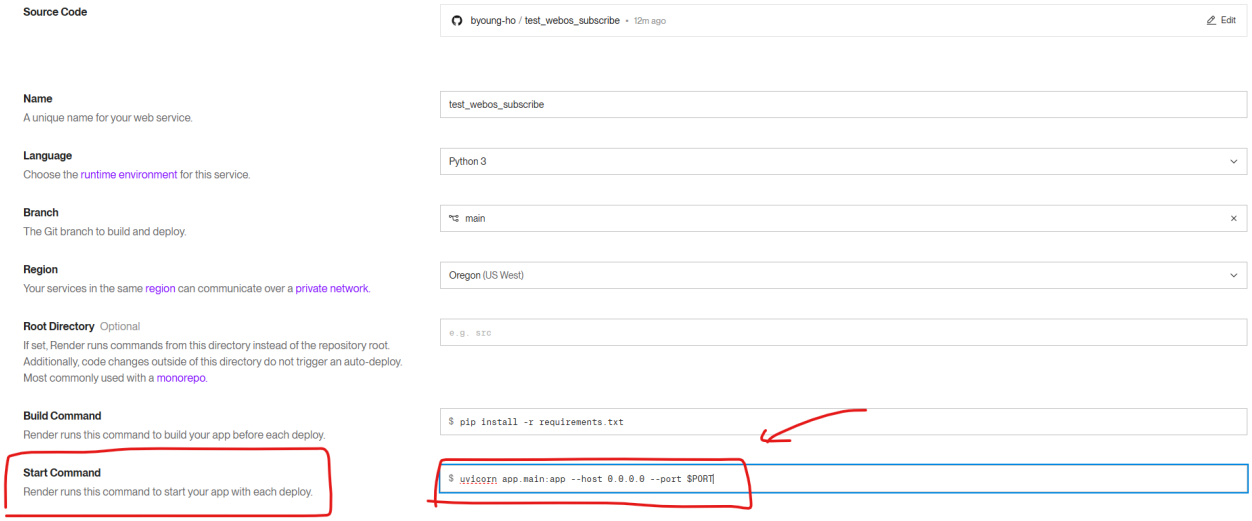

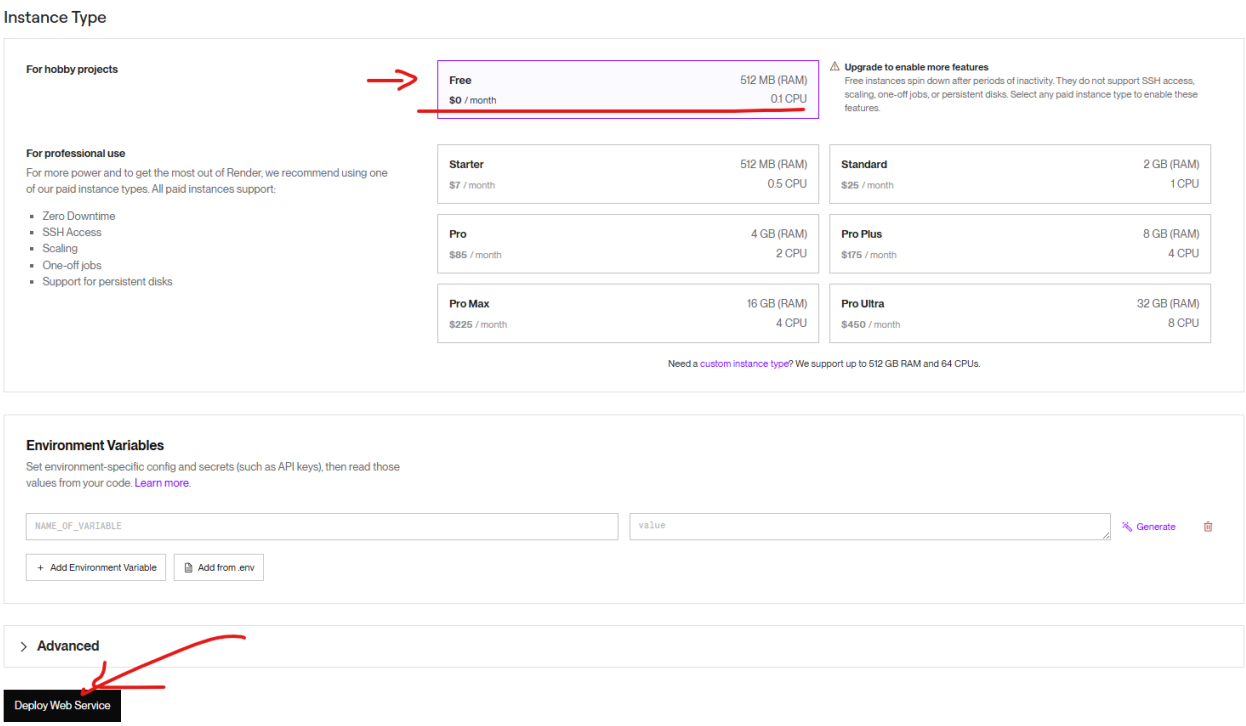

7) 배포 후 연결된 내용 확인

성능에 제한이 있지만.. 지금은 돈 없이도.. 서비스 배포가 가능하다! 시간이 약 3~5분 소요됨을 확인...

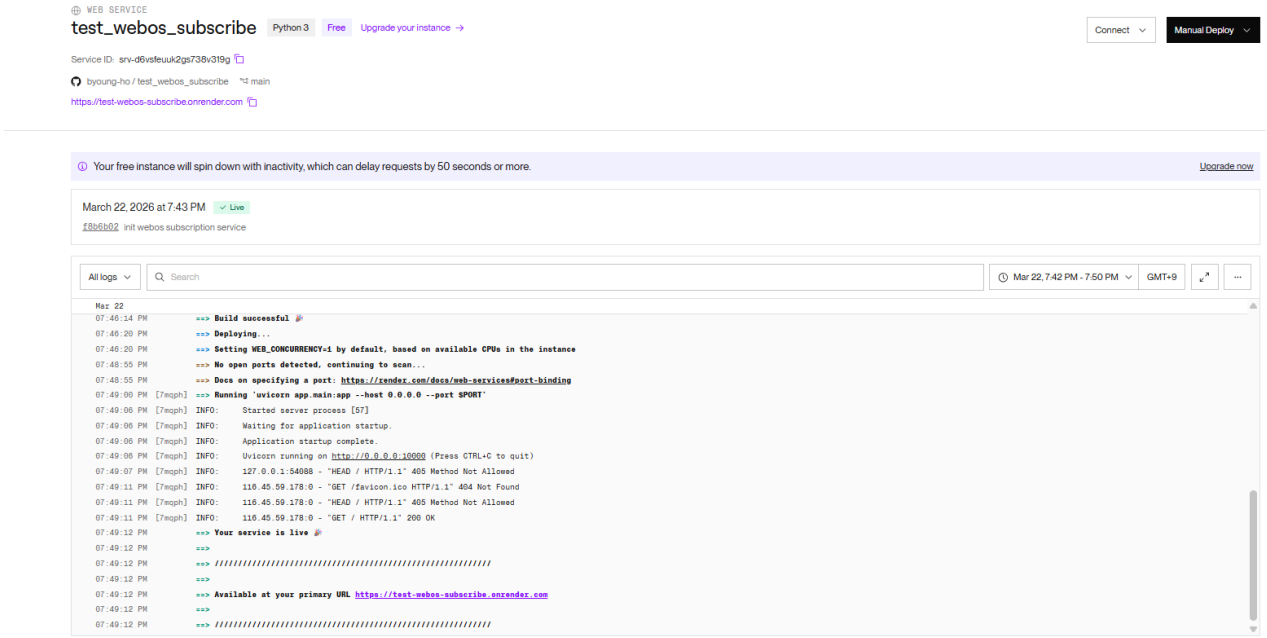
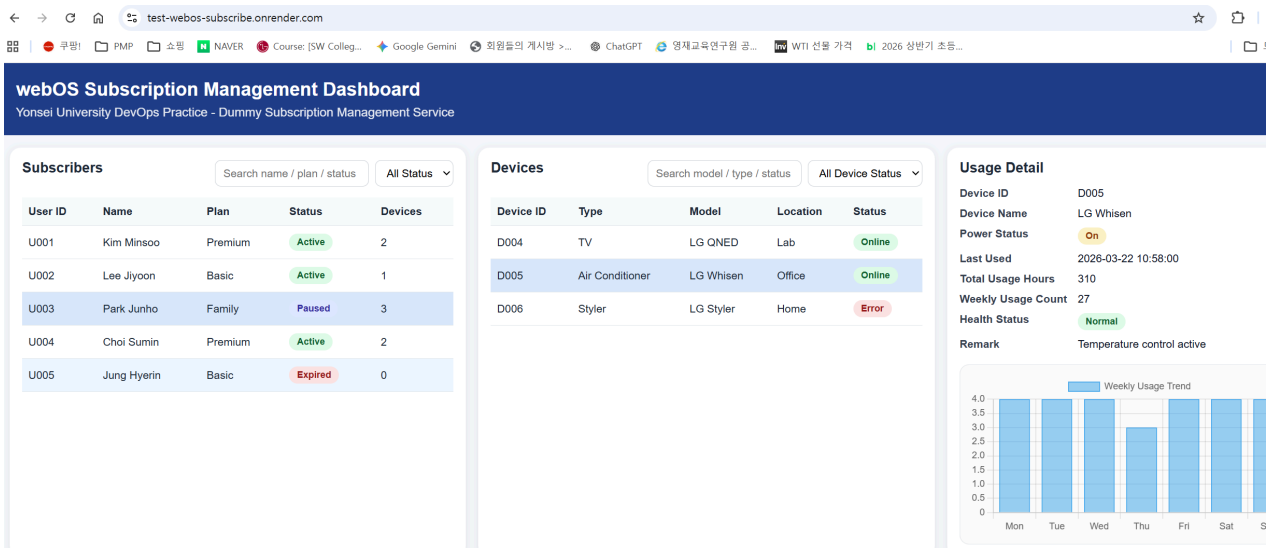
8) Web Service 배포 확인 (with Render)