MANUEL D’UTILISATION

Site www.cagor.ma

Aout 2017

Sommaire

1. L’authentification 3
2. Page d’accueil de back-office 4
3. AJOUTER UN ARTICLE. 5
4. AJOUTER UNE PHOTO. 9
5. AJOUTER UNE VIDEO. 11
6. AJOUTER UNE PAGE. 12

1. L'authentification

L'accès au système de gestion de site (back-office) est sécurisé par un nom d'utilisateur et mot de passe.

Le lien vers le back-office est : www.cagor.ma/new/admcms

Chaque utilisateur possède son propre compte crée par l'administrateur. Une fois l'administrateur crée un compte, le nom d'utilisateur se génère automatiquement sous la forme « nom.prénom et le mot de passe par défaut est « 0000 ». l'utilisateur a le droit de modifier son mot de passe après avoir s'authentifié.

2. Page d'accueil de back-office

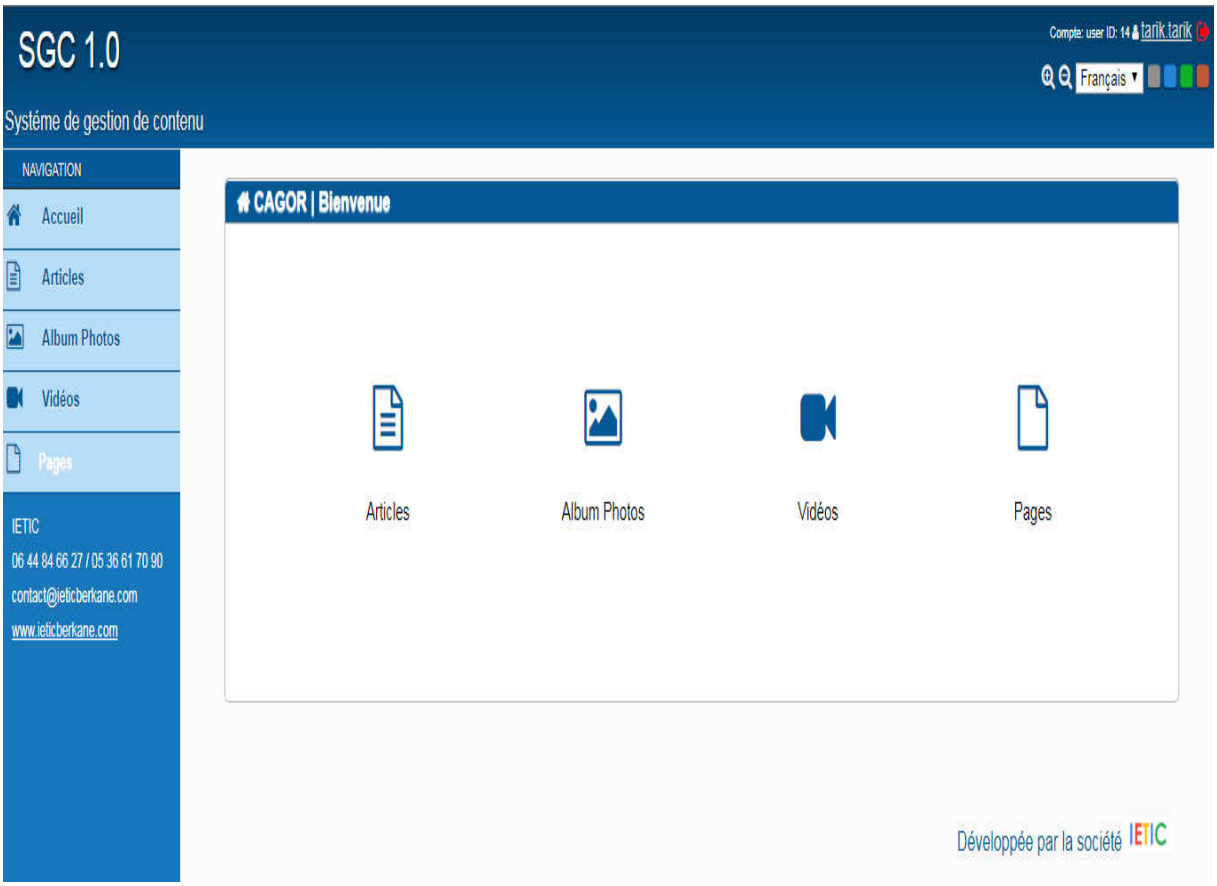

Le lien existe en haut a droite contient le nom et le prénom de l'utilisateur lui permettre de modifier son mot de passe

A coter de ce lien une flèche rouge permet de déconnecter.

L'utilisateur peut aussi changer la taille, la langue et le thème de son compte.

3. AJOUTER UN ARTICLE.

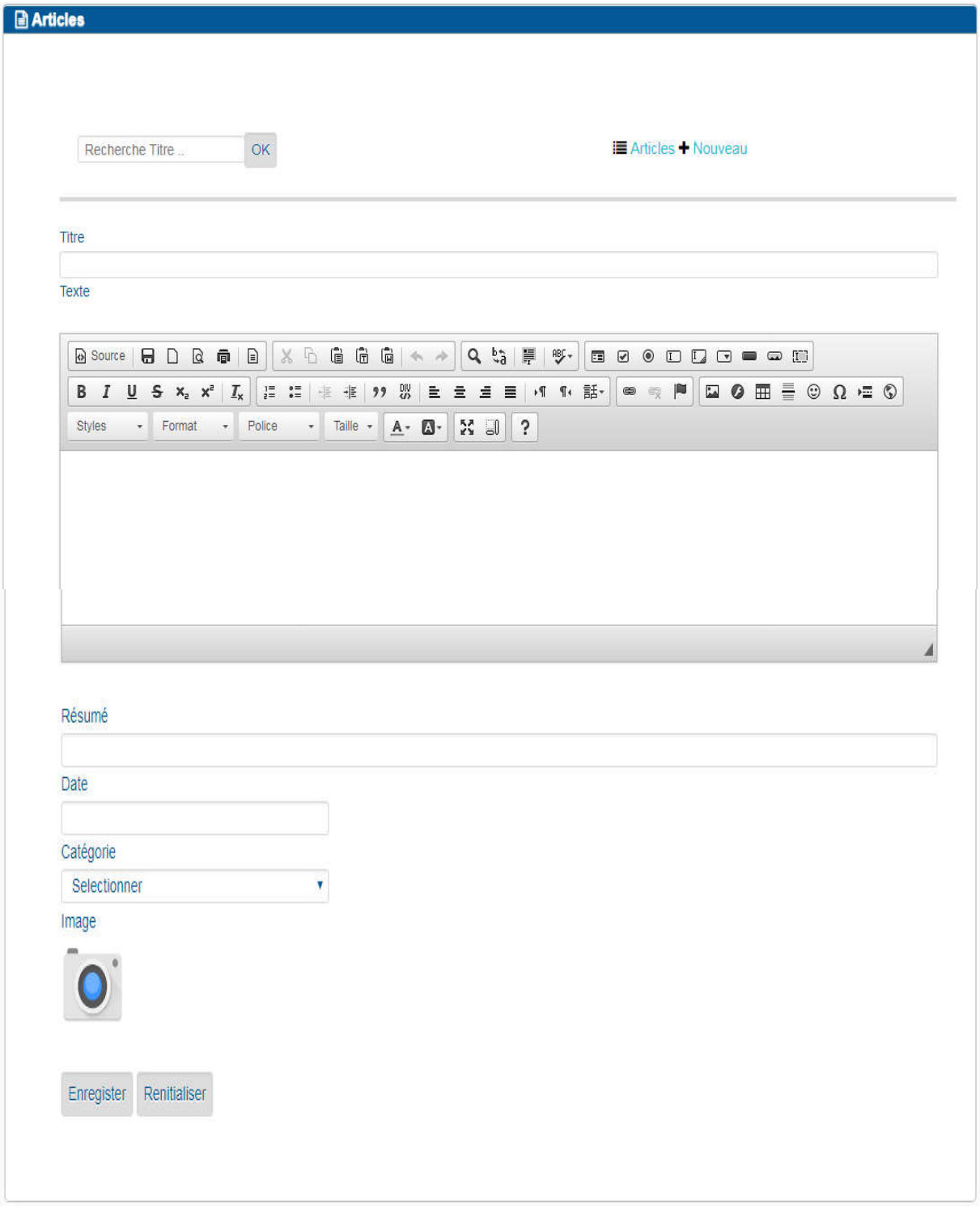

Pour ajouter un article on clique sur « article » dans le menu puis on clique sur Nouveau.

On peux ajouter des photos dans un article en cliquant sur l'icône de photo, une fenêtre s'affiche comme si dessus nous permettre de choisir ou télécharger une photo.

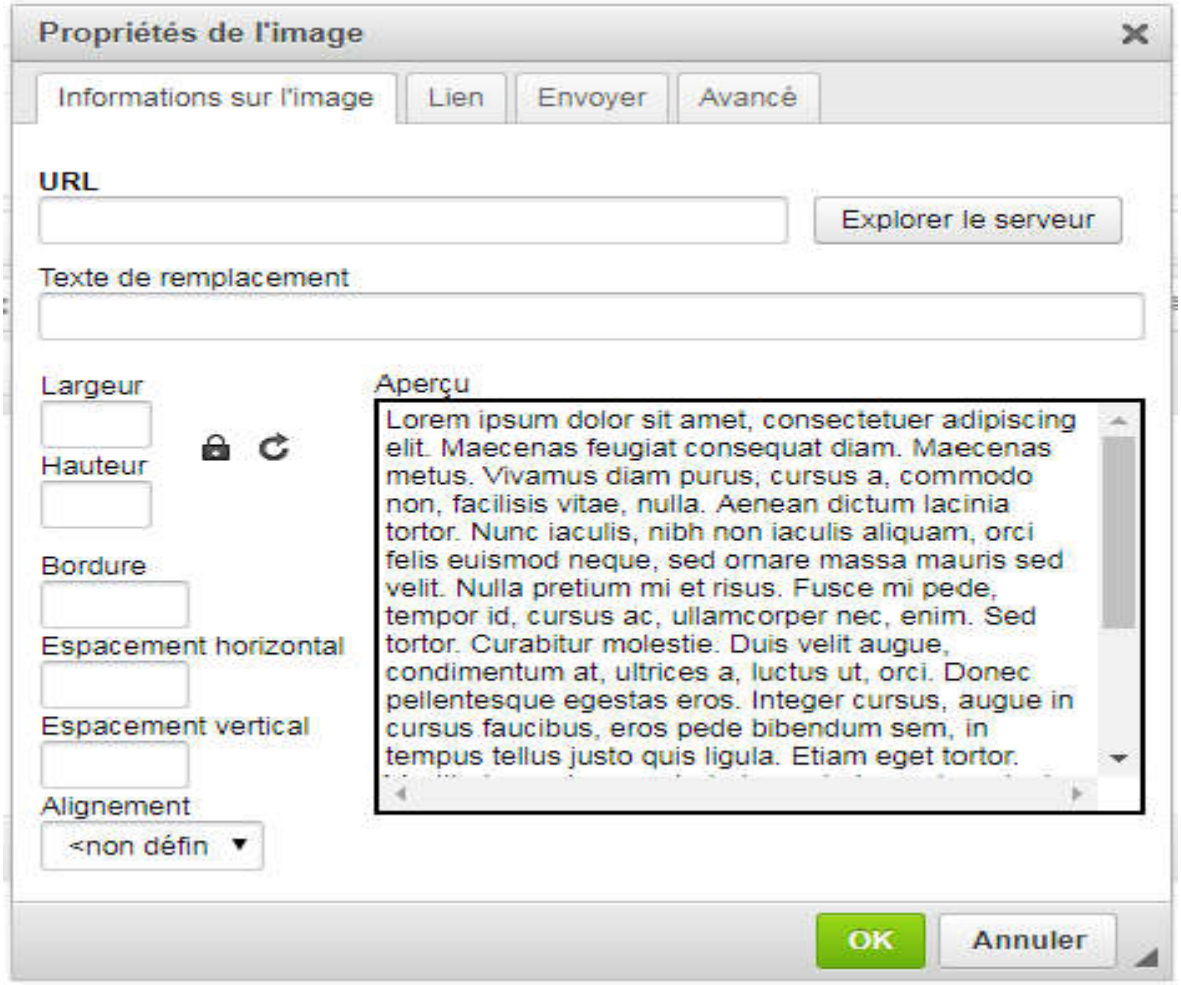

Il ya deux méthodes pour insérer la photo :

La premier méthode on clique sur « Explorer le serveur » la fenêtre suivant sera afficher :

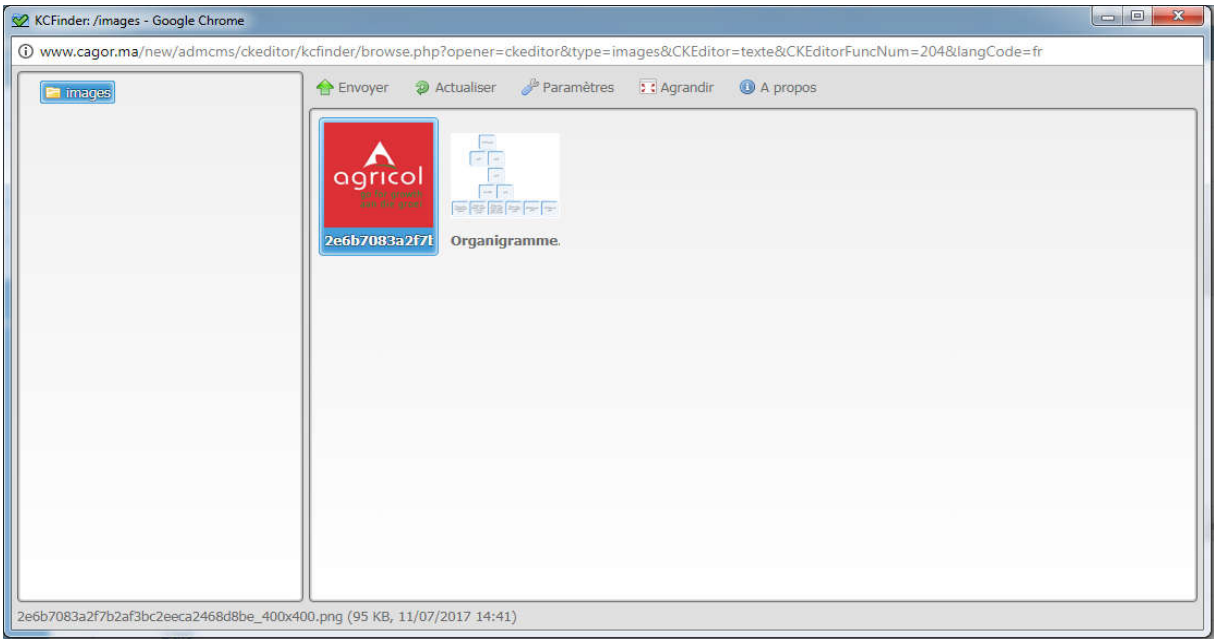

On clique sur « Envoyer » pour parcourir la photo, puis on choisi notre photo, avec un double clique, la photo s'affiche sur la fenêtre précédente et on peut modifier sa taille et ses marges, puis on clique sur « OK » pour l'insérer dans l'article.

La deuxième méthode : on choisi la photo a partir de « File explorer »

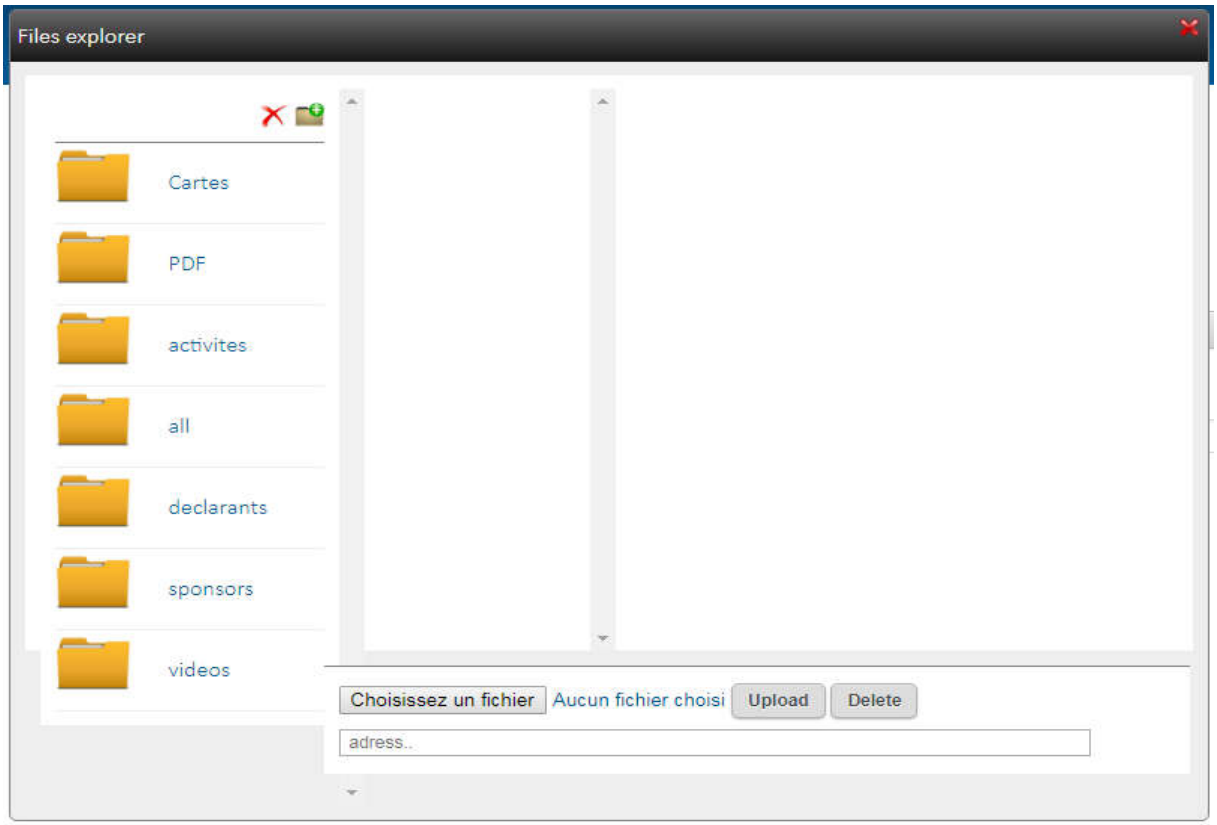

On choisi la photo et on copie son adresse, puis on fait coller dans « url » de la fenêtre suivant :

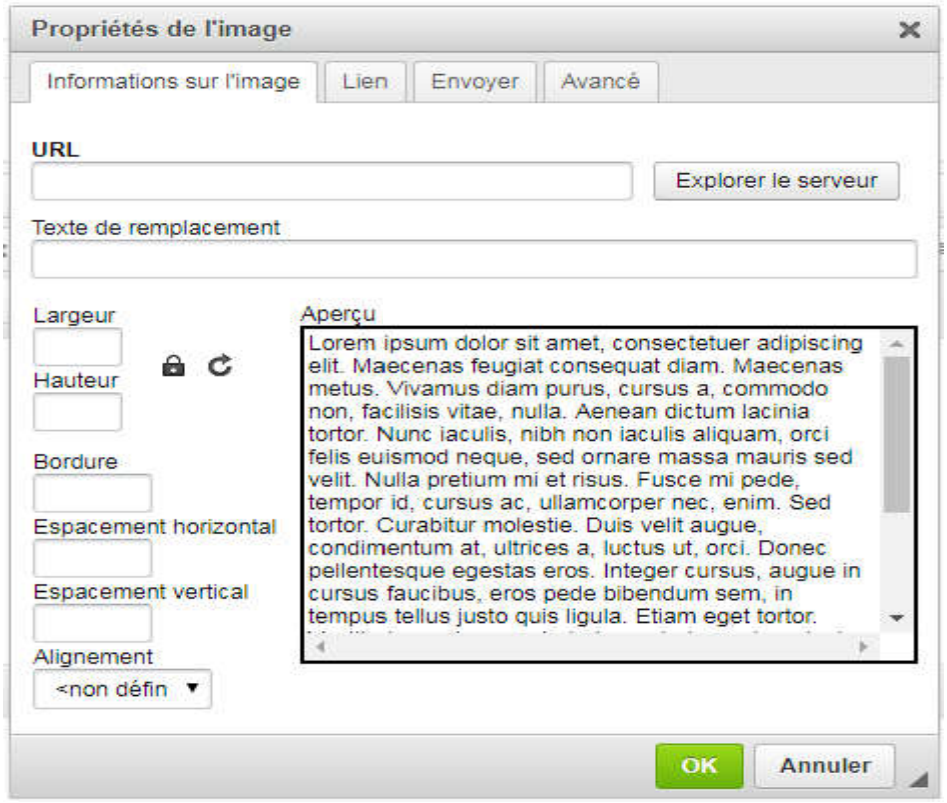
Propriétés de l'image
Informations sur l'image
Lien
Envoyer
Avancé
URL
Explorer le serveur
Texte de remplacement
Largeur
Hauteur
Bordure
Espacement horizontal
Espacement vertical
Alignement
<non défin
Aperçu
Lorem ipsum dolor sit amet, consectetuer adipiscing elit. Maecenas feugiat consequat diam. Maecenas metus. Vivamus diam purus, cursus a, commodo non, facilisis vitae, nulla. Aenean dictum lacinia tortor. Nunc iaculis, nibh non iaculis aliquam, orci felis euismod neque, sed ornare massa mauris sed velit. Nulla pretium mi et risus. Fusce mi pede, tempor id, cursus ac, ullamcorper nec, enim. Sed tortor. Curabitur molestie. Duis velit augue, condimentum at, ultrices a, luctus ut, orci. Donec pellentesque egestas eros. Integer cursus, augue in cursus faucibus, eros pede bibendum sem, in tempus tellus justo quis ligula. Etiam eget tortor.
OK
Annuler

4. AJOUTER UNE PHOTO.

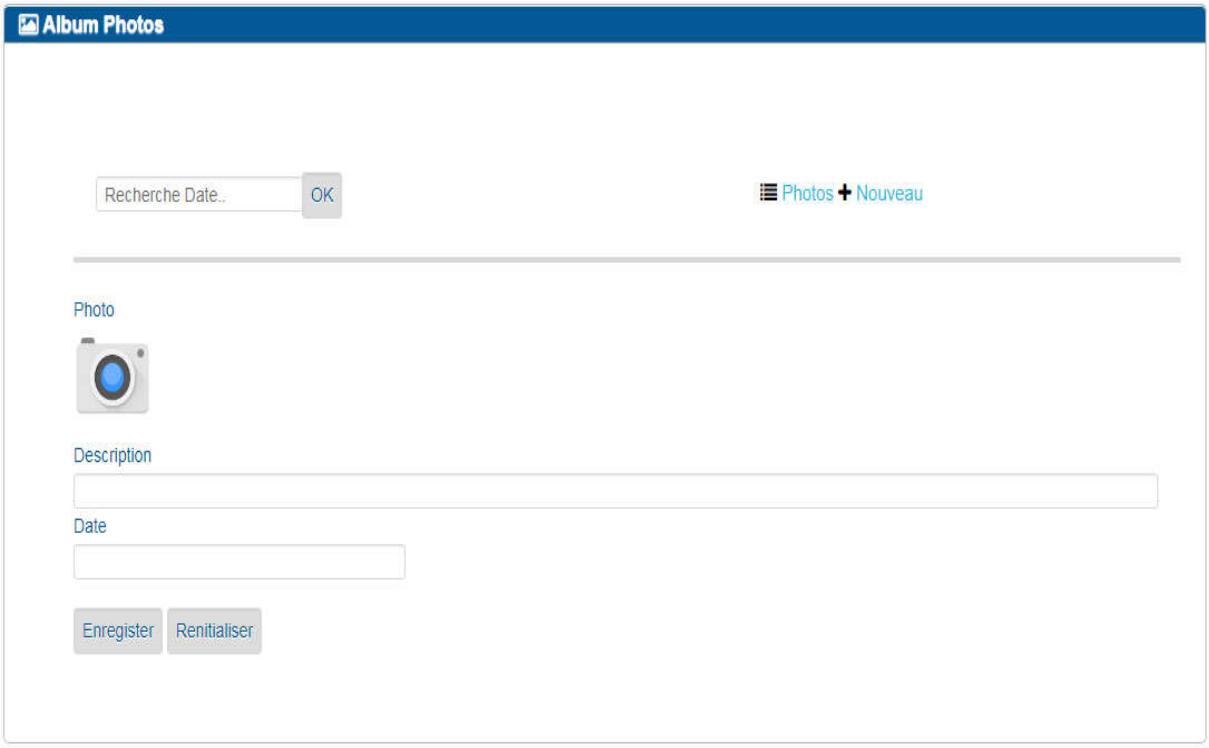

On clique sur le menu « photo » la fenêtre suivante s'affiche :

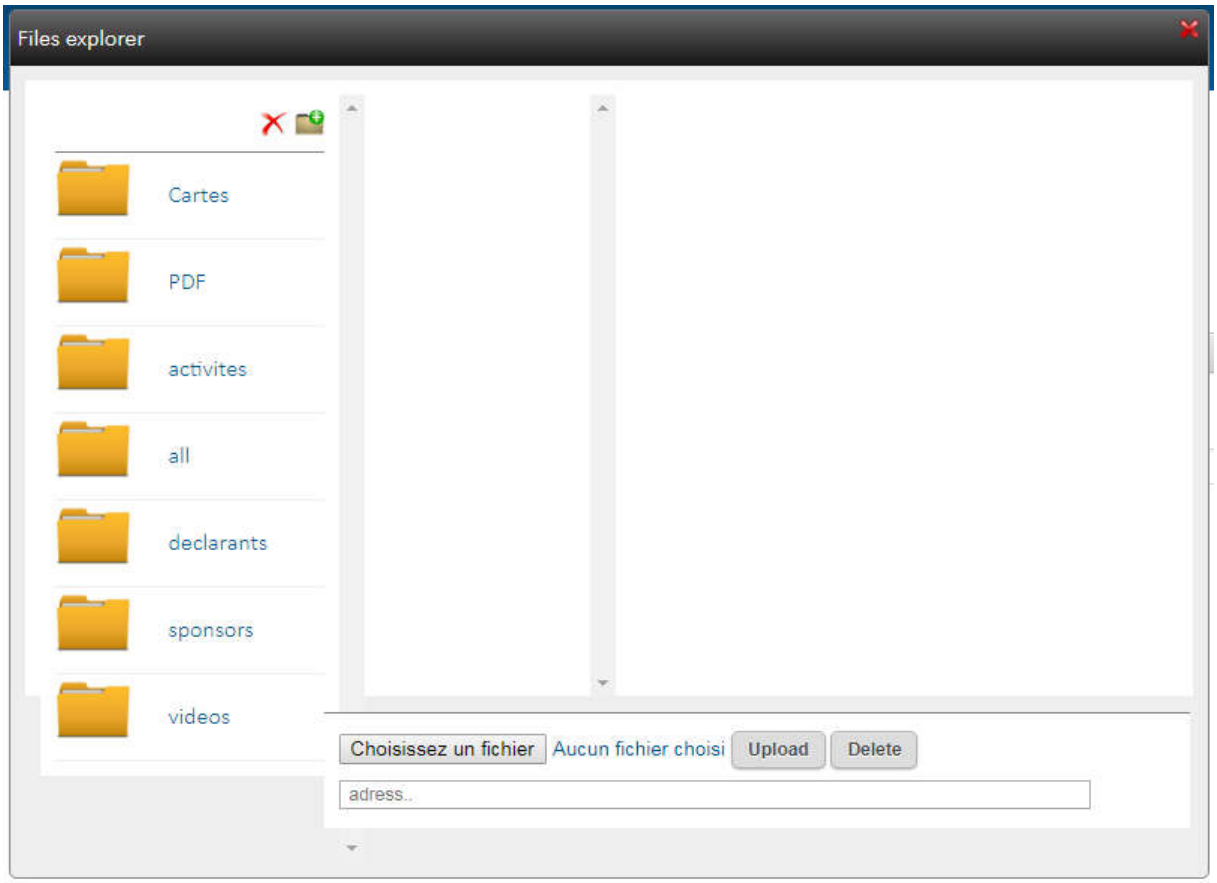

On clique sur « Choisissez un fichier » et on choisi notre photo, puis on clique sur « Upload »

La photo sera téléchargée et avec une double clique la photo sera insérée.

5. AJOUTER UNE VIDEO.

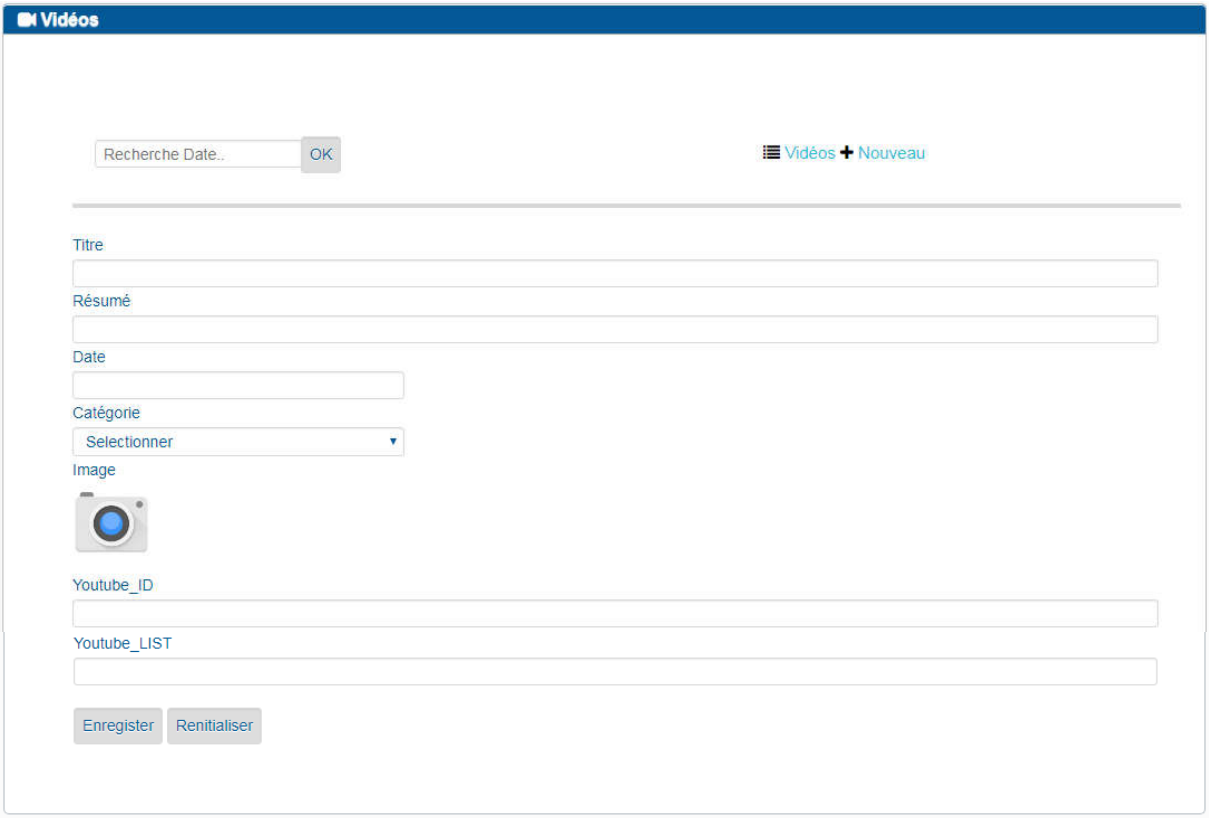

Le champ le plus important pour insérer une vidéo est « Youtud_ID ». la valeur inséré dans ce champ existe dans l'adreese d'un vidéo sur youtube.

Par exemple : https://www.youtube.com/watch?v=SVk2npYD3YY

Tu copie la valeur suivante : « SVk2npYD3YY » et tu la colle dans « Youtud_ID ».

Et pour le champ « Youtud_LIST » on peut le trouver dans certains adrese comme ci dessous :

https://www.youtube.com/watch?v=bBJG3UbD17Q&list=RDbBJG3UbD17Q#t=1

On fait copier la valeur suivante : « RDbBJG3UbD17Q#t=1» et on la colle dans « Youtud_LIST ».

6. AJOUTER UNE PAGE.

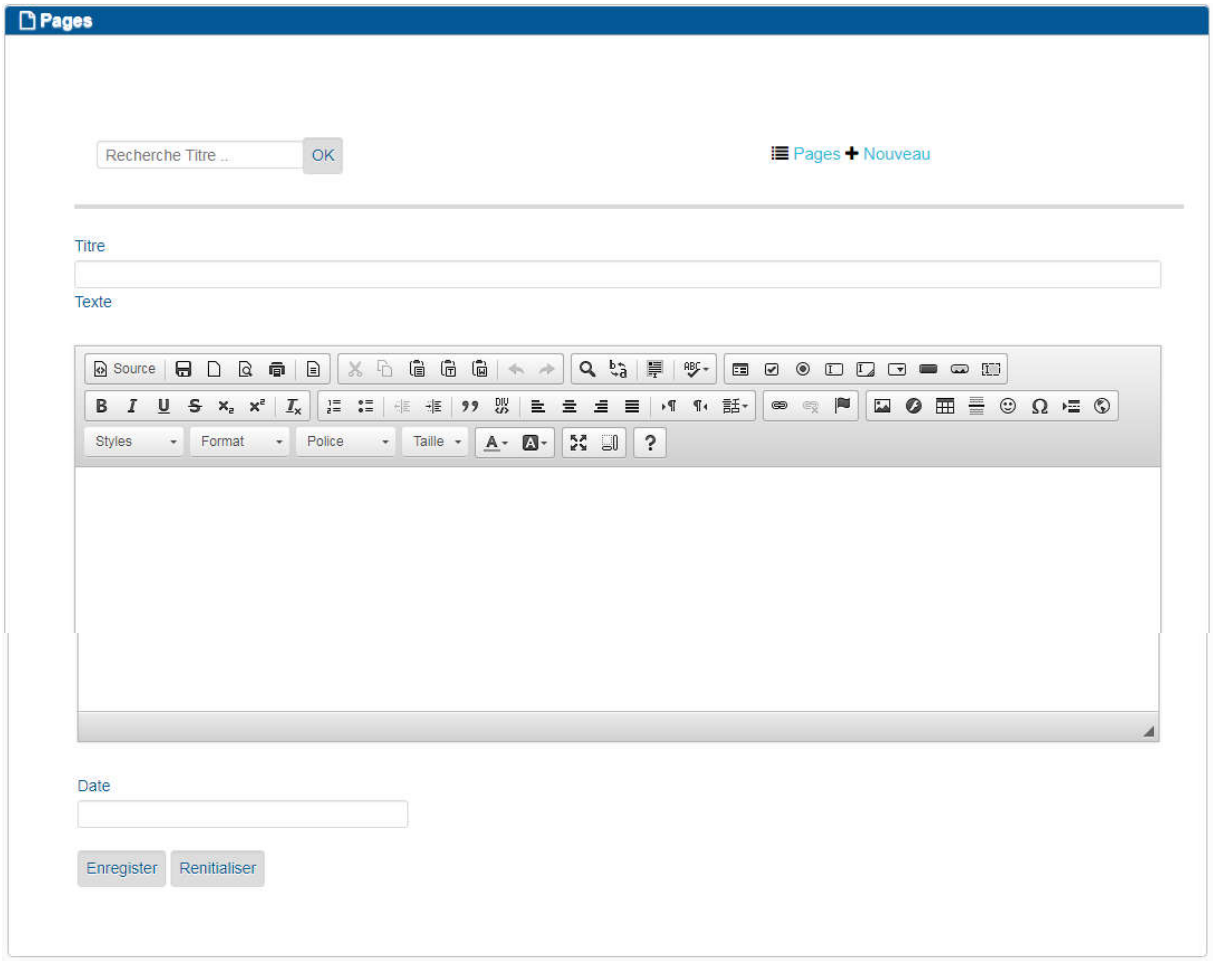

Les mêmes remarques existe dans la partie ajouter un article