CENTRO DE VISTORIA VEICULAR

ARAXA

LAUDO CAUTELAR PREMIUM UTILITARIO FECHADO

GAB6E83

VEÍCULO 100%
CENTRO DE VISTORIA VEICULAR
ARAXA
34 99260-7570
VISTORIADO

AO FAZER UMA VISTORIA SEMPRE EXIJA
O SELO CENTRO DE VISTORIA ARAXÁ

EMPRESA
ISO 9001
CERTIFICADA

LAUDO CAUTELAR PREMIUM UTILITAR FECHADO

CENTRO DE VISTORIA VEICULAR ARAXA

Jeep

		Placa: **GAB6E83**	Cor: **BRANCA**	Ano de fabricação: **2021**	Data da vistoria: **31/03/2026**
		UF: **MG**	Capacidade:	Ano do modelo: **2022**	Fabricante: **JEEP**
Modelo: **COMPASS SERIE S TF**	Combustível: **ALCOOL/GASOLINA**	Km: **118993**	Renavam: **01268885948**	Câmbio:	Motor: **463485690029688**
Chassi: **9886751CRNKK88684**	Vistoriador: **ELVIS GERALDO DOS REIS**			Unidade: **ARAXA**	

Dados do solicitante:
THIAGO RIBEIRO BERNINI - 088.138.726-66

Dados do proprietário:
THIAGO RIBEIRO BERNINI - 088.138.726-66

Conclusão gráfica

Consultas (16 itens verificados)

- Outros Estados
- Cred Bdv Ii (Bin)
- Cred Agregados
- Cred Parecer Tec.
- Cred Infrações
- Renainf
- Cred Hist Rf

Frente

Traseira

LAUDO CAUTELAR PREMIUM UTILITAR FECHADO

CENTRO DE VISTORIA VEICULAR ARAXA

Condição e Numeração do Chassi

N° do chassi (Base Nacional BIN)
9886751CRNKK88684

N° do chassi (Veículo)
9886751CRNKK88684

- **Chassi**- Gravação sem vestígios aparentes de adulteração e dentro dos padrões do fabricante.

Condição e Numeração do Motor

N° do motor (Base Nacional BIN)
463485690029688

N° do motor (Veículo)
463485690029688

- **Motor**- Gravação sem vestígios aparentes de procedimento de adulteração.
  - O número do motor encontrava-se regularizado junto ao Órgão de Trânsito conforme CRLV apresentado.
  - Numeração é a mesma que consta registrada nos bancos de dados dos órgãos competentes (BIN).

LAUDO CAUTELAR PREMIUM UTILITAR FECHADO

CENTRO DE VISTORIA VEICULAR ARAXA

(ETA) CONDIÇÃO DAS ETIQUETAS DE IDENTIFICAÇÃO DO CHASSI

ETIQUETA DO COMPARTIMENTO DO MOTOR
Original/Dentro dos padrões do fabricante.

(VIS) CONDIÇÃO DA GRAVAÇÃO DO CHASSI NOS VIDROS

VIDRO PORTA TRASEIRA ESQUERDA
Original/Dentro dos padrões do fabricante.

VIDRO DIANTEIRO (PARA-BRISA)
Original/Dentro dos padrões do fabricante.

VIDRO PORTA TRASEIRA DIREITA
Original/Dentro dos padrões do fabricante.

VIDRO PORTA DIANTEIRA DIREITA
Original/Dentro dos padrões do fabricante.

VIDRO PORTA DIANTEIRA ESQUERDA
Original/Dentro dos padrões do fabricante.

ACESSÓRIOS / ITENS OBRIGATÓRIOS

CHAVE DE RODA
Em perfeitas condições

TRIÂNGULO
Em perfeitas condições

MACACO
Em perfeitas condições

CÂMERA DE RÉ ESTACIONAMENTO
Em perfeitas condições

ESTADO DOS PNEUS

PNEU TRASEIRO ESQUERDO
Pneu encontra dentro dos padrões vigentes

PNEU DIANTEIRO ESQUERDO
Pneu encontra dentro dos padrões vigentes

PNEU DO ESTEPE
Pneu encontra dentro dos padrões vigentes

PNEU DIANTEIRO DIREITO
Pneu encontra dentro dos padrões vigentes

PNEU TRASEIRO DIREITO
Pneu encontra dentro dos padrões vigentes

ITENS A VISTORIAR - VEÍCULOS LEVES

RETROVISOR INTERNO
EM PERFEITAS CONDICOES

ANÁLISE DAS CONDIÇÕES DO PARA-BRISA
EM FUNCIONAMENTO

LAVADOR E LIMPADOR DE PÁRA-BRISA
EM PERFEITAS CONDICOES

CINTOS DE SEGURANÇA
EM PERFEITAS CONDICOES

BUZINA
EM FUNCIONAMENTO

ESPELHO RETROVISOR
EM PERFEITAS CONDICOES

ENCOSTO DE CABEÇA OBRIGATÓRIO A PARTIR DE 01/01/1999
EM PERFEITAS CONDICOES

LAUDO CAUTELAR PREMIUM UTILITAR FECHADO

CENTRO DE VISTORIA VEICULAR ARAXA

ITENS A VISTORIAR - ITENS IMPRESCINDÍVEIS DURANTE VISTORIA SINAIS IDENTIFICADORES

PLACA DIANTEIRA
EM PERFEITAS CONDICOES

PLACA TRASEIRA
EM PERFEITAS CONDICOES

PLAQUETA DO ANO DE FABRICAÇÃO
EM PERFEITAS CONDICOES

SISTEMA ELETRICO E ILUMINAÇÃO

FARÓIS DE RODAGEM DIURNA
Presente e funcional ,conforme a legislação vigente

FARÓIS DE LONGO ALCANCE
Presente e funcional ,conforme a legislação vigente

LANTERNAS INDICADORAS DE POSIÇÃO
Presente e funcional ,conforme a legislação vigente

LANTERNAS INDICADORAS DE DIREÇÃO(SETAS)
Presente e funcional ,conforme a legislação vigente

LUZES DE FREIO
Presente e funcional ,conforme a legislação vigente

FARÓIS AUXILIARES
Presente e funcional ,conforme a legislação vigente

FARÓIS PRINCIPAIS
Presente e funcional ,conforme a legislação vigente

LUZES DE MARCHA RÉ
Presente e funcional ,conforme a legislação vigente

FAROLETES
Presente e funcional ,conforme a legislação vigente

LUZES DE PISCA ALERTA
Presente e funcional ,conforme a legislação vigente

INTERIOR - AVARIAS

FORRO PORTA FR. DR.
EM PERFEITAS CONDICOES

FORRO PORTA FR. ESQ.
EM PERFEITAS CONDICOES

FORRO PORTA TR. DR.
EM PERFEITAS CONDICOES

FORRO PORTA TR. ESQ.
EM PERFEITAS CONDICOES

LUZ FRONTAL DO TETO
EM PERFEITAS CONDICOES

LUZ TRASEIRA DO TETO
EM PERFEITAS CONDICOES

BANCO DO CONDUTOR
EM PERFEITAS CONDICOES

BANCO PASSAGEIRO DIANTEIRO
EM PERFEITAS CONDICOES

BANCO TRASEIRO LADO DIREITO
EM PERFEITAS CONDICOES

BANCO TRASEIRO LADO ESQUERDO
EM PERFEITAS CONDICOES

VOLANTE E PEDAIS - CERTIFICADO

PEDAL DO ACELERADOR (ACIONAMENTO)
EM PERFEITAS CONDICOES

PEDAL DO FREIO (ACIONAMENTO)
EM PERFEITAS CONDICOES

FREIO DE ESTACIONAMENTO (ACIONAMENTO)
EM PERFEITAS CONDICOES

OBSERVAÇÕES

ESTE LAUDO É UM LAUDO SIMPLES QUE NÃO CONTEMPLA ANÁLISE DE ESTRUTURA E NEM ANÁLISE DE PINTURA, A PEDIDO DO PROPRIETÁRIO. NO LAUDO NÃO CONSTA CROQUI DE PINTURA E NEM ESTRUTURA, SOMENTE ANÁLISE SIMPLES DOS ITENS APRESENTADOS.

Fotos Principais

CRLV

Hodômetro

LAUDO CAUTELAR PREMIUM UTILITAR FECHADO

CENTRO DE VISTORIA VEICULAR ARAXA

Fotos

LATERAL FRENTE DIREITA

LATERAL FRENTE ESQUERDA

LATERAL TRASEIRA DIREITA

LATERAL TRASEIRA ESQUERDA

ETIQUETA DO CHASSI BATENTE DA PORTA

Placa

LAUDO CAUTELAR PREMIUM UTILITAR FECHADO

CENTRO DE VISTORIA VEICULAR ARAXA

Fotos

QR CODE PLACA DIANTEIRA

VIO QR CODE PLACA DIANTEIRA

PLACA TRASEIRA

QR CODE PLACA TRASEIRA

VIO QR CODE PLACA TRASEIRA

PARA-BRISA

Fotos

RETROVISOR DIREITO

CAIXA DE AR LADO DIREITO

RETROVISOR ESQUERDO

CAIXA E AR LADO ESQUERDO

CAPO EXTERNO

TETO EXTERNO

Fotos

PAINEL REVESTIMENTO PORTA DIANTEIRA ESQUERDA

PAINEL REVESTIMENTO PORTA TRASEIRA ESQUERDA

PAINEL REVESTIMENTO PORTA DIANTEIRA DIREITA

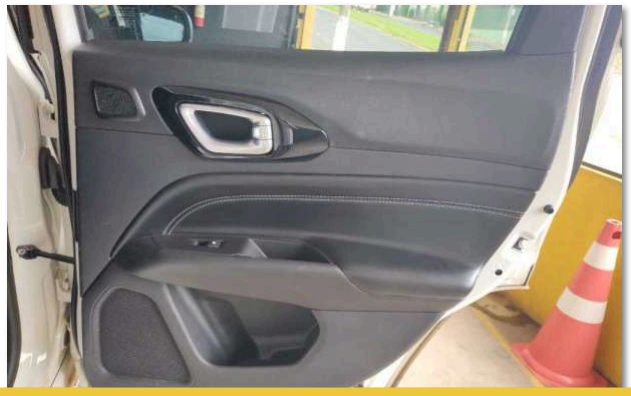

PAINEL REVESTIMENTO PORTA TRASEIRA DIREITA

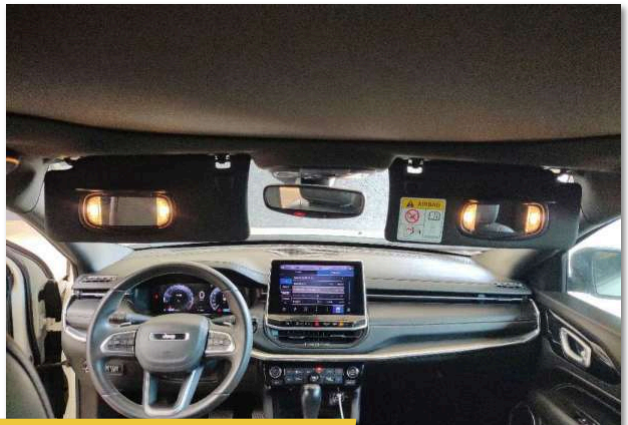

CONJUNTO QUEBRA-SOL

VOLANTE

Fotos

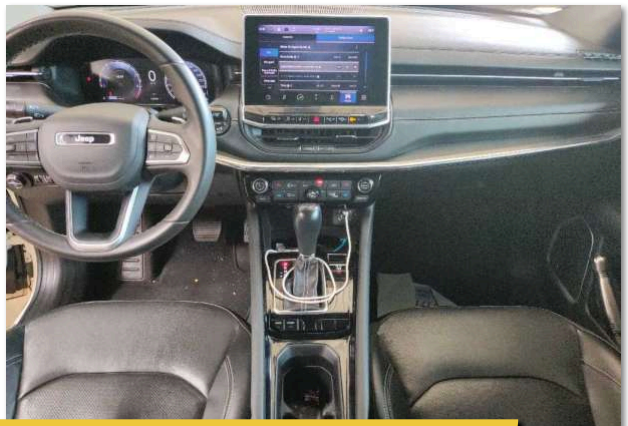

CAMBIO E SUA ESTRUTURA INTERNA

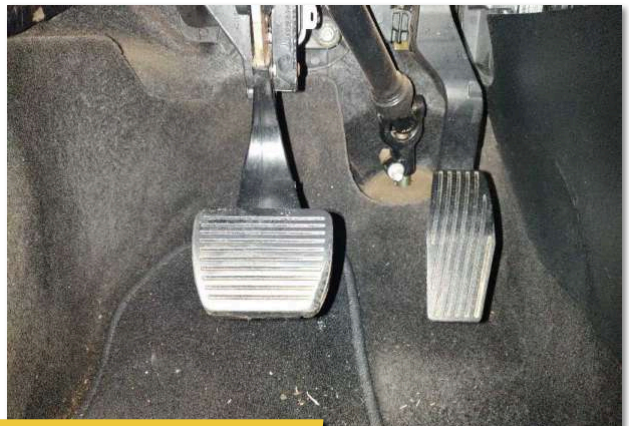

CONJUNTO DE PEDAIS

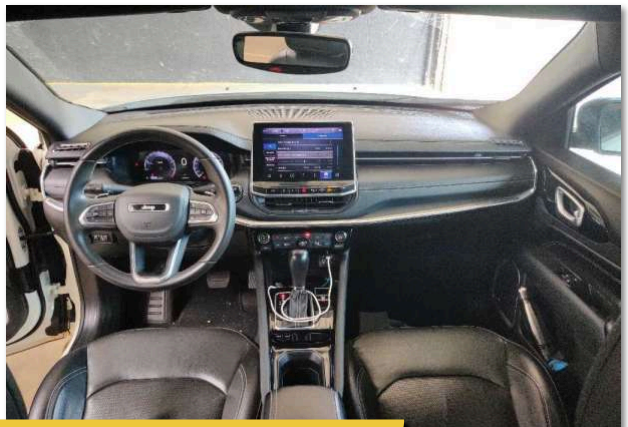

PAINEL INTERNO COMPLETO

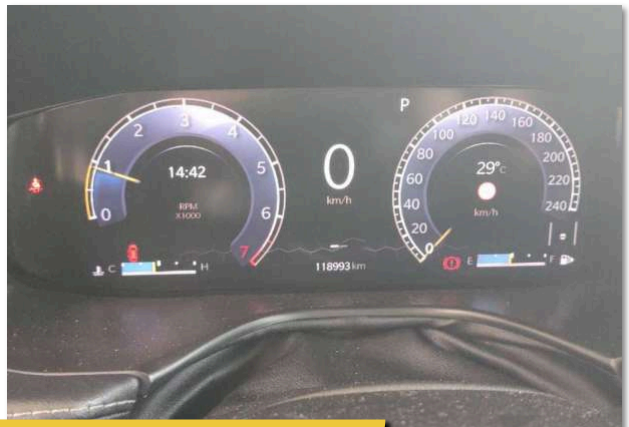

PAINEL DE INSTRUMENTOS

BANCOS DIANTEIROS

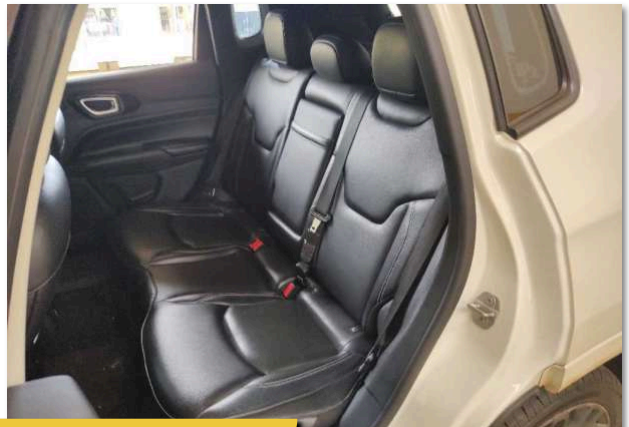

BANCOS TRASEIROS

LAUDO CAUTELAR PREMIUM UTILITAR FECHADO

CENTRO DE VISTORIA VEICULAR ARAXA

Fotos

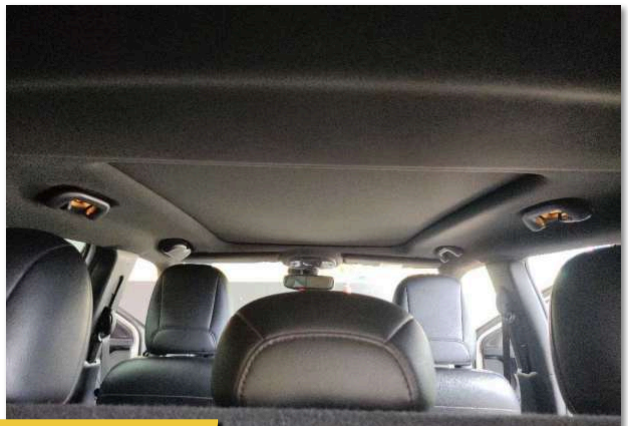

TETO INTERNO

PLAQUETA ANO DE FABRICAÇÃO

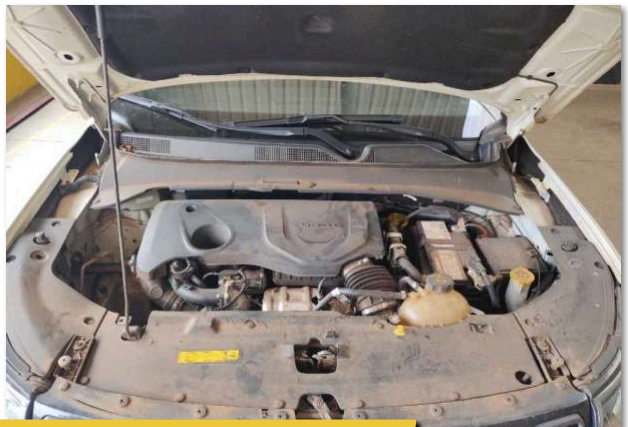

COMPARTIMENTO DO MOTOR

VIS GRAVAÇÃO NOS VIDROS

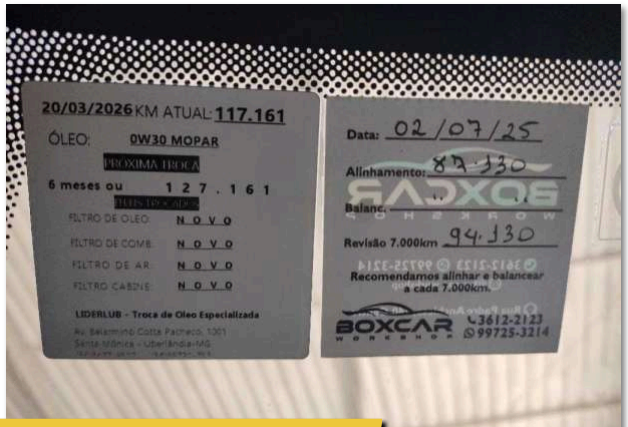

ETIQUETA TROCA DE OLEO

CONJUNTO RODA PNEU DIANTEIRO DIREITO

Fotos

CONJUNTO RODA PNEU DIANTEIRO ESQUERDO

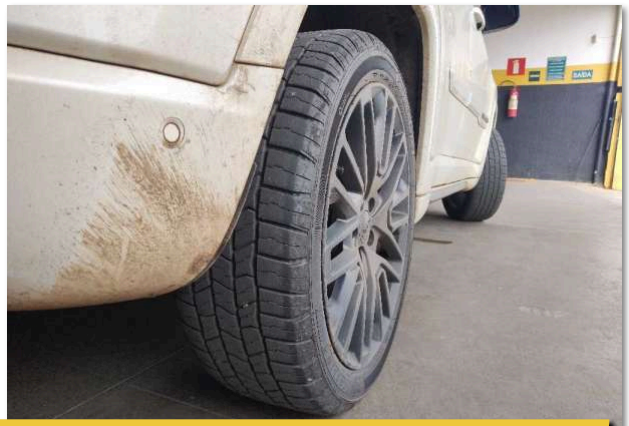

CONJUNTO RODA PNEU TRASEIRO DIREITO

CONJUNTO RODA PNEU TRASEIRO ESQUERDO

STEPE

ACESSORIOS

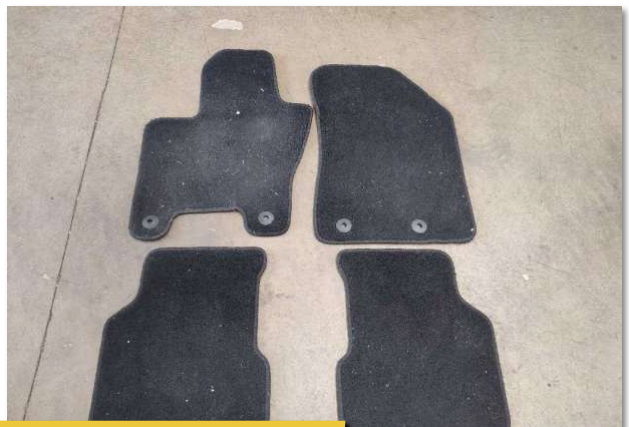

CONJUNTO DE TAPETES

Fotos

PORTA MALAS INTERNO

CAPO INTERNO

ETIQUETA ETA COMPARTIMENTO MOTOR

FOTO ADESIVO CAUTELAR ARAXA VISTORIA

Emitido pela CENTRO DE VISTORIA VEICULAR ARAXA LTDA

CERTIFICADO

LAUDO CAUTELAR PREMIUM UTILITARIO FECHADO

Prezado cliente, você acaba de contratar um laudo de LAUDO CAUTELAR PREMIUM UTILITARIO FECHADO, emitido pela CENTRO DE VISTORIA VEICULAR ARAXA LTDA. Esta é a garantia de procedência de seu veículo, onde foram analisados e aprovados, podendo analisar os status de cada item no laudo emitido junto com este certificado de identificação como codificação do chassi, numeração do motor, etiquetas de identificação, análise da presença de danos estruturais, histórico de leilão, sinistros, entre outros.

Data da vistoria: 31/03/2026 | N° da vistoria: 854407

Marca/modelo: JEEP/COMPASS SERIE S TF | Placa: GAB6E83

Razão Social: CENTRO DE VISTORIA VEICULAR ARAXA LTDA

Endereço: AV DOUTOR DANILO CUNHA, 585 - BOM JESUS, ARAXA, MG

EXIJA UMA CÓPIA DO LAUDO COMPLETO

Este certificado de procedência não contempla a verificação das funcionalidades mecânicas do motor e/ou cambio e seus acessórios, do veículo vistoriado.

CONSULTADO EM: 31/03/2026 ÀS 14:34

RESULTADO DA CONSULTA: COMPRA SEGURA V2

CENTRO DE VISTORIA VEICULAR ARAXA

Jeep

RESULTADO ENCONTRADO PARA: GAB6E83

MARCA/MODELO: JEEP/COMPASS SERIE S TF

ANO DE FABRICAÇÃO/MODELO: 2021/2022

ORIGEM DE EMPLACAMENTO: SÃO PAULO

0 IMPEDITIVOS DE CIRCULAÇÃO

4 PONTOS DE ALERTA

RESUMO DAS CONSULTAS

OUTROS ESTADOS	CRED BDV II (BIN)	CRED AGREGADOS	CRED PARECER TEC.	CRED INFRAÇÕES	RENAINF	CRED HIST RF	SISCSV
CRED GRAVAME 2	LEILÃO BASE COMERCIAL	LEILÃO PLUS	CRED IND. SINISTRO	CRED DECODIFICADOR + FIPE	BLOQUEIOS JUDICIAIS RENAJUD - SP	BLOQUEIOS ATIVOS DETRAN - SP	CRED RECALL
SISCSV - SINISTRO							

DADOS DO VEÍCULO

PLACA: GAB6E83 **COR:** BRANCA **TIPO:** CAMIONETA

COMBUSTÍVEL: ALCOOL / GASOLINA **PROCEDÊNCIA:** NACIONAL **POTÊNCIA:** 185CV

Verifique se o número do motor e o número do chassi são iguais aos impressos fisicamente no veículo. Os locais mais comuns onde você pode encontrar esses códigos estão na parte inferior do para-brisa, sob o capô na área do compartimento do motor, entre outros.

No Brasil existem milhares de órgãos autuadores. Isso dificulta a busca pelas informações, pois a maioria deles não informa o Detran ou RENAINF. Orientamos que na compra do veículo faça um termo (termo de responsabilidade) onde o vendedor se faz obrigado a quitar qualquer débito ao período anterior da aquisição.

Órgão consultado por: Detran

OUTROS ESTADOS

PLACA: GAB6E83	**MUNÍCIPIO:** ARAXA
CHASSI: 9886751CRNKK88684	**UF:** MG
PROCEDÊNCIA: NACIONAL	**SITUAÇÃO:** EM CIRCULACAO
ULTIMA ATUALIZAÇÃO: 05/11/2024	**COR:** BRANCA
MARCA: JEEP/COMPASS SERIE S TF	**ANO DE FABRICAÇÃO:** 2021
ANO DO MODELO: 2022	**COMBUSTÍVEL:** ALCOOL/GASOLINA
TIPO: CAMIONETA	**CATEGORIA:** PARTICULAR

DADOS DO PROPRIETÁRIO - OUTROS ESTADOS

PROPRIETÁRIO: THIAGO RIBEIRO BERNINI

RESTRIÇÕES - OUTROS ESTADOS

RESTRIÇÃO 1:	**RESTRIÇÃO 2:**
RESTRIÇÃO 3:	**RESTRIÇÃO 4:**

DÉBITOS - OUTROS ESTADOS

DÉBITOS IPVA LICENCIAMENTO: EXISTE DEBITO IPVA / LICENCIAMENTO.

DÉBITOS DE MULTAS: EXISTE DEBITO DE MULTAS.

VALOR TOTAL DÉBITO IPVA: 0,00

VALOR TOTAL DÉBITO LICENCIAMENTO: NÃO INFORMADO

VALOR TOTAL DÉBITO MULTAS: 0,00

VALOR TOTAL DÉBITO DPVAT: 0,00

ATENÇÃO NA COMPRA

CRED BDV II (BIN)

PLACA: GAB6E83

PROCEDÊNCIA: NACIONAL

CHASSI: 9886751CRNKK88684

N° DO MOTOR: 463485690029688

RENAVAM: 01268885948

COR: BRANCA

ANO DE FABRICAÇÃO: 2021

ANO DO MODELO: 2022

MUNICÍPIO/UF: ARAXA/MG

QTD. DE PASSAGEIROS: 5

CAPACIDADE DE CARGA: 40

ESPÉCIE: MISTO

CARROCERIA: NAO APLICAVEL

CÂMBIO:

N° DE EIXOS: 2

TERCEIRO EIXO:

EIXO TRASEIRO DIF:

CILINDRADAS: 1332

CHASSI REMARCADO: NORMAL

SEGMENTO: NAO IDENTIFICADO

SUB SEGMENTO: NÃO IDENTIFICADO

TIPO DO VEÍCULO: CAMIONETA

CMT: 238

COMBUSTÍVEL: ALCOOL/GASOLINA

MARCA/MODELO: JEEP/JEEP/COMPASS SERIE S TF

PBT: 198

POTÊNCIA: 185

SITUAÇÃO: CIRCULACAO

OCORRÊNCIA: NAO

RESTRIÇÕES BASE NACIONAL

RESTRIÇÃO 1: NADA CONSTA

RESTRIÇÃO 2: NADA CONSTA

RESTRIÇÃO 3: NADA CONSTA

RESTRIÇÃO 4: NADA CONSTA

RESTRIÇÃO 5: NADA CONSTA

SEM RISCO

CRED AGREGADOS

PLACA: GAB6E83

CHASSI: 9886751CRNKK88684

ORIGEM EMPLACAMENTO: SÃO PAULO

MUNICIPIO/UF: ARAXA/MG

FABRICANTE: JEEP

MARCA/MODELO: JEEP/COMPASS SERIE S TF

ANO DE FABRICAÇÃO: 2021

ANO DO MODELO: 2022

TIPO: CAMIONETA

ESPÉCIE: MISTO

CILINDRADAS: 1332

POTÊNCIA: 185

Nº DE EIXOS: 2

EIXO TRASEIRO DIF:

CAPACIDADE DE CARGA: 40	**SEGMENTO:** NAO IDENTIFICADO
SUB SEGMENTO: NÃO IDENTIFICADO	**PASSAGEIROS:** 5
SITUAÇÃO: CIRCULAÇÃO	**COR:** BRANCA
COMBUSTÍVEL: ALCOOL / GASOLINA	**N° DO MOTOR (FABRÍL):** 463485690029688
N° DO MOTOR ATUALIZADO: -	**CAIXA DE CAMBIO:**
MONTAGEM: 1	**CARROCERIA/TIPO:** 999
PESO BRUTO: 198	**TERCEIRO EIXO:**
CAPACIDADE MÁXIMA DE TRAÇÃO: 238	**RENAVAM:** 01268885948

CRED PARECER TEC.

RESULTADO: NÃO IDENTIFICADO QUALQUER APONTAMENTO PARA O VEÍCULO INFORMADO PARA ESTE NÍVEL DE INFORMAÇÃO. ISSO QUER DIZER, QUE ESTE VEÍCULO PROVAVELMENTE TERÁ ACEITAÇÃO EM SEGUROS E/OU FINANCIAMENTOS, COM PRÊMIO DE 100% DA TABELA FIPE.

SEM RISCO

CRED INFRAÇÕES - BETA

RESULTADO: PARÂMETROS OBRIGATÓRIOS NÃO FORAM ENVIADOS. POR FAVOR, VERIFIQUE A DOCUMENTAÇÃO DE USO DO SERVIÇO.

RENAINF

DADOS GERAIS

PLACA: GAB6E83	**UF:** MG
DATA INÍCIO: 01/01/2021	**DATA FIM:** 31/03/2026

DADOS DO INFRATOR/CONDUTOR

N° CNH INFRATOR:	**N° CNH CONDUTOR:**

DADOS SUSPENSÃO/CANCELAMENTO

TIPO: 0	**DATA DO REGISTRO:**
ORIGEM: 0	**ACEITE UF JURISDIÇÃO:**

OCORRÊNCIAS

OCORRÊNCIA 1

ORGÃO AUTUADOR: 126200 - DER	**CÓDIGO DA INFRAÇÃO:** 7455 - TRANSITAR EM ATÉ 20% ACIMA DA VELOCIDADE PERMITIDA
AUTO DA INFRAÇÃO: 1C 8463129	**UF ÓRGÃO AUTUADOR:** SP
LOCAL DA INFRAÇÃO: SP 334 KM 344 METROS 000	**DATA DA INFRAÇÃO:** 06/11/2025
HORA DA INFRAÇÃO:	**DATA CADASTRO DA INFRAÇÃO:** 26/11/2025
CÓDIGO MUNICIPAL INFRAÇÃO: 6217	**TIPO AUTO INFRAÇÃO:** 2
MEDIÇÃO REAL: 48,00	**LIMITE PERMITIDO:** 40,00
MEDIÇÃO CONSIDERADA: 0,00	**UNIDADE MEDIDA:** KM/H
VALOR DA INFRAÇÃO: 130,16	**DATA EMISSÃO NOTIFICAÇÃO INFRAÇÃO:**

DATA EMISSÃO NOTIFICAÇÃO PENALIDADE:	**N° CNH INFRATOR:**
N° CNH CONDUTOR:	**SUSPENSÃO/CANCELAMENTO TIPO:** 0
SUSPENSÃO/CANCELAMENTO DATA REGISTRO:	**SUSPENSÃO/CANCELAMENTO ORIGEM:** 0
SUSPENSÃO/CANCELAMENTO ACEITE UF JURISDIÇÃO:	**UF PAGAMENTO:**
DATA PAGAMENTO INFRAÇÃO:	**VALOR PAGO:** 0,00
DATA REGISTRO INFRAÇÃO:	

ATENÇÃO NA COMPRA

CRED HIST RF

RESULTADO: NENHUM REGISTRO ENCONTRADO

SEM RISCO

SISCSV

DADOS DO VEÍCULO

PLACA: GAB6E83	**CHASSI:** 9886751CRNKK88684
ANO FABRICAÇÃO: 2021	**ANO MODELO:** 2022
CMC: 0.4	**CMT:** 2.38
TIPO CARROCERIA CÓDIGO: 999	**TIPO CARROCERIA:** NÃO APLICAVEL
CATEGORIA CÓDIGO: PARTICULAR	**CHASSI SÉRIE:**
CILINDRADAS: 1332	**COMBUSTÍVEL CÓDIGO:** 16
COMBUSTÍVEL: ALCOOL/GASOLINA	**COR CÓDIGO:** 04
COR: BRANCA	**ESPÉCIE:** MISTO
INDICADOR ALARME: NÃO	**INDICADOR ROUBO/FURTO:** NÃO
LOTAÇÃO: 5	**MARCA/MODELO CÓDIGO:** 200015
MARCA/MODELO: JEEP/COMPASS SERIE S TF	**MUNICÍPIO EMPLACAMENTO CÓDIGO:** 4079
MUNICÍPIO EMPLACAMENTO: ARAXA	**QTD. EIXOS:** 2
PBT: 1.98	**POTÊNCIA:** 185
N° IDENTIFICAÇÃO PROPRIETÁRIO: 088******66	**SITUAÇÃO:** EM CIRCULACAO
TIPO VEÍCULO CÓDIGO: 13	**TIPO VEÍCULO:** CAMIONETA
UF JURISDIÇÃO:	**INDICADOR COMUNICAÇÃO DE VENDA:** NÃO
INDICADOR LEILÃO: NÃO	**INDICADOR MULTA RENAINF:** SIM
INDICADOR PENDÊNCIA EMISSÃO: NÃO	**INDICADOR RECALL 1:** NÃO
INDICADOR RECALL 2: NÃO	**INDICADOR RECALL 3:** NÃO
INDICADOR RECALL MONTADORA: NÃO	**RESTRIÇÃO 1 CÓDIGO:**
RESTRIÇÃO 1: SEM RESTRICAO	**RESTRIÇÃO 2 CÓDIGO:**
RESTRIÇÃO 2: SEM RESTRICAO	**RESTRIÇÃO 3 CÓDIGO:**
RESTRIÇÃO 3: SEM RESTRICAO	**RESTRIÇÃO 4 CÓDIGO:**
RESTRIÇÃO 4: SEM RESTRICAO	**INDICADOR RESTRIÇÃO RENAJUD:** NÃO

RESTRIÇÃO RFB INDICADOR:	**RESTRIÇÃO RFB:**
PROCEDÊNCIA: NACIONAL	**INDICADOR OSTENTA PIV:** NÃO
TIPO ARRENDATÁRIO CÓDIGO:	**TIPO ARRENDATÁRIO:**
N° CARROCERIA:	**REMARCAÇÃO CHASSI CÓDIGO:**
REMARCAÇÃO CHASSI:	**DATA EMISSÃO CRV:** 05/11/2024
DATA ÚLTIMA ATUALIZAÇÃO:	**ORGÃO RFB CÓDIGO:**
ORGÃO RFB:	**N° EIXO AUXILIAR:**
N° EIXO TRASEIRO:	**NATUREZA FATURADO:**
UF FATURADO:	**NATUREZA IMPORTADOR:**
DESCRIÇÃO DOC IMPORTADOR:	**PAÍS TRANSFERÊNCIA CÓDIGO:**
PAÍS TRANSFERÊNCIA:	**DOC PROPRIETÁRIO INDICADO TIPO:**
DOC PROPRIETÁRIO INDICADO:	**TIPO PROPRIETÁRIO CÓDIGO:** 1
TIPO PROPRIETÁRIO: FISICA	**NOME ARRENDATÁRIO:**
N° IDENTIFICAÇÃO ARRENDATÁRIO:	**N° CÂMBIO:**
N° DECLARAÇÃO IMPORTAÇÃO:	**N° ID FATURAMENTO:**
N° ID IMPORTADOR:	**N° MOTOR:**
POSSUIDOR NOME: THIAGO RIBEIRO BERNINI	**POSSUIDOR DOCUMENTO:** 088******66
POSSUIDOR ORIGEM: 4	**N° DOC PROPRIETÁRIO:**
NOME PROPRIETÁRIO: THIAGO RIBEIRO BERNINI	**REGISTRO ADUANEIRO:**
RENAVAM: 01268885948	**USUÁRIO É PRINCIPAL CONDUTOR:** NÃO
USUÁRIO É PRINCIPAL POSSUIDOR: NÃO	**USUÁRIO FOI PRINCIPAL CONDUTOR:** NÃO
PERMITE BAIXAR CRVL DIGITAL: NÃO	

MULTAS RENAINF

QUANTIDADE: 1	**QUANTIDADE REAL:** 1

MULTA 1

PLACA: GAB6E83	**RENAVAM:** 01268885948	**N° IDENTIFICAÇÃO PROPRIETÁRIO:** 08813872666
CÓDIGO ORGÃO AUTUADOR: 126200	**ORGÃO AUTUADOR:** DER - SP	**N° AUTO INFRAÇÃO:** 1C 8463129
CÓDIGO INFRAÇÃO: 7455	**CÓDIGO DESDOBRAMENTO:** 0	**DESCRIÇÃO INFRAÇÃO:** TRANSITAR EM VELOCIDADE SUPERIOR A MAXIMA PERMITIDA EM ATE 20%
DATA INFRAÇÃO: 06/11/2025	**HORA INFRAÇÃO:** 17:10	**LOCAL OCORRÊNCIA INFRAÇÃO:** SP 334 KM 344 METROS 000
CÓDIGO RENAINF: 10817986529	**VALOR MULTA:** R$ 130,16	**DATA VENCIMENTO:** 03/03/2026

ATENÇÃO NA COMPRA

CRED GRAVAME 2

RESULTADO: GRAVAME NÃO CADASTRADO

SEM RISCO

LEILÃO BASE COMERCIAL

RESULTADO: REGISTROS NAO FORAM LOCALIZADOS

SEM RISCO

LEILÃO PLUS

RESULTADO: NENHUM REGISTRO LOCALIZADO

SEM RISCO

CRED IND. SINISTRO

RESULTADO: NADA CONSTA

SEM RISCO

CRED DECODIFICADOR + FIPE

CHASSI: 9886751CRNKK88684	**FABRICANTE:** JEEP
ANO DE FABRICAÇÃO: 2021	**ANO DO MODELO:** 2022
COMBUSTÍVEL: ALCOOL / GASOLINA	**QUANTIDADE DE EIXOS:** 2
TIPO DA CARROCERIA:	**REGIÃO GEOGRÁFICA:** BRASIL / PARAGUAI / COLOMBIA / URUGUAI
PAÍS: BRASIL	**LOCAL DA FÁBRICA:**
MARCA: JEEP	**MODELO:** COMPASS SERIE S TF
VERSÃO:	**MOTOR:** 1.3
PESO BRUTO: 198	

CÓDIGOS FIPE

CÓDIGO: 017074-7

COMBUSTÍVEL: G

MARCA: JEEP

MODELO: COMPASS S T270 1.3 TB 4X2 FLEX AUT.

SEM RISCO

FIPE

CÓDIGO FIPE: 017074-7

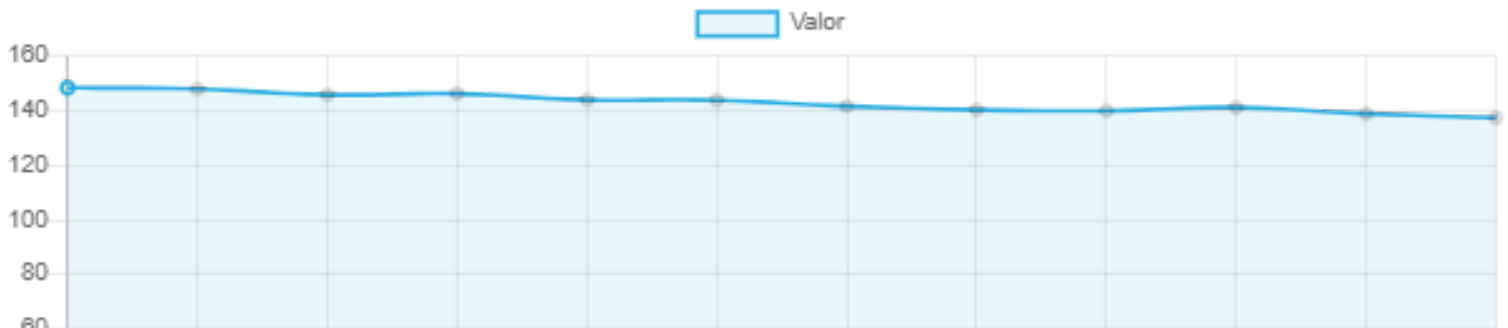

VALOR ATUAL

R$ 145.279,00 (03/2026)

DEPRECIAÇÃO/VALORIZAÇÃO

0.64%

BLOQUEIOS JUDICIAIS RENAJUD - SP

RESULTADO: NÃO CONSTA OCORRÊNCIA DE BLOQUEIO

SEM RISCO

BLOQUEIOS ATIVOS DETRAN - SP

RESULTADO: NÃO CONSTA OCORRÊNCIA DE BLOQUEIO

SEM RISCO

CRED RECALL

RESULTADO: O VEÍCULO PESQUISADO NÃO POSSUI RECALL PENDENTE OU NÃO PERTENCE A NENHUM RECALL DIVULGADO PELAS MONTADORAS A PARTIR DE 17/03/2011. PARA PERÍODOS ANTERIORES, ENTRE EM CONTATO DIRETAMENTE COM O FABRICANTE DO VEÍCULO.

SEM RISCO

HISTÓRICO DA VISTORIA

DATA	KILOMETRAGEM	TIPO
31/03/2026	118993	VISTORIA CAUTELAR

Estas informações são confidenciais e deverão ser utilizadas exclusivamente pelo consultante para sua orientação e prevenção de fraudes em suas transações comerciais, responsabilizando-se civil e criminalmente por danos que ocasionem a terceiros quando utilizadas em desacordo com a legislação em vigor. A nossa responsabilidade limita-se a transmitir fielmente as informações sobre veículos registrados em bases de dados públicas e privadas. As informações exibidas nesta consulta são as que encontram-se disponíveis na data e hora da consulta, podendo elas serem auditadas a qualquer momento, desde que solicitado judicialmente, cabendo ao consultante em caso de dúvida ou divergências, consultar diretamente o órgão competente. O consultante declara ter ciência de que todas as informações prestadas no corpo dessa consulta visam exclusivamente colaborar com o processo de averiguação e procedência do veículo. O levantamento das informações automotivas via consulta eletrônica jamais pode substituir a consulta do órgão oficial, especialmente pelo fato de que as informações podem ser acrescidas, modificadas ou retiradas a qualquer tempo.

Total **R$ 6.365,97**

Gerar Pagamento

Início

Ajuda

Dados do veículo

Nome: THIAGO RIBEIRO BERNINI

UF: MG

CPF/CNPJ: ***.138.726-**

Município: ARAXA

Modelo: JEEP/COMPASS SERIE S TF 2021

Placa: GAB6E83

Renavam: 1268885948

Chassi: *********NKK88684

Total disponível para pagamento

Selecione diversas parcelas para pagar em um único boleto

Exercícios	Cota única	IPVA 1	IPVA 2	IPVA 3	Taxa lic. única	Total
2026	-	R$ 2.342,72	R$ 2.054,70	R$ 1.932,93	R$ 35,62	R$ 6.365,97

Selecionar todos os débitos disponíveis para pagamento.

Total **R$ 6.365,97**

Gerar Pagamento

Total **R$ 6.365,97**

Exercício: **2026** **Valor total a pagar:** R$ 6.365,97

Bom pagador: Não contemplado

Parcela **IPVA 1**	Parcela **IPVA 2**	Parcela **IPVA 3**	**Licenciamento**
Atrasado	Atrasado	A vencer	A vencer
Vencimento: 10/02/2026	Vencimento: 10/03/2026	Vencimento: 10/04/2026	Vencimento: 31/03/2026
Valor: R$ 2.342,72	Valor: R$ 2.054,70	Valor: R$ 1.932,93	Valor: R$ 35,62

Exercício: **2025** Comprovante

Bom pagador: Não contemplado

Parcela **IPVA 1**	Parcela **IPVA 2**	Parcela **IPVA 3**	**Licenciamento**
Pago	Pago	Pago	Pago
Pago em: 10/03/2025	Pago em: 10/03/2025	Pago em: 01/04/2025	Pago em: 10/03/2025

Total **R$ 6.365,97**

Parcela **IPVA 1**
Pago
Pago em: 11/06/2024

Parcela **IPVA 2**
Pago
Pago em: 11/06/2024

Parcela **IPVA 3**
Pago
Pago em: 11/06/2024

Licenciamento
Pago
Pago em: 11/06/2024

Exercício: **2023**

Comprovante

Bom pagador: Não contemplado

Parcela **IPVA 1**
Pago
Pago em: 15/03/2023

Parcela **IPVA 2**
Pago
Pago em: 24/04/2023

Parcela **IPVA 3**
Pago
Pago em: 22/05/2023

Licenciamento
Pago
Pago em: 24/03/2023

CPAG - Consulta e Pagamento de Multas

Consultar

Placa | Nosso Número

GAB6E83

01268885948

☐ Veículo licenciado no exterior

◉ Autuações/Multas em aberto

○ Multas pagas

○ Autuações/Multas canceladas

☐ Não sou um robô
Os Termos de Serviço do reCAPTCHA estão mu Acesse.
reCAPTCHA
Privacidade - Termos

O campo Recaptcha é obrigatório.

Termos de uso e política de privacidade

Nenhum registro localizado para a placa GAB6E83 de acordo com os critérios apresentados na pesquisa. Complemente sua pesquisa. Para autuações recentes clique aqui ×

Limpar Consultar

Listar Débitos

Placa

GAB6E83

Licenciado no Exterior

Não

RENAVAM

01268885948

Nova consulta

Complemente sua pesquisa, para autuações anteriores clique aqui

Nº Auto	Placa	Local	Município	Infração	Data Infração	Descrição Vencimento NA	Vencimento NP	Valor Nominal	Situação	Ações

Nenhum registro encontrado para os parâmetros informados.

Privacidade - Termos