AutoConfiar

Vistoriado

Vistoria - 248658

18/06/2026 15:09

Informação do Veículo:

QUILOMETRAGEM: 105.751
COR: PRETA
ANO FABRICAÇÃO: 2020

PLACA: RMD4G21

Vistoria realizada por:

Auto Confiar
CNPJ: 62.507.212/0001-17
E-mail: MATEUS.NSCMNT19@GMAIL.COM
Tel.: (27) 3072-8905

Resumo Geral
Informações do sistema

O relatório Pmax é o resultado do cruzamento das informações coletadas de procedência veicular de bases públicas e privadas. O relatório Pmax é o resultado do cruzamento das informações coletadas de procedência veicular de bases públicas e privadas.

45º Frontal

45º Traseira

Documentações, infrações e restrições: Análise em âmbito nacional.

- DPVAT/IPVA Licenciamento
- Veículo não possui multas
- Veículo não ofertado em leilão
- Veículo sem restrições
- Sem Histórico de Roubo/Furto
- Identificação Veicular
- Veículo sem indicio de acidente Grave
- Sem Acionamento de Seguradora

Informações Técnicas: Dados analisados e inseridos no sistema.

Estrutura

Itens: 1/39 — **B**

Ruim | Regular | **Bom** | Ótimo

Apontamentos principais: Nada Consta / Possui Apontamento

Longarinas	Colunas	Painéis	Assoalhos	Caixa de Rodas
Torres	Travessas	Vidros	Chassi	Motor

Pintura/Lataria

Itens: 6/12 — **C**

Ruim | **Regular** | Bom | Ótimo

Apontamentos de lataria: Nada Consta / Possui Apontamento

Nada Consta (6)	Recuperado (1)	Repintura (2)	Reparado (3)	Avariado (0)

COMENTÁRIO TÉCNICO:

Este veículo AVALIADO possui um certificado de garantia de procedência emitido após um rigoroso processo de vistoria e tem a licitude de sua procedência garantida pela **PmaxAuto** estando em conformidade com a **LEI Nº 13.111, DE 25 DE MARÇO DE 2015.**

AutoConfiar

Vistoriado

Vistoria - 248658

18/06/2026 15:09

Informação do Veículo:

QUILOMETRAGEM: 105.751
COR: PRETA
ANO FABRICAÇÃO: 2020

PLACA: RMD4G21

Vistoria realizada por:

Auto Confiar
CNPJ: 62.507.212/0001-17
E-mail: MATEUS.NSCMNT19@GMAIL.COM
Tel.: (27) 3072-8905

BIN Completa

Situação do Veículo:	Situação Chassi:	Chassi:	Marca/Modelo	Motor	Cor:	Cambio:
CIRCULACAO	NORMAL	93HFC2660MZ104112	HONDA CIVIC EXL CVT	R20Z51303370	PRETA	*******

Cilindradas:	Carroceria:	Especie:	Ano Produção:	Ano Modelo:	Renavam:	Combustivel:	Placa:	Potência Motor:
*******	*******	*******	2020	2021	01248223559	ALCOOL / GASOLINA	RMD4G21	****

Cap. de Passageiros:	Cap. de Carga:	Procedência:	Nra. Eixos:	C.M.T:	Montagem:	Cidade da Placa:	Estado da Placa:
****	****	****	****	****	****	UBERLANDIA	MG

Comunicação de Vendas	Data de Vendas	Data de Licenciamento	Data Emissão CRLV:	Data Emissão CRLV:	Proprietário Atual:
****	*****	*****	*****	*****	HAROLDO PIMENTA

Itens consultados e restrições - Realizado em 18/06/2026 -14:20

Item	Status
Restrição:	Nada Consta
DPVAT:	Nada Consta
Licenciamento:	Nada Consta
Multas:	Nada Consta
IPVA:	Nada Consta

Item	Status
Leilão:	Nada Consta
Indício de Sinistro:	Nada Consta
Histórico de Roubo e Furto:	Nada Consta
Divergência n° Motor:	Nada Consta

Resumo:

Restrições: Nada consta
Débitos: Nada consta
Estrutura: Painel Traseiro: recuperado
Divergência n° Motor: Nada Consta

Este veículo AVALIADO possui um certificado de garantia de procedência emitido após um rigoroso processo de vistoria e tem a licitude de sua procedência garantida pela **PmaxAuto** estando em conformidade com a **LEI Nº 13.111, DE 25 DE MARÇO DE 2015.**

AutoConfiar

Vistoriado

Vistoria - 248658

18/06/2026 15:09

Informação do Veículo:

QUILOMETRAGEM: 105.751
COR: PRETA
ANO FABRICAÇÃO: 2020

PLACA: RMD4G21

Vistoria realizada por:

Auto Confiar
CNPJ: 62.507.212/0001-17
E-mail: MATEUS.NSCMNT19@GMAIL.COM
Tel.: (27) 3072-8905

Vistoria de Veículo

Anexo de Imagens

O relatório Pmax é o resultado do cruzamento das informações coletadas de procedência veicular de bases públicas e privadas. O relatório Pmax é o resultado do cruzamento das informações coletadas de procedência veicular de bases públicas e privadas.

45º Frontal

45º Traseira

Traseira

Nº Chassi

Nº Motor

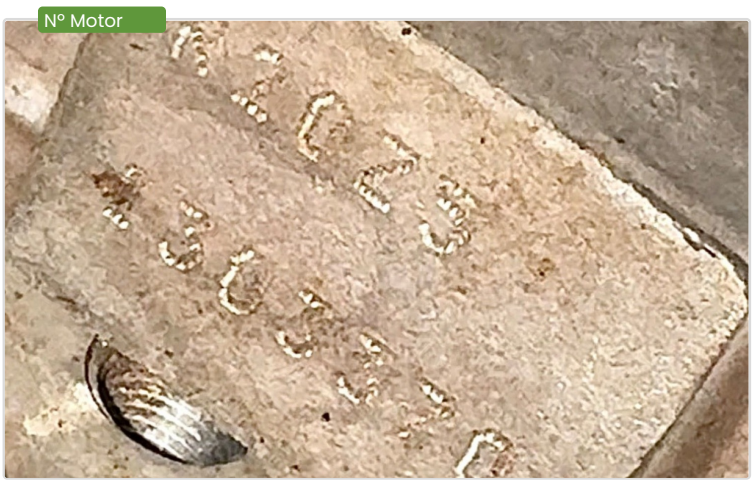

Hodômetro

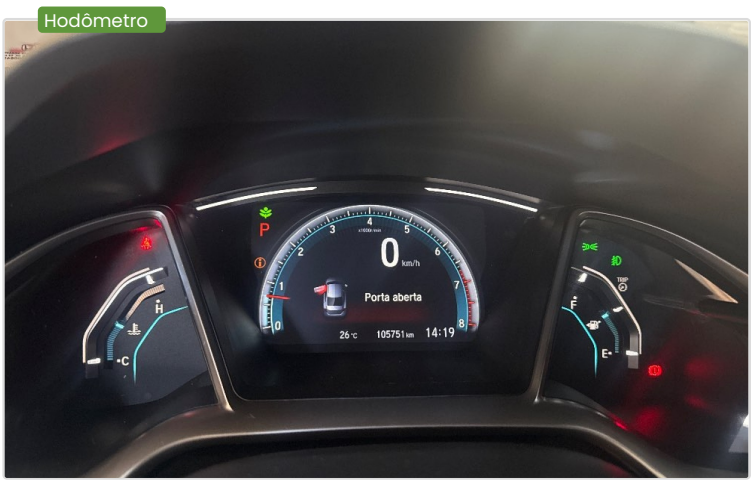

Este veículo AVALIADO possui um certificado de garantia de procedência emitido após um rigoroso processo de vistoria e tem a licitude de sua procedência garantida pela **PmaxAuto** estando em conformidade com a **LEI Nº 13.111, DE 25 DE MARÇO DE 2015.**

AutoConfiar

Vistoriado

Vistoria - 248658

18/06/2026 15:09

Informação do Veículo:

QUILOMETRAGEM: 105.751
COR: PRETA
ANO FABRICAÇÃO: 2020

PLACA: RMD4G21

Vistoria realizada por:

Auto Confiar
CNPJ: 62.507.212/0001-17
E-mail: MATEUS.NSCMNT19@GMAIL.COM
Tel.: (27) 3072-8905

Estado da peça: Nada Consta · Recuperado · Reparado · Repintado · Avariado

Avaliação Estrutural

Apontamento de pintura.

Pintura e Lataria **50%** Class **C**

Visão Superior

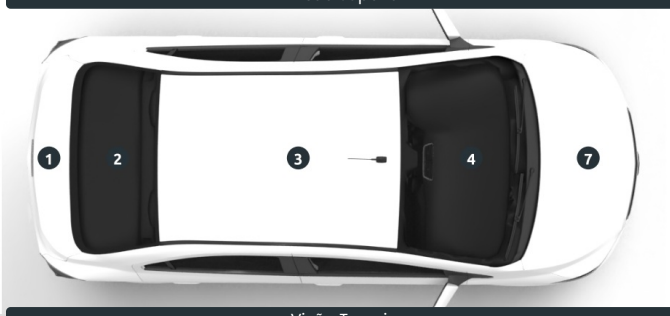

Visão Esquerda

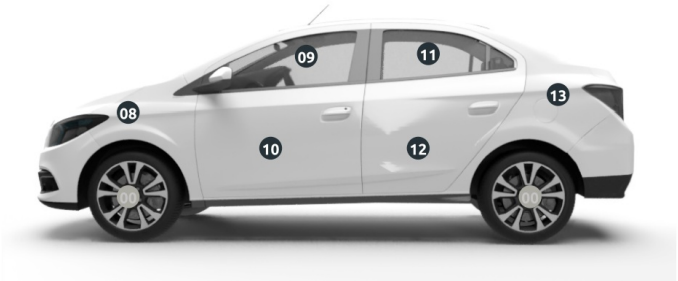

Visão Traseira

Visão Direita

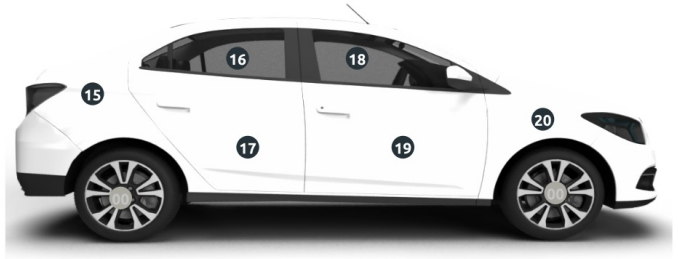

	Item	Status
2	Vidro Traseiro	Nada Consta
3	Teto	Nada Consta
4	Vidro Dianteiro	Nada Consta
7	Capô	Nada Consta
8	Paralama Esquerdo	Reparado
9	Vidro Motorista / E	Nada Consta
10	Porta Motorista	Nada Consta
11	Vidro Traseiro Motorista E	Nada Consta
12	Porta Traseira / E	Nada Consta

	Item	Status
13	Paralama Traseiro / E	Repintura
14	Tampa Traseira	Nada Consta
15	Paralama Traseiro / D	Recuperado
16	Vidro Traseiro /D	Nada Consta
17	Porta Traseira /D	Repintura
18	Vidro Passageiro /D	Nada Consta
19	Porta Passageiro /D	Reparado
20	Paralama Direito	Reparado

Este veículo AVALIADO possui um certificado de garantia de procedência emitido após um rigoroso processo de vistoria e tem a licitude de sua procedência garantida pela **PmaxAuto** estando em conformidade com a **LEI Nº 13.111, DE 25 DE MARÇO DE 2015.**

AutoConfiar

Vistoriado

Vistoria - 248658

18/06/2026 15:09

Informação do Veículo:

QUILOMETRAGEM: 105.751
COR: PRETA
ANO FABRICAÇÃO: 2020

PLACA: RMD4G21

Vistoria realizada por:

Auto Confiar
CNPJ: 62.507.212/0001-17
E-mail: MATEUS.NSCMNT19@GMAIL.COM
Tel.: (27) 3072-8905

Avaliação de Pintura
Anexo de Imagens

O relatório Pmax é o resultado do cruzamento das informações coletadas de procedência veicular de bases públicas e privadas. O relatório Pmax é o resultado do cruzamento das informações coletadas de procedência veicular de bases públicas e privadas.

Ultrassom Teto

Ultrassom Tampa Traseira

Ultrassom Capo

Ultrassom Paralama Dianteiro Esquerdo

Ultrassom Porta Dianteira Esquerda

Ultrassom Porta Traseira Esquerda

Este veículo AVALIADO possui um certificado de garantia de procedência emitido após um rigoroso processo de vistoria e tem a licitude de sua procedência garantida pela **PmaxAuto** estando em conformidade com a **LEI Nº 13.111, DE 25 DE MARÇO DE 2015.**

Vistoria - 248658

18/06/2026 15:09

Informação do Veículo:

QUILOMETRAGEM: 105.751
COR: PRETA
ANO FABRICAÇÃO: 2020

PLACA: RMD4G21

Vistoria realizada por:

Auto Confiar
CNPJ: 62.507.212/0001-17
E-mail: MATEUS.NSCMNT19@GMAIL.COM
Tel.: (27) 3072-8905

Avaliação de Pintura

Anexo de Imagens

O relatório Pmax é o resultado do cruzamento das informações coletadas de procedência veicular de bases públicas e privadas. O relatório Pmax é o resultado do cruzamento das informações coletadas de procedência veicular de bases públicas e privadas.

Ultrassom Lateral Traseira Esquerda

Ultrassom Lateral Traseira Direita

Ultrassom Porta Traseira Direita

Ultrassom Porta Dianteira Direita

Ultrassom Paralama Dianteiro Direito

Este veículo AVALIADO possui um certificado de garantia de procedência emitido após um rigoroso processo de vistoria e tem a licitude de sua procedência garantida pela **PmaxAuto** estando em conformidade com a **LEI Nº 13.111, DE 25 DE MARÇO DE 2015.**

AutoConfiar

Vistoriado

Vistoria - 248658

18/06/2026 15:09

Informação do Veículo:

QUILOMETRAGEM: 105.751
COR: PRETA
ANO FABRICAÇÃO: 2020

PLACA: RMD4G21

Vistoria realizada por:

Auto Confiar
CNPJ: 62.507.212/0001-17
E-mail: MATEUS.NSCMNT19@GMAIL.COM
Tel.: (27) 3072-8905

Avaliação Estrutural

Apontamento de estrutura.

Nível de Estrutura
85% Class **B**

Estado da peça: Nada Consta · Recuperado · Reparado · Avariado

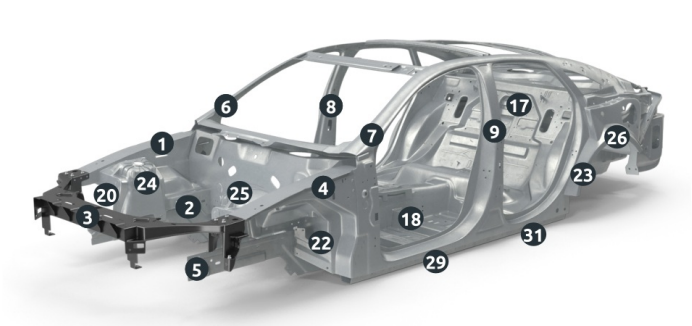

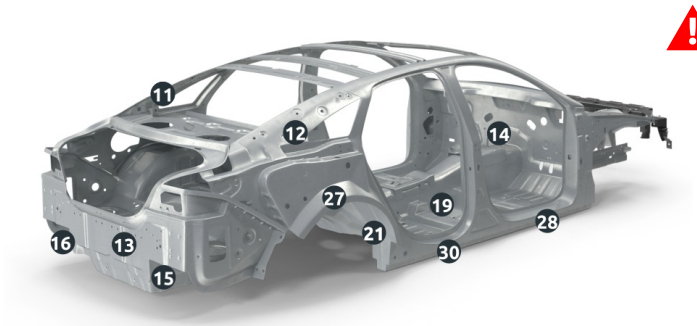

	Item	Status
1	Coluna Superior Direita	Nada Consta
2	Longarina Inferior Direita	Nada Consta
3	Painel Frontal	Nada Consta
4	Coluna Superior Esquerda	Nada Consta
5	Longarina Inferior Esquerda	Nada Consta
6	Coluna A Direita	Nada Consta
7	Coluna A Esquerda	Nada Consta
8	Coluna B Direita	Nada Consta
9	Coluna B Esquerda	Nada Consta
11	Coluna C Esquerda	Nada Consta
12	Coluna C Direita	Nada Consta
13	Painel Traseiro	Recuperado
14	Painel Corta Fogo	Nada Consta
15	Longarina Traseira Direita	Nada Consta
16	Longarina Traseira Esquerda	Nada Consta
17	Assoalho Traseiro	Nada Consta

	Item	Status
18	Assoalho Central Esquerdo	Nada Consta
19	Assoalho Central Direito	Nada Consta
20	Caixa de Roda Direita Dianteira	Nada Consta
21	Caixa de Roda Direita Traseira	Nada Consta
22	Caixa de Roda Esquerda Dianteira	Nada Consta
23	Caixa de Roda Esquerda Traseira	Nada Consta
24	Torre do Amortecedor Direita Dianteira	Nada Consta
25	Torre do Amortecedor Esquerda Dianteira	Nada Consta
26	Torre do Amortecedor Esquerda Traseira	Nada Consta
27	Torre do Amortecedor Direita Traseira	Nada Consta
28	Travessas de Reforço Dianteira Direita	Nada Consta
29	Travessas de Reforço Dianteira Esquerda	Nada Consta
30	Travessas de Reforço Traseira Direita	Nada Consta
31	Travessas de Reforço Traseira Esquerda	Nada Consta

Este veículo AVALIADO possui um certificado de garantia de procedência emitido após um rigoroso processo de vistoria e tem a licitude de sua procedência garantida pela **PmaxAuto** estando em conformidade com a **LEI Nº 13.111, DE 25 DE MARÇO DE 2015.**

AutoConfiar

Vistoriado

Vistoria - 248658

18/06/2026 15:09

Informação do Veículo:

QUILOMETRAGEM: 105.751
COR: PRETA
ANO FABRICAÇÃO: 2020

PLACA: RMD4G21

Vistoria realizada por:

Auto Confiar
CNPJ: 62.507.212/0001-17
E-mail: MATEUS.NSCMNT19@GMAIL.COM
Tel.: (27) 3072-8905

Avaliação Estrutural

Anexo de Imagens

O relatório Pmax é o resultado do cruzamento das informações coletadas de procedência veicular de bases públicas e privadas. O relatório Pmax é o resultado do cruzamento das informações coletadas de procedência veicular de bases públicas e privadas.

Longarina Frontal Direita

Longarina Frontal Esquerda

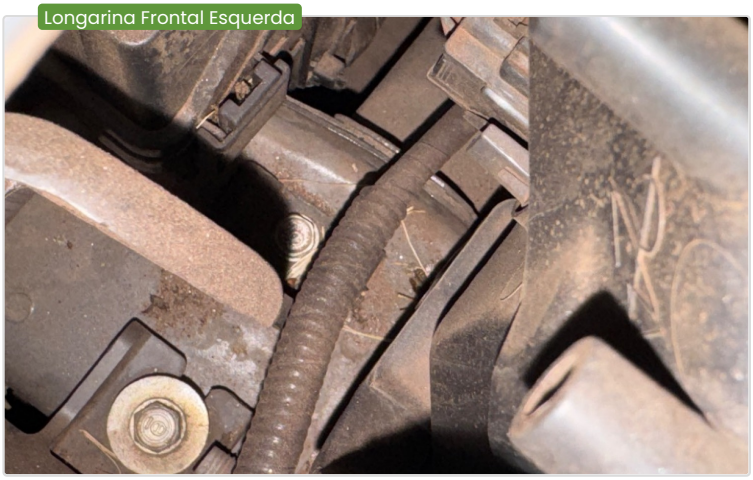

Longarina Traseira Direita

Longarina Traseira Esquerda

Painel Dianteiro

Assoalho Traseiro

Este veículo AVALIADO possui um certificado de garantia de procedência emitido após um rigoroso processo de vistoria e tem a licitude de sua procedência garantida pela **PmaxAuto** estando em conformidade com a **LEI Nº 13.111, DE 25 DE MARÇO DE 2015.**

AutoConfiar

Vistoriado

Vistoria - 248658

18/06/2026 15:09

Informação do Veículo:

QUILOMETRAGEM: 105.751
COR: PRETA
ANO FABRICAÇÃO: 2020

PLACA: RMD4G21

Vistoria realizada por:

Auto Confiar
CNPJ: 62.507.212/0001-17
E-mail: MATEUS.NSCMNT19@GMAIL.COM
Tel.: (27) 3072-8905

Vistoria de Veículo

Anexo de Imagens

O relatório Pmax é o resultado do cruzamento das informações coletadas de procedência veicular de bases públicas e privadas. O relatório Pmax é o resultado do cruzamento das informações coletadas de procedência veicular de bases públicas e privadas.

ETA - Coluna da Porta

ETA - Compartimento do Motor

Placa

QR CODE

VIO 1

Placa	RMD4G21
Número de Série do QR Code	20110302805268 8
UF de Estampagem	MG
Município de Estampagem	UBERLANDIA
Tipo de Placa	TRASEIRA
Situação da Placa	ATIVA
Data/hora da Estampagem	14/12/2020 10:33:03
Responsável pela Lacração	DETRAN - MG

Fabricante

CNPJ	07.451.574/0001-25
Razão Social	PROMAC INDUSTRIAL - PRODUTOS DE METAIS LTDA

VIO 1

CNPJ	24.892.992/0001-77
Razão Social	LARISSA IONARA DO COUTO ALVES MEIRELES
UF	MG

Dados Atuais do Veículo

Placa Atual	RMD4G21
Chassi final	04112
UF Jurisdição	MG
Município	UBERLANDIA
Marca/Modelo	HONDA/CIVIC EXL CVT
Ano Fabricação	2020
Ano Modelo	2021
Cor	PRETA

Este veículo AVALIADO possui um certificado de garantia de procedência emitido após um rigoroso processo de vistoria e tem a licitude de sua procedência garantida pela **PmaxAuto** estando em conformidade com a **LEI Nº 13.111, DE 25 DE MARÇO DE 2015.**

AutoConfiar

Vistoriado

Vistoria - 248658

18/06/2026 15:09

Informação do Veículo:

QUILOMETRAGEM: 105.751
COR: PRETA
ANO FABRICAÇÃO: 2020

PLACA: RMD4G21

Vistoria realizada por:

Auto Confiar
CNPJ: 62.507.212/0001-17
E-mail: MATEUS.NSCMNT19@GMAIL.COM
Tel.: (27) 3072-8905

Vistoria de Veículo

Anexo de Imagens

O relatório Pmax é o resultado do cruzamento das informações coletadas de procedência veicular de bases públicas e privadas. O relatório Pmax é o resultado do cruzamento das informações coletadas de procedência veicular de bases públicas e privadas.

CRLV

Numero VIS do vidro

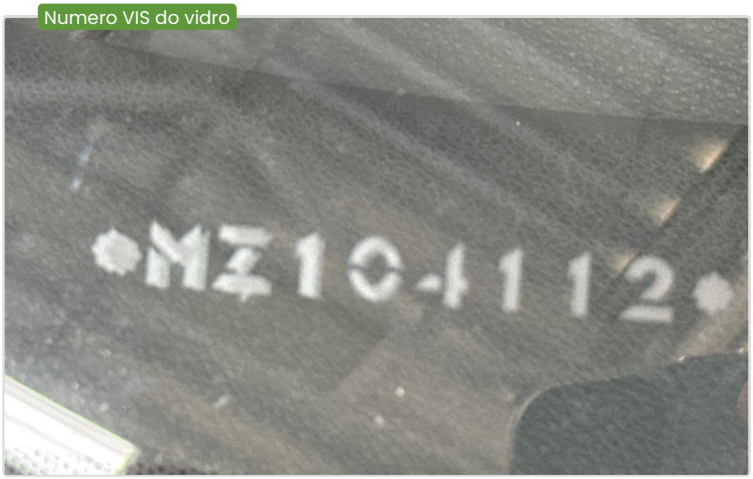

Data de Peça Obrigatória 1

Data de Peça Obrigatória 2

Print CRLV digital

Código de Segurança do CLA	88080555548
Número do CRV	
UF	MG
Renavam	01248223559
RNTRC	
Exercício	2026
Nome	HAROLDO PIMENTA
CPF/CNPJ	75849011668
Placa	RMD4G21
Chassi	93HFC2660MZ104112
Espécie	PASSAGEIRO
Tipo	

Assoalho com Painel Traseiro

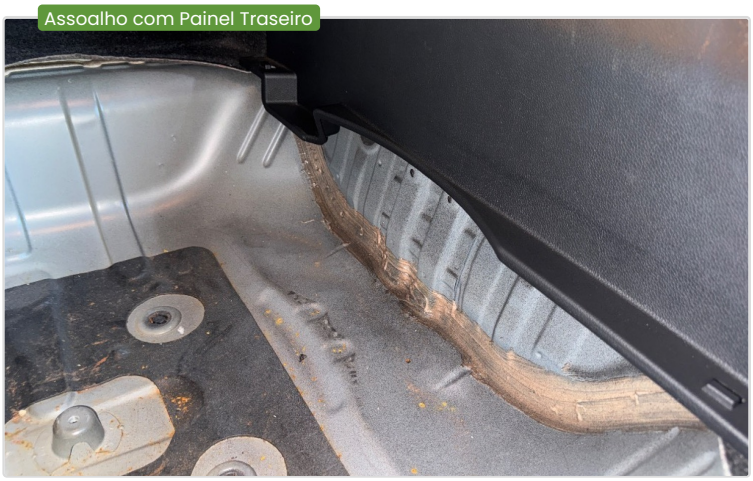

Este veículo AVALIADO possui um certificado de garantia de procedência emitido após um rigoroso processo de vistoria e tem a licitude de sua procedência garantida pela **PmaxAuto** estando em conformidade com a **LEI Nº 13.111, DE 25 DE MARÇO DE 2015.**

AutoConfiar

Vistoriado

Vistoria - 248658

18/06/2026 15:09

Informação do Veículo:

QUILOMETRAGEM: 105.751
COR: PRETA
ANO FABRICAÇÃO: 2020

PLACA: RMD4G21

Vistoria realizada por:

Auto Confiar
CNPJ: 62.507.212/0001-17
E-mail: MATEUS.NSCMNT19@GMAIL.COM
Tel.: (27) 3072-8905

Parecer Técnico

Análise em âmbito nacional.

A vistoria Procemax é o resultado do cruzamento das informações coletadas de procedência veicular de bases públicas e privadas. A vistoria Procemax é o resultado do cruzamento das informações coletadas de procedência veicular de bases públicas e privadas.

COMENTÁRIO TÉCNICO:

Vistoriador: Cauã Ferreira Cunha

Solicitante: GAB TOYOTA OSAKA MG UBERLANDIA JOAO NAVES

Informações Legais:

A vistoria Procemax é o resultado do cruzamento das informações coletadas de procedência veicular de bases públicas e privadas com a observância na vistoria física de itens à vista desarmada seguindo critérios técnicos e de mercado próprios, não se assemelhando aos utilizados por Seguradoras, Financeiras ou Pericia Criminalística. A finalidade desta vistoria é auxiliar na avaliação do risco da aceitação para o negócio na data da sua emissão sem efeito posterior a esta. Informações inconsistentes ou divergentes nas bases de dados são de responsabilidade dos respectivos detentores dos dados. Não nos responsabilizamos por leitura de hodrômetro, air bags e aceitação por companhia de seguro.

Este veículo AVALIADO possui um certificado de garantia de procedência emitido após um rigoroso processo de vistoria e tem a licitude de sua procedência garantida pela **PmaxAuto** estando em conformidade com a **LEI Nº 13.111, DE 25 DE MARÇO DE 2015.**