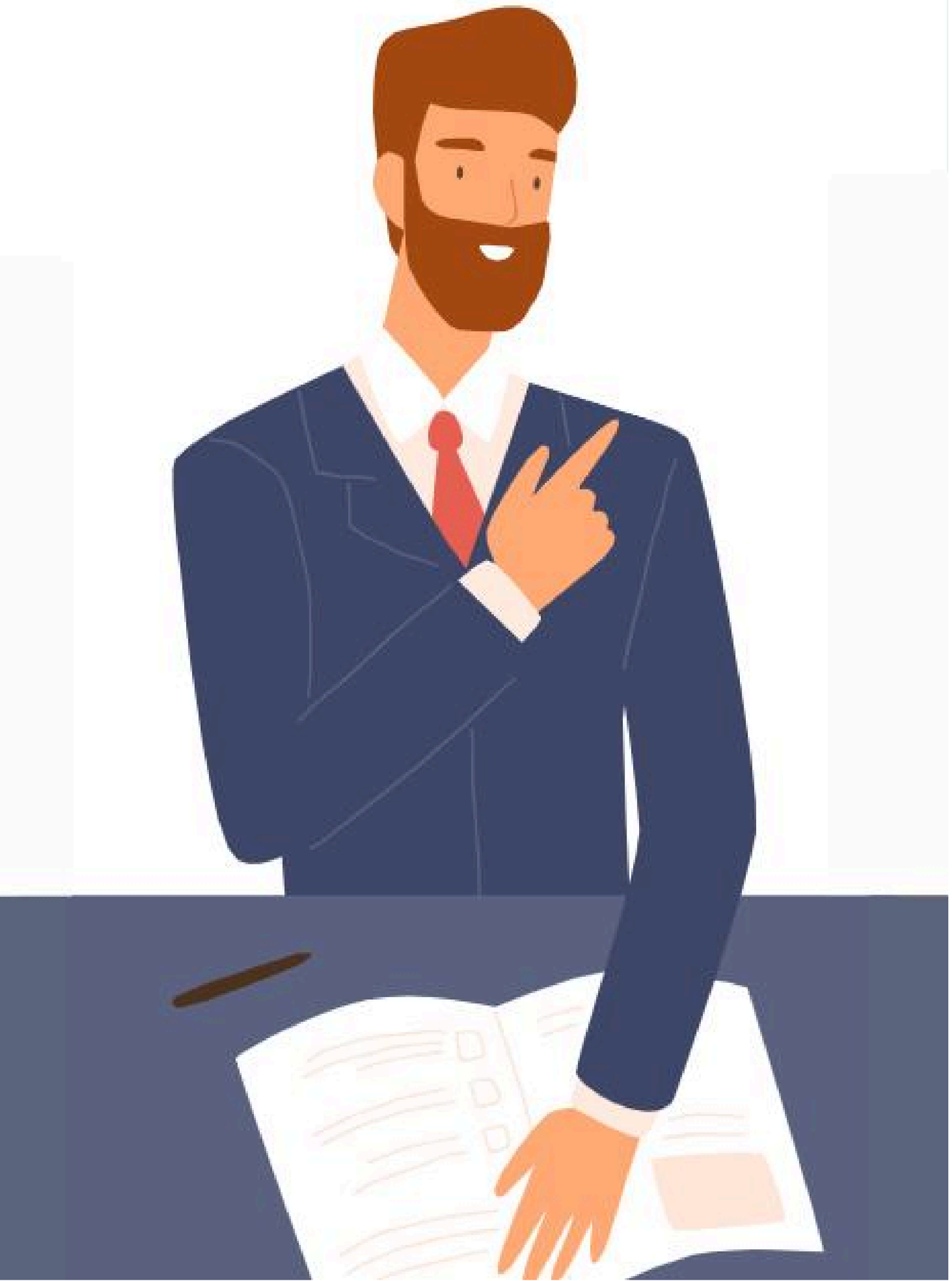

Namn	Jobbar som	Lokalisering	Ålder
Sam	HR Chef	Göteborg	48 år

Personlighet

Grundare av ett medelstort redovisningsföretag.Tekniknörd med bakgrund som utvecklare. Påläst om de senaste trenderna och “på tårna”, för att se till att företaget ligger i framkant inom branschen. Har använt API:er för företagets tjänster sen tre år tillbaka. Följer Skatteverkets utveckling och använder redan API:et Fråga om skatteavdrag (FOS). Går ofta in på skatteverket.se för att ta del av de senaste API-nyheterna.

Problem

Behöver bevaka lagändringar, men det är svårt när det uppstår tidsbrist. Försöker hålla sig uppdaterad veckovis. Vill gärna slippa genomföra bilförmånberäkning manuellt, det tar tid och är krångligt. Har en egen beräkningssnurra men den är inte komplett och klarar inte hela beräkningen.

Letar efter

Lösningar som kan automatisera flödet och är smidiga att implementera. De ska vara väl dokumenterade och enkla att förstå för alla inblandade parter inom företaget, till exempel jurister och utvecklare.

User story

När kommer Bilförmånsberäkning API?

Gå vidare till User Story