D 4/4

祢的恩典使我膽壯

1 2 | 3 3 4 3 2 | 5 — —
祢 的 恩 典 使 我 膽 壯 ，

6 5 | 6 6 1 1 1 | 2 — —
使 我 堅 心 勇 敢 前 行 ，

3 2 | 1 1 1 i — | 7 7 5 6 — | 6
想 到 祢的 慈愛厚恩，

3 2 1 1 2 | 1 — —
我 心 怎 能 退 後 。

5 6 7 | i — 7 · i | 3 — — 3 2 | 1 — 2 1 | 3 — —
副：醒來罷！我 的 心 靈！ 勿畏 高 山巨 人，

5 6 7 | i — 7 · i | 3 — — 3 2 | 1 — 1 5 | 6 — — ‖
醒來罷！我 的 心 靈！ 聽從 主 的聲 音。

2. 祢的恩典使我膽壯
千萬枯骨能成大軍
祢使死人復活使無變有
軟弱變爲剛強

3. 祢的恩典使我膽壯
輕看諸般試煉痛楚
使我黑夜高歌，大有盼望
靠祢凡事能作

23-11-93
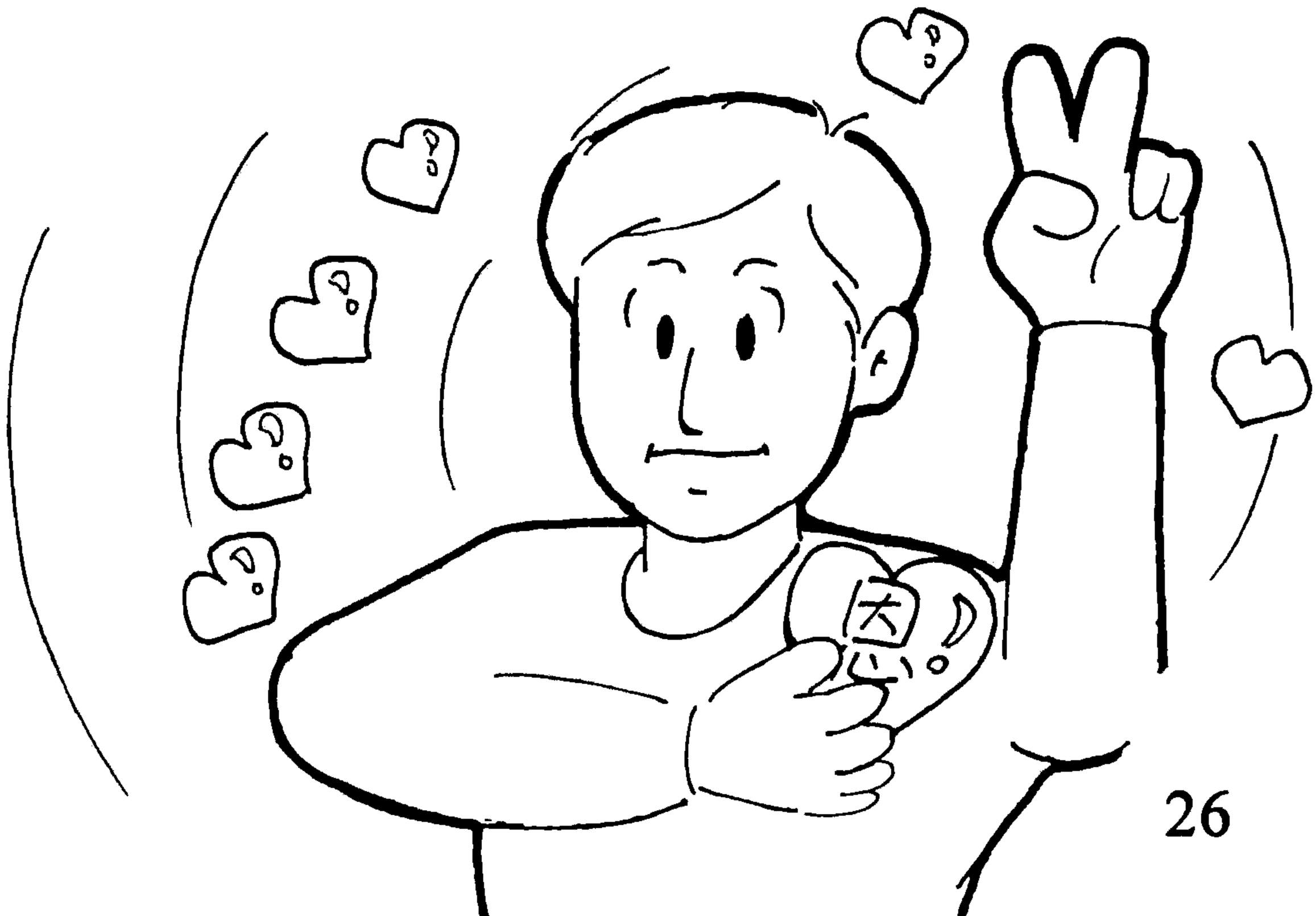
這一年承擔的更大，但主恩典實在更多，
渴慕更倚靠主聽從主。