176　羔羊的血——勝仇敵的根基

B♭ 4/4　　配經文、曲：余光昭

3 4 | 5 5 6 5　3 4 | 5 i 2 3　2 i | 2 6 i i · 6 | 5 — —
弟　兄勝過他，是因　羔羊的血，和自　己所見證　的　道；

3 4 | 5 5 6 5　3 4 | 5 i 2 3　i i | 2 · i 3 2 | i — —
他們　雖至於死，也不　愛惜性命，也不　愛　惜性　命。

i i | 7 — — 6 6 | 5 — — i 4 | 3 2 i 2 i 7 | i — —
願頌　讚　和榮　耀，　都歸　於曾被殺的羔　羊，

i 4 | 3 2 i 2 · 5 | 3 — 2 — | i — — ‖
永歸　給曾被殺　的　羔　羊。

（參啟十二11）

20-7-1996，南丫島橫塱洗澡時

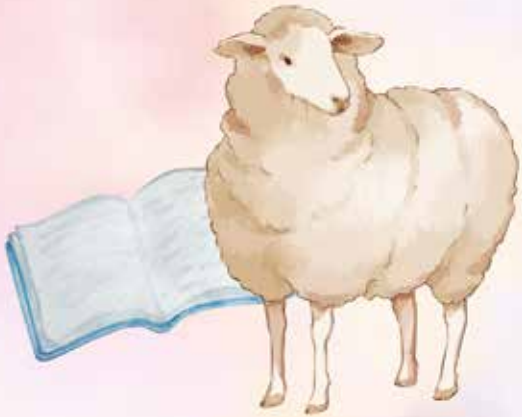

十架果效，榮耀救贖