VIGILIA PASCUAL 5

Is. 12, 2-6

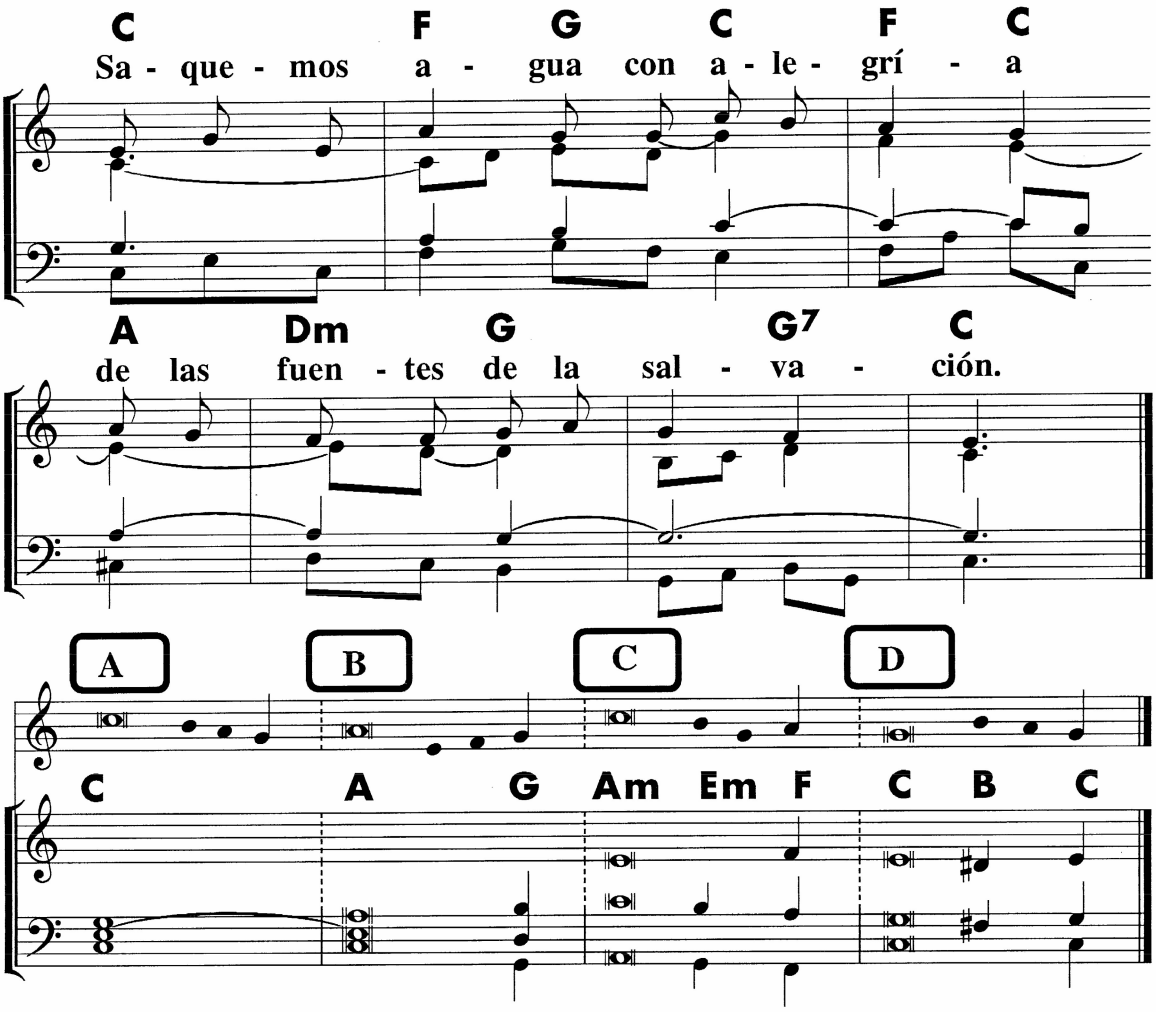

A - Éste es el Dios de mi salvación:
B - yo tengo confianza y no temo,
C - porque el Señor es mi fuerza y mi protección;
D - Él fué mi salvación.

A - Ustedes sacarán agua con alegría //
de las fuentes de la salvación.
B - Den gracias al Señor, invoquen su Nombre,
C - anuncien entre los pueblos sus proezas,
D - proclamen qué sublime es su nombre.

A - Canten al Señor porque ha hecho algo grandioso:
B - ¡Que sea conocido en toda la tierra!
C - ¡Aclama y grita de alegría, habitante de Sión,
D - porque es grande en medio de ti el Santo de Israel!